

HOME **mag**

ΤΟ ΠΕΡΙΟΔΙΚΟ ΤΗΣ ATHENS VOICE ΓΙΑ ΤΟ ΣΠΙΤΙ

ΑΡΧΙΤΕΚΤΟΝΙΚΗ
ΤΑΣΟΣ
ΖΕΠΠΟΣ
Η ΑΠΛΟΤΗΤΑ
ΤΗΣ ΥΨΗΛΗΣ
ΑΙΣΘΗΤΙΚΗΣ

DESIGN LOVERS

ΟΙ ΝΕΕΣ ΤΑΣΕΙΣ
ΜΑΣ ΚΛΕΙΝΟΥΝ
ΠΟΝΗΡΑ ΤΟ ΜΑΤΙ

ΑΦΙΕΡΩΜΑ ΤΡΑΠΕΖΑΡΙΑ
+ ART DE LA TABLE

www.aslanogloucc.gr



ASLANOGLOU
contractcarpets

Caro by Casalis, μονόχρωμο χαλί hand tufted από μαλλί & φυσικό μετάξι



ΕΡΧΕΤΑΙ ΤΟ 10 ΤΟ ΚΑΛΟ

Φέτος, μου φαίνεται, περισσότερο από κάθε άλλη χρονιά οι γιορτές θα 'ναι «σπιτικές» – το νέο σλόγκαν που περνάει από στόμα σε στόμα είναι το «απόψε θα βγω μέσα». Δεν με πειράζει καθόλου, ειδικά αν το αποφασίσει ο καιρός και ρίξει καμιά γερή βροχή, κανένα χιόνι. Το σπίτι το χειμώνα είναι «κέλυφος». Είναι ζέστη απαλή και καθαρή, είναι φώτα πολλά και καθουχαστικά, είναι χρώματα έντονα, οπωσδήποτε και κόκκινα, είναι μυρωδιές. Θέλει ποτήρια να τσουγκρίζουν, καινούργιες γεύσεις και παλιές συνταγές, θέλει κουβέντες, γέλια, λουλούδια και μουσικές στο διαπασών. Ζητάει φίλους, κι εμάς τους ίδιους, να μας χαρεί και να το χαρούμε. Έχει πρόσωπα πολλά το σπίτι, τόσα όσα κι εσύ, και το κάνει για να μη βαρεθεί κανείς από τους δυο σας. Αν σου συμβεί, βγες έξω, θα σε καταλάβει – πάντα υπάρχει κι αυτό το «έξω». Η πόλη είναι ένα ακόμη σπίτι σου, κι αυτές τις μέρες είναι λαμπερή, έχει φωτάκια, πολλά στολίδια, σε περιμένει. Και κρατάει τις παραδόσεις... Αν δεν δεις την απεργία των σκουπιδιάρικων και τις σακούλες μέχρι τον ουρανό, πώς θα καταλάβεις ότι ήρθαν τα Χριστούγεννα; Καλή χρονιά σε όλους!



Fusion: τμήμαος 1,70 X 1,00 από € 625 + φππ



Biggy: γωνιακός 2,60 X 2,02 από € 2.000 + φππ



Area: γωνιακός 3,05 X 2,00 από € 1.495 + φππ



Maya: διθέσιος 1,60 X 95 από € 705 + φππ
τμήμαος 2,40 X 95 από € 935 + φππ



Cle - Cle: τριθέσιος 2,40 X 1,00 από € 880 + φπα



Chester: πολυθρόνα γωνιακή 3,05 X 2,00 από € 2.200

the ART of LIVING

Area lounge: γωνιακός 3,05 X 2,00 από € 1.985 + φπα



f.s.l. Οικονομίας

morphos
SOFAS + BEDS

Π. Ράλλη 33Α Ταύρος, 210 345 9090 morphos.gr



Galaxy: τριθέσιος 2,50 X 1,10 από € 1.295 + φπα



Bohem: τριθέσιος 2,70 X 1,10 από € 1.520 + φπα



"Life is Good"
from the LOVE_STORIES collection



"Like Love & Pain - You and I"
from the LOVE_STORIES collection



"Koi No.7"
from the RUG_ADDICT collection

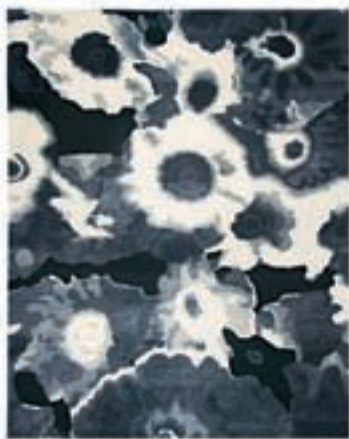

"Meadow One"
from the RUG_ADDICT collection

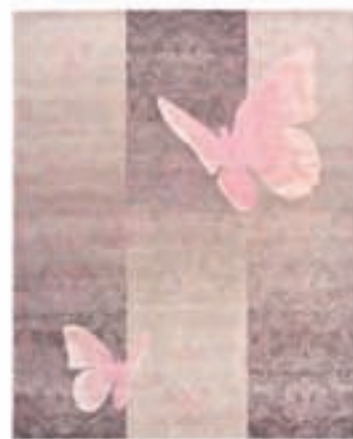

"GrandTheater No. 20"
from the CLASSIC collection



"Johnny, I am going to Jackson No. 35"
from the RUG_ADDICT collection

Introducing RUG_STAR by Jürgen Dahlmanns

Μοναδικά, χειροποίητα χαλιά



"Basana Eye Candy Pink"
CLASSIC collection
(150 Knotts Wool & Silk)

 **petratos**
hand knotted art
EXCLUSIVE CARPETS

Welcome to Excellence



Διαπιστευμένη Υπεροχή



ΑΙΩΝ. Ένας ολόκληρος κόσμος σε Ανατολή και Δύση από διαφορετικές εθνικότητες, πολιτισμούς και συνήθειες που βρίσκεται συνεχώς σε σταθερή επικοινωνία και συνεργάζεται καθημερινά. Ένας οργανισμός ανθρώπων με ισχυρούς δεσμούς. Ο κόσμος της δημιουργίας, της τέχνης, της κοινωνικής αλληλεγγύης, της συνεργασίας. Ένας μοναδικός οργανισμός που συγκροτεί την Νο1 εταιρεία χειροποίητων στην Ευρώπη.

ΑΙΩΝ. Ένας κόσμος σιγουριάς, φερεγγυότητας & διασφάλισης.

www.aion.gr

Πληροφορίες χωρίς χρέωση: 800 11 1922 00

Κηφισιά Κολωνάκι Γλυφάδα Αγία Παρασκευή
Χαλάνδρι Ηλιούπολη Χαϊδάρη Θεσσαλονίκη
Ιωάννινα Βουκουρέστι



Luribuff Chobi Masterpiece

Χειροποίητο από το Αφγανιστάν σε μία εντελώς ξεχωριστή παραγωγή από άριστους υφάντες με μαλλιά φτιαγμένα στο χέρι, αριστούργημα εργασίας με άψογο ποιοτικό και απόλυτα φυσικό φινίρισμα.

Organic carpet

Από €1095/m²

Νέα Μειωμένη Τιμή €498/m²

ΑΥΘΕΝΤΙΚΑ ΧΑΛΙΑ
ΑΙΩΝ
1922

style house

Το στυλ είναι αυτό που σε εκφράζει. Τώρα, ξέρεις που και πως θα το αναδείξεις. Είτε πρόκειται για το δικό σου προσωπικό look ή αυτό του σπιτιού σου, το concept store SHOP προσφέρει όλα όσα χρειάζεσαι για να προβάλλεις τη δική σου προσωπικότητα. το ΔΙΚΟ ΣΟΥ ΣΤΥΛ.



JC DE CASTELBAJAC



MARISKA MEIJERS



SEBASTIEN BERGNE



HAY

Concept Store SHOP : ΕΡΜΟΥ 112Α



UNDERGROWTH DESIGNS



DESIGN HOUSE STOCKHOLM



IBRIDE



NORMANN



IBRIDE



JC DE CASTELBAJAC



SHOP
STYLE HAS ONE PLACE

LIU JO
CUSTO
BARCELONA
DESIGNERS
REMIX COLLECTION
COLLAGE SOCIAL
MISS SIXTY
TWENTYTWELVE
by a.miller
RARE
EROTIKRITOS
NO LITA
KILLAH
PEPE JEANS
ENERGIE
STA MURT
ANYE BY
NOLONGARO
TREVOR
ANDY WARHOL
TRAFFIC PEOPLE
ZOR + BY YAT
SUPERTRASH
HUMANOID
DENHAM
BUDDHIST PUNK
HOUSE OF
THE GODS
CYCLE
BEST BEHAVIOR
CHEAP MONDAY
RELIGION
RP CURL
ELLA LUNA
OBEY
RIZZU
Tomonori:
RAS
MUNICH
SWEAT
MELISSA
KOWALSKI
FRELANCE
Tobias:
DALA LED
FRETAG
MONAROMA
GEORGE
GNA & LUCY
Bohdan:
EPICE
LALA BERLIN
Kaopijana:
CORPUS CHRISTI
ANTON HEUNIS
DAVID AUBREY
ERICKSON
BEAMON
SHOUROUK
Polina:
TRWA
Lifestyle:
DESIGN HOUSE
STOCKHOLM
GAA & GNO
JC DE CASTELBAJAC
MARISKA MELIERS
NORMANN
10 SWEDISH
DESIGNERS
HOLISTIC SILK
PALL TAG
ROOMSAFARI
UNDERGROWTH
DESIGN
BOBDESIGNS
ARIK LEVY
PAOLA NAVONE



CRISTAL FHCR 705

Εστία πέριου με φινιρίσμα από μαύρο κρύσταλλο διάστασης 70εκ. με 5 εστίες.



CRISTAL CR 910 M BM 48D

Φούρνος από μαύρο κρύσταλλο με ενσωματωμένο θερμοστάσιο ενεργειακής κλάσης A, χωρητικότητας 67lt με 9 προγράμματα ψήματος & 52 προεπιλεγμένες συνταγές.



PLANARIO CRYSTAL

Ενθετός νεροκίτης με φινιρίσμα από μαύρο κρύσταλλο και inox που καλύπτεται με γυάλινες πολυμορφικές επιφάνειες και βάση για ντουλάπι 80cm.



CRISTAL CR 910 M BM 60+

Φούρνος από μαύρο κρύσταλλο ενεργειακής κλάσης A, χωρητικότητας 67lt με 9 προγράμματα ψήματος, 52 προεπιλεγμένες συνταγές, πλήκτρα αφής & 3ο κρύσταλλο στην πόρτα.



PLANAR CRYSTAL 611

Ενθετός νεροκίτης με φινιρίσμα από μαύρο κρύσταλλο και inox, βάση για ντουλάπι 60cm



CRISTAL HIGH

Επιτοίχια καμινάδα διάστ. 70εκ. με φινιρίσμα από μαύρο κρύσταλλο & inox, χειριστήριο με πλήκτρα αφής 4 βαθμίδες ισχύος και φωτισμό αλογόνου

FRANKE

Crystal Reflections

Όταν οι αξίες αλλάζουν η **Franke** συνεχίζει να καινοτομεί: Παρουσιάζει το σύστημα Crystal και δίνει νέα αίσθηση στο χώρο της κουζίνας. Οι οίκοι Murano και Baccarat για περισσότερο από έναν αιώνα διακοσμούν με κρύσταλλο τα σπίτια μας. Τώρα η Franke εφαρμόζει το κρύσταλλο σε ηλεκτρικές συσκευές, φούρνους, εστίες, απορροφητήρες, ακόμα και νεροχύτες, προσφέροντας τη λάμψη και την πολυτέλεια σε συνδυασμό με την τεχνολογική υπεροχή! **Crystal System**, μόνο σε επιλεγμένα καταστήματα επίπλων κουζίνας.

Well-being essentials



Υδάτινες

στιγμές ζωής...



Μεσημεριανό παιχνίδι
με τα παιδιά!



Επιτέλους οι δύο μας!



Διασκέδαση με τους κολλητούς!

ΑΘΗΝΑ: Δαβάκη 18, Πεύκη 151 21
Τηλ.: 210 61 48 400. info@piscinesideales.gr

& 26 Franchise Καταστήματα σε όλη την Ελλάδα

Βουτήξτε στο www.ideales.gr



Ηλιοβασίλεμα, η ωραιότερη στιγμή
της μέρας...



Βουτιές στην απόλαυση...



Όλη η οικογένεια μαζί!

...με Piscines Ideales!



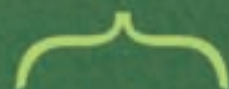

KOS
Rapsel

HATRIAΣ
SIGN®



COGLIATI... COGLIATI
ULTIMA E CALDAIA

OASIS

Edonè

mosalco+

superGRIF

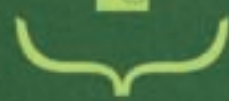

feel the quality

EXCLUSIVE AGENCY FOR GREECE
ΕΠΙΧΕΙΡΗΣΗ: ΕΛΛΗΝΟΚΑΤΑΛΟΓΟΣ



Αλέξανδρος Παπανδρέου:

«Η καλή μαγειρική θέλει και καλή κουζίνα!»



Ο σεφ Αλέξανδρος Παπανδρέου μαγειρεύει στα εγκαίνια της NEOSET Κουζίνα στο Περιστερί στις 24/11/09

Μία νέα **ΚΟΥΖΙΝΑ NEOSET** μπορεί να είναι πραγματική έμπνευση!

Ο Αλέξανδρος ασχολείται από παιδί με τη μεγάλη του αγάπη, τη μαγειρική. Σήμερα δημιουργεί συνταγές με έμπνευση και εκπλήσσει το κοινό του με απρόσμενους γευστικούς συνδυασμούς. Η Κουζίνα NEOSET βοηθάει πολύ σ' αυτό, όπως λέει. Η αισθητική της εμνείει όποιον ασχολείται με τη μαγειρική τέχνη. Ο λειτουργικός σχεδιασμός της με

τους έξυπνους μηχανισμούς, ακολουθεί την ταχύτητα της σκέψης και των χεριών κάθε επίδοξου δημιουργού. «Η Κουζίνα NEOSET είναι όνειρο!» Είναι η βάση πάνω στην οποία μπορείς να στηρίξεις κάθε γλυκό και αλμυρή δημιουργία. «Όταν έχεις σωστές βάσεις, όλες οι συνταγές πετυχαίνουν!», λέει γελώντας. Και όσο καίρονται πιάτα από τα χεράκια του, συμφωνούν!



Σαλάτα

με εσπεριδοειδή, ψιλοκομμένο αγγούρι, κουκουνάρι και ελαφριά σάλτσα με ελαιόλαδο και ρόδι

Χρόνος προετοιμασίας: 20 λεπτά | Για 4 άτομα

ΥΛΙΚΑ

- 1 σαλάτα πράσινη
- 100 γρ. ψιλοκομμένο σπανάκι
- 1 σαλάτα κόκκινη
- 1 μεγάλο αγγούρι
- 2 παρτενέλια
- 4 μικρά μανταρίνια
- 2 κουταλιές της σούπας φυλλωσάκια από μαιντανό
- 4 κουταλιές της σούπας κοφτερόκομμο ρόδι
- 2 κουταλιές της σούπας κουκουνάρι
- 2 κουταλιές μουστάρδα με γεύση θυμάρι
- 8 κουταλιές ελαιόλαδο
- 1 κουταλιά λευκό μπιτσικόμακο
- Αλάτι
- Φρεσκοτριμμένο πιπέρι

ΕΚΤΕΛΕΣΗ:

Πλένετε πολύ καλά με άφθονο κρύο νερό τις σαλάτες, τις αφήνετε να στραγγίσουν και στη συνέχεια τις κόβετε σε μικρά κομμάτια με το χέρι. Κόβετε το αγγούρι σε πολύ λεπτές φέτες, με ένα μαχαίρι ή ένα μαντολίνο. Καθαρίζετε τα πορτοκάλια και τα μανταρίνια και τα κόβετε σε λεπτές φέτες.

Σε ένα μπολ ή σε ένα δοχείο ειδικό για σάλτσες ρίχνετε αλάτι, ξίδι, τη μουστάρδα, το φρεσκοτριμμένο πιπέρι και το ελαιόλαδο, ανακατεύοντας σιγά-σιγά.

Τέλος βάζετε σε μεγάλο μπολ τις σαλάτες, το κουκουνάρι, τα ρόδια, τα εσπεριδοειδή και το μαιντανό και ανακατεύετε όλα τα υλικά μαζί με τη σάλτσα. Σερβίρετε σε ατομικά βαθιά πιάτα.



NEOSET
Κουζίνα

Χαίρεσαι να τη ζεις
www.neoset-kouzina.gr



ΘΕΜΑΤΑ

22 _ Cover

Οι σχεδιάστριες της ΙΟΝΙΑ Φανή Μαλαμάτου και Μιλένα Μόλχο σχεδιάζουν το εξώφυλλο του HOME

24 _ Focus

Στην Αθήνα και τον κόσμο
Πρόσωπα, αντικείμενα, τάσεις

36 _ Homegirl

Το καλό σερβίτσιο (...είναι κρίμα να αραχνιάζει στο ράφι)
Της ΜΑΝΙΝΑΣ ΖΟΥΜΠΟΥΛΑΚΗ

38 _ Προσωπικός χώρος

Χρώμα, τέχνη και αγάπη στο σπίτι της Μαρίας Βερνίκου

40 _ Design

Οι νέες τάσεις μάς κλείνουν πονηρά το μάτι
Του ΓΙΑΝΝΗ ΚΩΝΣΤΑΝΤΙΝΙΔΗ

50 _ Επιλογές

Ποτήρια και παγοθήκες για τις νύχτες της γιορτής

54 _ Συνέντευξη

Τάσος Ζέππος, η απλότητα της

υψηλής αισθητικής
Του ΓΙΑΝΝΗ ΚΩΝΣΤΑΝΤΙΝΙΔΗ

60 _ I love Athens

Νύχτες με το design, τα ωραιότερα club και resto της πόλης
Της ΜΑΡΙΤΑΣ ΓΕΩΡΓΙΟΥ

68 _ Super Hero

Το HOME στο σπίτι του interior designer Ηλία Γαβριήλ
Της ΝΑΤΑΛΙΑΣ ΔΟΥΚΑ

104 _ Home Therapy

Δείξε μου το χαλί σου... να σου πω ποιος είσαι
Της ΜΥΡΣΙΝΗΣ ΛΙΟΝΑΡΑΚΗ

108 _ Πρόσωπο

Σωτήριος Παπαδόπουλος, ο ταλαντούχος αρχιτέκτονας και designer ζει και βασιλεύει στο εξωτερικό
Του ΕΥΑΓΓΕΛΟΥ ΠΑΠΑΔΑΚΗ

SHOPPING

64 – Trends

King & Queen, Red Alarm

72 _ Μείνε σπίτι

Breakfast, Lunch, Dinner
Η art de la table στο σπίτι σου

ΑΦΙΕΡΩΜΑ

84 _ Πρώτο τραπέζι

Διάλεξε τραπέζαρι και κράτα μου θέση

96 _ Star System

Τα φωτιστικά σου τάζουν τον ουρανό με τ' άστρα

110 _ Κουζίνα

Γιατί ο έρωτας περνάει απ' το στομάχι

112 _ Μπάνιο

Privé πολυτέλεια

114 _ Home Market

Όλα τα νέα για το σπίτι του χειμώνα

117 _ ΟΔΗΓΟΣ

Αθήνα - Θεσσαλονίκη

Οι πιο ψαγμένες διευθύνσεις της αγοράς

130 _ Σταυρόλεξο

Για δυνατούς του ντιζάιν λύτες
Της ΣΤΕΛΛΙΝΑΣ ΚΑΡΡΑ

Εκδότης: Φώτης Γεωργελές

Σύμβουλος έκδοσης: Αγγελική Μπιρμπίλη
Διευθύντρια: Νενέλα Γεωργελέ
Γενική διεύθυνση διαφήμισης
Λουίζα Ναθαναήλ

Creative Director: Φώτης Πεκληβανίδης

Art Director: Μαρία Γκίλη
Τεχνικός διευθυντής: Βάιος Σιντοιρμάς

Συντονισμός: Ναταλία Δούκα

Συντακτική ομάδα

Σταυρούλα Παναγιωτάκη, Πάννης Κωνσταντινίδης, Σώτη Τριανταφύλλου, Μανίνα Ζουμπούλακη, Γιώργος Κυρίτσης, Άγγελος Τσέκερης, Γιώργος Τζιτζιλάκης, Στέφανος Τσιτσόπουλος, Νατάσα Τριβιζά, Πάννης Νένες, Τζένη Σταυροπούλου, Ζιζή Σφυρή, Στελλίνα Καρρά, Βάγια Ματζάρογλου, Σάντρα-Οντέτ Κυπριωτάκη, Μυροίνη Λιοναράκη, Λένα Χουρμούζη, Ευάγγελος Παπαδάκης, Νένα Δημητρίου, Μαριάννα Βασιλακοπούλου, Μαρίτα Γεωργίου

Ρεπορτάζ αγοράς

Λένα Μένδρη, Καρολίνα Κούκη, Ελένη Μαίλη

Γραμματεία σύνταξης: Γεωργία Σκαμάγκα

Ατελιέ: Μορφούλα Βογιατζόγλου, Αντιγόνη Γραμμενή, Sotos Anagnos

Διόρθωση κειμένων: Δήμητρα Γκρους, Δήμητρα Αρβανιτάκη

Επεξεργασία εικόνες: Στέλιος Βαζουράκης, Μιχάλης Τζανατάκης

Φωτογράφοι: Τάκης Σπυρόπουλος, Σταύρος Ανδριώτης, Νίκος Κουκαλιάς, Κώστας Πηγαδάς, Χρήστος Πότσιος, Αλέξανδρος Φιλλιππίδης, Θανάσης Αλεξίου, Σάκης Γιούμπασης

Κώστας Πηγαδάς, Χρήστος Πότσιος, Αλέξανδρος Φιλλιππίδης, Θανάσης Αλεξίου, Σάκης Γιούμπασης

Αλέξανδρος Φιλλιππίδης, Θανάσης Αλεξίου, Σάκης Γιούμπασης

Αλέξανδρος Φιλλιππίδης, Θανάσης Αλεξίου, Σάκης Γιούμπασης

Αλέξανδρος Φιλλιππίδης, Θανάσης Αλεξίου, Σάκης Γιούμπασης

Αλέξανδρος Φιλλιππίδης, Θανάσης Αλεξίου, Σάκης Γιούμπασης

Αλέξανδρος Φιλλιππίδης, Θανάσης Αλεξίου, Σάκης Γιούμπασης

Αλέξανδρος Φιλλιππίδης, Θανάσης Αλεξίου, Σάκης Γιούμπασης

Αλέξανδρος Φιλλιππίδης, Θανάσης Αλεξίου, Σάκης Γιούμπασης

Αλέξανδρος Φιλλιππίδης, Θανάσης Αλεξίου, Σάκης Γιούμπασης

Αλέξανδρος Φιλλιππίδης, Θανάσης Αλεξίου, Σάκης Γιούμπασης

Αλέξανδρος Φιλλιππίδης, Θανάσης Αλεξίου, Σάκης Γιούμπασης

Αλέξανδρος Φιλλιππίδης, Θανάσης Αλεξίου, Σάκης Γιούμπασης

Αλέξανδρος Φιλλιππίδης, Θανάσης Αλεξίου, Σάκης Γιούμπασης

Αλέξανδρος Φιλλιππίδης, Θανάσης Αλεξίου, Σάκης Γιούμπασης

Αλέξανδρος Φιλλιππίδης, Θανάσης Αλεξίου, Σάκης Γιούμπασης

Αλέξανδρος Φιλλιππίδης, Θανάσης Αλεξίου, Σάκης Γιούμπασης

Αλέξανδρος Φιλλιππίδης, Θανάσης Αλεξίου, Σάκης Γιούμπασης

Αλέξανδρος Φιλλιππίδης, Θανάσης Αλεξίου, Σάκης Γιούμπασης

Αλέξανδρος Φιλλιππίδης, Θανάσης Αλεξίου, Σάκης Γιούμπασης

Αλέξανδρος Φιλλιππίδης, Θανάσης Αλεξίου, Σάκης Γιούμπασης

Αλέξανδρος Φιλλιππίδης, Θανάσης Αλεξίου, Σάκης Γιούμπασης

Αλέξανδρος Φιλλιππίδης, Θανάσης Αλεξίου, Σάκης Γιούμπασης

Αλέξανδρος Φιλλιππίδης, Θανάσης Αλεξίου, Σάκης Γιούμπασης

Αλέξανδρος Φιλλιππίδης, Θανάσης Αλεξίου, Σάκης Γιούμπασης

Αλέξανδρος Φιλλιππίδης, Θανάσης Αλεξίου, Σάκης Γιούμπασης

Αλέξανδρος Φιλλιππίδης, Θανάσης Αλεξίου, Σάκης Γιούμπασης

Αλέξανδρος Φιλλιππίδης, Θανάσης Αλεξίου, Σάκης Γιούμπασης

Αλέξανδρος Φιλλιππίδης, Θανάσης Αλεξίου, Σάκης Γιούμπασης

Αλέξανδρος Φιλλιππίδης, Θανάσης Αλεξίου, Σάκης Γιούμπασης

Αλέξανδρος Φιλλιππίδης, Θανάσης Αλεξίου, Σάκης Γιούμπασης

Αλέξανδρος Φιλλιππίδης, Θανάσης Αλεξίου, Σάκης Γιούμπασης

Αλέξανδρος Φιλλιππίδης, Θανάσης Αλεξίου, Σάκης Γιούμπασης

Αλέξανδρος Φιλλιππίδης, Θανάσης Αλεξίου, Σάκης Γιούμπασης

Αλέξανδρος Φιλλιππίδης, Θανάσης Αλεξίου, Σάκης Γιούμπασης

Αλέξανδρος Φιλλιππίδης, Θανάσης Αλεξίου, Σάκης Γιούμπασης

Αλέξανδρος Φιλλιππίδης, Θανάσης Αλεξίου, Σάκης Γιούμπασης

Αλέξανδρος Φιλλιππίδης, Θανάσης Αλεξίου, Σάκης Γιούμπασης

Αλέξανδρος Φιλλιππίδης, Θανάσης Αλεξίου, Σάκης Γιούμπασης

Αλέξανδρος Φιλλιππίδης, Θανάσης Αλεξίου, Σάκης Γιούμπασης

I LIGHT YOU.



Cadmo, design Karim Rashid

- MILAN
- ROME
- NAPLES
- ATHENS
- THESSALONIKI
- PARIS
- LONDON
- MOSCOW
- BRUSSELS
- NEW YORK
- SAN FRANCISCO
- CHICAGO
- MIAMI
- LOS ANGELES
- PHILADELPHIA
- MONTREAL
- HONG KONG
- SHANGAI
- SINGAPORE
- SEOUL
- MELBOURNE

Artemide®
THE HUMAN LIGHT.

Headquarters: Artemide Ελλάς Α.Ε.: Σόλωνος 34 - Κολωνάκι - 210 3646770 • info@artemide.gr • www.artemide.com
 Showrooms: Κολωνάκι: Σόλωνος 34 • Κηφισιά: Λ.Κηφισίας 200 • Θεσσαλονίκη: Γ.Παπανδρίου 92
 Authorized Retailers: ΑΝΩ ΠΑΤΗΣΙΑ: RAGIO - Αγ.Λαύρας 24 • ΑΓΡΙΝΙΟ: Art & Light - Προυσιωτίσσης 27 • ΗΡΑΚΛΕΙΟ: L'esclusivo Τσακιρέλης - Λ.Ικάρου 50
 ΝΑΥΠΛΙΟ: Fotonio Μεγαλόφωνο Άριας • ΡΟΔΟΣ: Bedroom & More - 28ης Οκτωβρίου 32-36 • ΑΘΗΝΑ: notashome - Πλατεία Κοτζιά

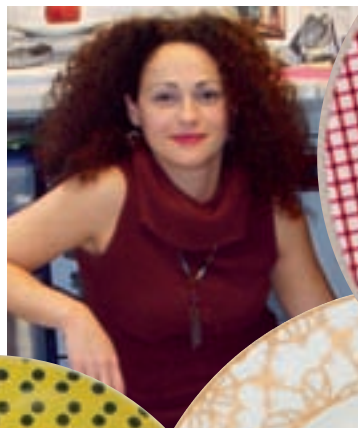

YOUNIQUE DESIGN

Η Φανή Μαλαμάτου και η Μιλένα Μόλλο, το σχεδιαστικό team της εταιρείας **IONIA** –η ελληνική απάντηση στην art de la table–, σχεδιάζουν το εξώφυλλο του **HOME**

Από τον ΕΥΑΓΓΕΛΟ ΠΑΠΑΔΑΚΗ

Το επιτυχημένο δίδυμο ακροβατεί ανάμεσα στο κλασικό και το μοντέρνο και ισορροπεί πάνω στην πρωτοπορία και τη μοναδικότητα. Οι δημιουργίες τους φλερτάρουν με το vintage και το σύγχρονο, το χρώμα, την αυστηρότητα, την τέχνη και τη λειτουργικότητα. Ακολουθούν τα βήματα αγαπημένων τους σχεδιαστών και καλλιτεχνών, όπως ο ανατρεπτικός Ingo Maurer, ο χαμαιλέοντας Philippe Starck, ο «φιλόσοφος» Le Corbusier και ο πρόδρομος και εμπνευστής όλων Leonardo Da Vinci.

Η dream team της Ionia δηλώνει φαν του κινήματος Bauhaus. Οι δημιουργίες της –επαγγελματικός και οικιακός εξοπλισμός ευρέος φάσματος– φτιαγμένες με τη συνταγή της επιτυχίας, αγάπη και πολύ ταλέντο, ποικίλλουν από πορσελάνες και φωτιστικά μέχρι φουτουριστικά προϊόντα και άλλα αντικείμενα μαζικής παραγωγής. Κι ακόμη, σχεδιάζουν σερβίτσια sur mesure, ακριβώς σαν αυτά που ονειρεύτηκες, αλλά και μοναδικά. Νιώθεις fabulous και θέλεις την Άννα Βίσηπ στην πιατέλα σου; Είσαι πιλότος και θέλεις τα φτερά σου και στην κούπα σου; Είσαι ζωγράφος και θέλεις τα έργα σου σε πιατέλες; Είσαι επιχειρηματίας και θέλεις το σήμα της εταιρείας σου στα πιάτα; Τώρα μπορείς να τα έχεις. Η Ionia, με την υπηρεσία ειδικής σχεδίασης, σου δίνει τη λύση. Κόβει και ράβει στα μέτρα και στα γούστα σου σερβίτσια, όπως ακριβώς τα θέλεις.

***Τα σερβίτσια sur mesure, καθώς και όλα τα σχέδια της IONIA θα βρεις σε μεγάλο δίκτυο καταστημάτων σε όλη την Ελλάδα.**



christmas gifts

PHOTO ANDREAS NEZERITIS

INTERNI

T. 210 80 36 700

info@modabagno.gr

www.modabagno.gr

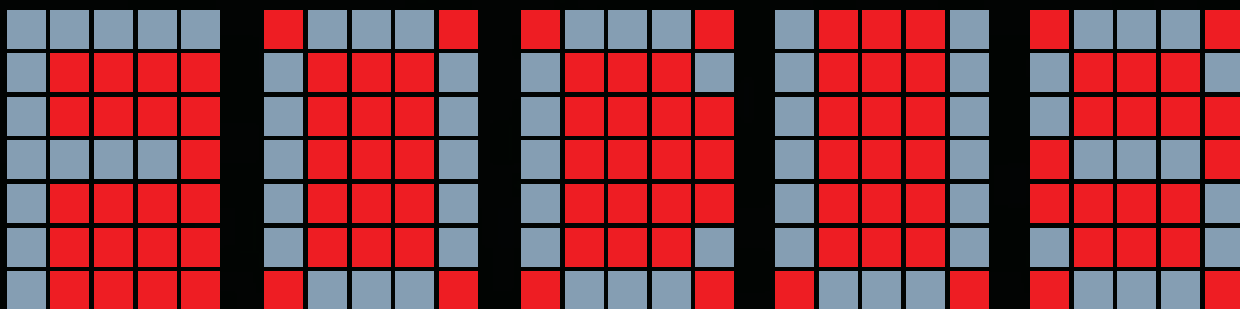

ΣΤΗΝ ΑΘΗΝΑ
ΚΑΙ ΣΤΟΝ ΚΟΣΜΟ
ΠΡΟΣΩΠΑ, ΤΑΣΕΙΣ,
ΑΝΤΙΚΕΙΜΕΝΑ,
ΤΕΧΝΗ

ΕΠΙΜΕΛΕΙΑ: ΝΕΝΕΛΑ ΓΕΩΡΓΕΛΕ
ΣΥΝΕΡΓΑΣΤΗΚΑΝ: ΣΤΕΦΑΝΟΣ
ΤΣΙΤΣΟΠΟΥΛΟΣ, ΜΥΡΣΙΝΗ
ΛΙΟΝΑΡΑΚΗ, ΛΕΝΑ ΧΟΥΡΜΟΥΖΗ,
ΓΙΑΝΝΗΣ ΚΩΝΣΤΑΝΤΙΝΙΔΗΣ,
ΜΑΡΙΑΝΝΑ ΒΑΣΙΛΑΚΟΠΟΥΛΟΥ,
ΣΑΝΤΡΑ-ΟΝΤΕΤ ΚΥΠΡΙΩΤΑΚΗ,
ΝΑΤΑΛΙΑ ΔΟΥΚΑ, ΝΕΝΑ ΔΗΜΗΤΡΙΟΥ,
ΕΥΑΓΓΕΛΟΣ ΠΑΠΑΔΑΚΗΣ

ΕΡΩΣ

Αρχαίος, ανθρώπινος, παντοτινός

Με την υπόσχεση να μην παραληφθεί κανένα νόημα ή έκφραση που σχετιζόταν με τον Έρωτα, κατά τους 12 αιώνες που παρεμβάλλονται μεταξύ των πρώτων αναφορών του Ησίοδου και μέχρι την έλευση του Χριστιανισμού, το Μουσείο Κυκλαδικής Τέχνης οργανώνει μια μεγάλη αρχαιολογική έκθεση στην οποία παρουσιάζονται 280 εκθέματα (γλυπτά, ανάγλυφα, κεραμικά, κοσμήματα κ.ά.) από 50 μουσεία της Ελλάδας, της Ιταλίας, της Κύπρου και της Γαλλίας (βλ. Λούβρο). Ότι πιο ενδιαφέρον για ν' αποκτήσει κάποιος μια σφαιρική εικόνα της προϊστορίας του θεού που τυραννά ευχάριστα άλλους θεούς, δαίμονες και κυρίως ανθρώπους. Παράλληλα με την έκθεση θα πραγματοποιηθούν τρεις κύκλοι διαλέξεων γύρω από το θέμα, με εισηγητές τους Στέλιο Ράμφο, Κατερίνα Ζαχαροπούλου και Δημήτρη Πλάτσο. - Γ.Κ.

Μουσείο Κυκλαδικής Τέχνης, Νεοφύτου Δούκα 4 και Βασ. Σοφίας & Ηροδότου 1, Κολωνάκι, 210 7228.321, www.cycladic.gr. Από 10/12/2009 έως 5/4/2010.





Ο απορροφητήρας έχει υπέροχο σχέδιο και είναι μια επιλογή του Στέφανου, που άπρεξε τις μαριμπές αλλά και το μαγειρέμα. Κι επειδή δήλωσε αμετανοητός εργέντος και πιστεύει ότι θα μαγειρέψει μόνο αυτός, τήδεσε μια μαρίνα που να του ταιριάζει απόλυτα.

Όμως η ζωή, τήδεσε αλλά για το Στέφανο που μαγάρωσε για να εντυπωσιάσει κάθε νέα του φίλινάδα.

Μια μέρα τη μάλλον νύχτα, ο Στέφανος αποφάσισε να φτιάξη ρομπό di laitel. Αλλά δεν είχε φτιάξη δόση με έτσι χύπη το μούδαυι στο μαίρας που είχε εφθε πριν από ένα μήνα στο διαμέριμα αυριώς πάνω στο δισο του.

Ετσι ήβαν τα πάνω, κάτω και στη ζωή του. Γιατί η Μαργαρίτα, που έδσε δόση στο Στέφανο, του έδσε και όττα ποτή! Ετσι μετανοήσε πολύ γρηγορά στο διαμέριμα του. Ένα πρωί, μαθώς η Μαργαρίτα εφρακνε τον μαγε της, βρήκε μία στη γκαρντ ένα πανέμορφο μονόπτερο. Και τώρα, μετά από ένα χρόνο εοιμαζνται να παντρευτούν. Φυσικά θα αηάζουν την μαρίνα, γαυ θέλουν μια νέα που να ταιριάζει και στους δύο.

Ευτυχώς υπάρχει η "αρηματοδοτήση" που θα τους διευκολύνει πολύ. Όμως η Μαργαρίτα που αγαπάει πολύ τα παιδιά, ανηραίνεται ν'απουτηθεί ταυτόχροντα τρία. Οποια ίσος εμπταλίζεται την "αποδάρση" για να ανηματοδοτήσει την ποτή μαρίνα με μια νέα, που θα βόδεει στη την σιμαζνται.

Όττα αυτό βέβαια φαινεται πολύ μαρηνά. Αλλά υανός δεν έδσε υάνοντας όντρα. Ποσο μάλλον ο Στέφανος που βρήκε τη γυναίκα της ζωής του, μαθώς σκερασίαν ρομπό di laitel. Και όττα φείντεσαν από δυο φίττα δόσης, ίσως το μόνο πράγμα που έλειπε από την αγαπημένη του μαρίνα.

Επίς το μόνο που υάναμε είναι να δηριαρχήσουμε αυτή μια μαρίνα τόσο μοναδική όσο η ίδια τους η ζωή.



ALTA inea
a place to live





IF&FOR ΦΤΙΑΞΕ ΜΟΥ ΤΗ ΜΕΡΑ

Είναι χάλια όταν δεν βρίσκεις ένα ωραίο δώρο (τίποτα να σου γεμίζει το μάτι) για κάποιον: ένα δώρο πρακτικό, έξυπνο, απρόσμενο, ντιζαϊνάτο και chic, αλλά όχι ακριβό. Ένα δώρο «για μια σκοτεινή νύχτα που χρειάζεται λίγο παραπάνω φως» ή «για μια πολύχρωμη μέρα». Ένα δώρο “if&for”. Ξέρεις τι είναι; Τα “if&for” βασίζονται σε μια ολόκληρη τάση –φρέσκια στην Ελλάδα–, την “chiconomic”. Οικονομική πολυτέλεια που σου φτιάχνει τη μέρα, δηλαδή. Μπορεί να είναι από μια ωραία κούπα για τον καφέ ή ένα μυρωδάτο κεράκι, μέχρι ένα cd για μουσική υπόκρουση στο μαγείρεμα κι ένα πρακτικό κουτί για να συμμαζευτεί ό,τι βρίσκεται πεταμένο στο δωμάτιο. Τα “if&for” είναι για όλες τις περιστάσεις. Υπάρχουν δώρα για όλους. Για τους αγαπημένους μας, για το φίλο στη δουλειά, για κάποιον που του αρέσει να μαγειρεύει, να ταξιδεύει... Για κάποιον που μόλις γνώρισες και θέλεις να του πάρεις κάτι όμορφο. Αυτά είναι τα “if&for” και τα αγαπάμε ήδη σαν τρελοί! -Σ.Ο.Κ.

* Λαστιχένια μπάλα € 6,50

Θα τα βρεις στα NotosHome, πλ. Κοτζιά / NotosHome, Golden Hall



Ο **Regis** είναι ένας νέος designer που δουλεύει αποκλειστικά με ανακυκλώσιμα πλαστικά και σκουπίδια. Γεννήθηκε στο Bordeaux και σπούδασε στο Ecole d'Architecture και στο Universite des Arts Plastiques. Εξερευνά το design “Post Povera Pop” και δημιουργεί μεταξύ της ανακύκλωσης και του ready made. Τα αντικείμενά του είναι σχεδόν πάντα από πλαστικό, ίσως γιατί όπως λέει ο ίδιος με χιούμορ... γεννήθηκε τη χρονιά της πρώτης κρίσης του πετρελαίου. Δεν ανακυκλώνει τα υλικά, τα «ανασυνθέτει», τους δίνει μια δεύτερη ζωή, αυθόρμητα, ακολουθώντας το ένστικτό του. Ο ίδιος, εκκεντρικός και ιδιαίτερος, όπως τα έργα του, εργάζεται σε μια τεράστια αποθήκη σε προάστιο του Παρισιού ακούγοντας ραπ μουσική από μεγάφωνα στερεωμένα σε χρωματιστά μπιτόνια βενζίνης και μεταμορφώνει τα υλικά σε «μνημειακά γλυπτά». Ο Regis επισκέφτηκε πριν λίγες μέρες την Αθήνα στα πλαίσια της έκθεσης Rooms 2009, που οργάνωσε η αίθουσα Τέχνης Καππάτος στο ξενοδοχείο St George Lycabettus. Τα έργα του σήμερα εκτίθενται στο παρισινό Μπωμπούρ, πωλούνται όμως και στην Ελλάδα, αποκλειστικά από τα καταστήματα **ΟΙΚΟΣ**. - Μ.Β.

THE PRINCE OF PLASTIC

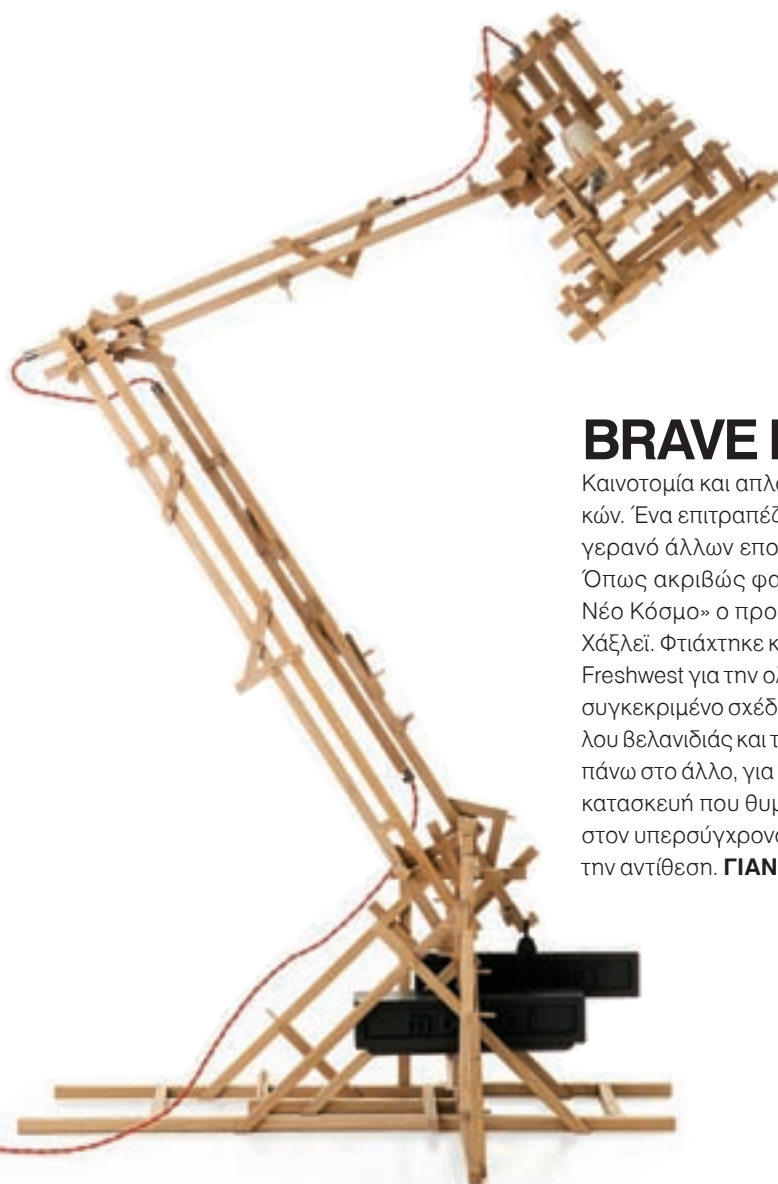

BRAVE NEW WORLD

Καινοτομία και απλότητα με τη χρήση φυσικών υλικών. Ένα επιτραπέζιο ξύλινο φωτιστικό που θυμίζει γερανό άλλων εποχών. Δεν έχει τίποτα το hi-tech. Όπως ακριβώς φανταζόταν το δικό του «Γενναίο Νέο Κόσμο» ο προφητικός συγγραφέας Άντλους Χάξλεϊ. Φτιάχτηκε κομμάτι κομμάτι από το στούντιο Freshwest για την ολλανδική εταιρεία Moosoi. Χωρίς συγκεκριμένο σχέδιο. Πήραν το κάθε κομματάκι ξύλου βελανιδιάς και το στερέωσαν προσεκτικά το ένα πάνω στο άλλο, για να δημιουργήσουν μια μηχανική κατασκευή που θυμίζει ξυλόγλυπτο. Βάλ' το δίπλα στον υπερσύγχρονο υπολογιστή σου και απόλαυσε την αντίθεση. **ΓΙΑΝΝΗΣ ΔΕΛΟΥΔΗΣ** - Λ.Χ.



Photograph: Boyz

οεντόνια πετσέτες κουρτίνες υφάσματα επιπλώσεων

home is where the heart is

Biokarpet
HOME

ΚΕΝΤΡΙΚΗ ΔΙΑΘΕΣΗ: 5* ΧΑΜ. ΕΘΝΙΚΗΣ ΟΔΟΥ ΛΑΡΙΣΗΣ-ΑΘΗΝΩΝ, 411 10 ΛΑΡΙΣΑ, ΤΗΛ: 2410 688 688, FAX: 2410 688590_www.biokarpethome.gr



CRYSTAL NIGHTS

Αυτό που λένε «πολύτιμο κηροπήγιο». Με έντονες επιρροές από τη βασίλισσα του χιονιού και άρωμα από αριστοκρατικά στολισμένα μεγάλα τραπέζια. Προχωρημένες και μοντέρνες γραμμές για σένα που τρελαίνεσαι να τολμάς, αλλά κατά βάθος είσαι πολύ ρομαντικός τύπος – γιατί να το κρύψουμε άλλωστε; Για σένα που θέλεις να κάνεις ατμόσφαιρα τις νύχτες, θέλεις όμως να προκαλείς και τα βλέμματα. Η σειρά με τα καινούργια κηροπήγια της εταιρείας ΙΟΝΙΑ υπακούει στο συνδυασμό του κλασικού με το εκκεντρικό, του αυστηρού με το ρομαντικό. Σαν κι εσένα ακριβώς, που τα θέλεις όλα μαζί και τίποτα λιγότερο. - Μ.Λ.



5 ΛΟΓΟΙ
ΓΙΑ ΝΑ
ΕΠΙΣΚΕΦΘΕΙΣ

ΤΟ ΝΕΟ ΜΟΥΣΕΙΟ ΑΚΡΟΠΟΛΗΣ

1. Είναι έργο δύο σημαντικών αρχιτεκτόνων, του Γαλλοελβετού Bernard Tschumi και του Έλληνα Μιχάλη Φωτιάδη, χαρακτηρίζεται από την παγκόσμια κοινότητα ως το πιο σύγχρονο αρχαιολογικό μουσείο του κόσμου και είναι το πρώτο που θα διαθέτει δική του αίθουσα εικονικής πραγματικότητας σε λίγους μήνες.
2. Μονοπώλησε το ενδιαφέρον του εγχώριου και του διεθνούς Τύπου –μέχρι και σήμερα γίνονται εκτενείς αναφορές σε αυτό–, αλλά και του απλού κόσμου.
3. Είναι πέντε μήνες ανοιχτό και το έχουν ήδη επισκεφθεί περισσότεροι από 1.000.000 άνθρωποι. Θα δεις για πρώτη φορά σημαντικά αρχαιολογικά ευρήματα, που φυλάσσονταν σε αποθήκες.
4. Αξίζει να παρακολουθήσεις και την ταινία μικρού μήκους (περίπου 15 λεπτά) με την ιστορία της Ακρόπολης. Μετά την περιήγησή σου στις αρχαιότητες, κάνε μια βόλτα μέχρι το εστιατόριο. Αν είσαι τυχερός/ή και βρεις άδειο τραπέζι, προτίμησε τον εξώστη –έχει απίστευτη θέα– για καφέ, γλυκά, sandwich, κρύα πιάτα, σε πραγματικά καλές τιμές.
5. Διάλεξε μια ηλιόλουστη μέρα, για να δεις τα εκθέματα υπό το φως του ήλιου και συνδύασέ το με μια βόλτα στη Διονυσίου Αρεοπαγίτου και τη γύρω περιοχή, μία από τις ωραιότερες της Αθήνας. - Μ.Β.



Μουσείο Ακρόπολης, Δ. Αρεοπαγίτου 15, 210 9000.900
Ώρες λειτουργίας: Τρίτη-Κυριακή, 8.00-20.00
Κλειστά: κάθε Δευτέρα και στις 25&26/12, 1/1





Γιατί όλοι οι καλοί χωράνε.

Κουζίνες PITSOS με φούρνο χωρητικότητας έως 66lt.

Επιπλέον:

Με πυρολυτικό αυτοκαθαρισμό

Γιατί μας αρέσει να τρώμε τα πάντα εκτός από το χρόνο μας

Με νέους τρόπους ψησίματος

Γιατί ο ένας θέλει κρέας και ο άλλος ψάρι

Με νέα πόρτα εξ' ολοκλήρου από κρύσταλλο

Γιατί τους αρέσει να καζεύουν τα κουλουράκια που ψηνονται

Με ενεργειακή κλάση A*

Γιατί «ψήνουμε» με οικονομία

Με 5 επίπεδα ψησίματος

Γιατί όταν μαγειρεύω, θέλω συνέχεια να ταίμπολογώ

Με 24 προγραμματισμένες συνταγές

Γιατί τα γεμιστά δεν αξίζουν να στεγνώσουν



Νέα σειρά κουζινών PITSOS

PITSOS Ξέρεις γιατί.
εμπιστοσύνη

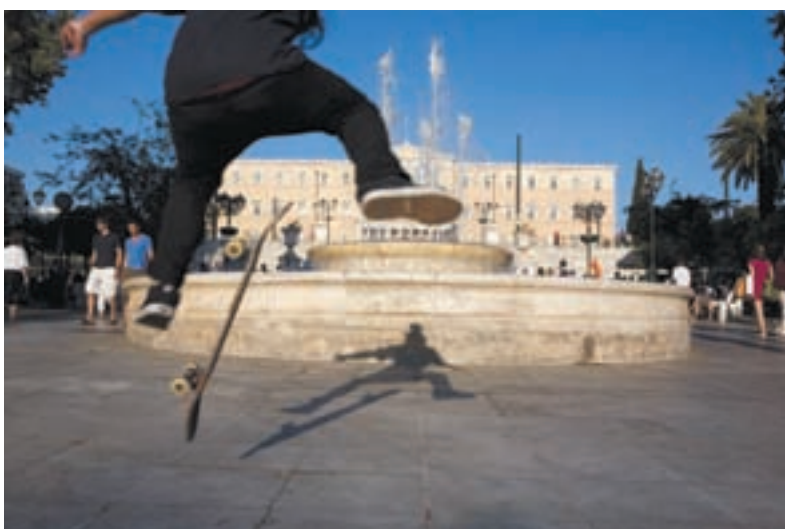

ΧΡΙΣΤΙΝΑ ΓΕΩΡΓΙΑΔΟΥ

Οι Αθηναίοι φωτογραφίζουν την Αθήνα

Ήθελες πάντα... να πεις τη δική σου ιστορία για την Αθήνα με μια εικόνα; Να απαθανάτισεις με ένα κλικ μια στιγμή από την ημέρα σου; Να αναδείξεις το άλλο πρόσωπο της πόλης; Η ATHENS VOICE και ο Δήμος Αθηναίων σου δίνουν την αφορμή να το κάνεις, διοργανώνοντας Διαγωνισμό Φωτογραφίας με θέμα την Αθήνα. Στείλε το έργο σου (μία συμμετοχή) εκτυπωμένο στην Α.Υ. (Χαρ. Τρικούπη 22, 10679), αλλά και σε ηλεκτρονική μορφή (ανάλυση 300dpi, 25x32cm) στο contest@athensvoice.gr με την ένδειξη «Για το διαγωνισμό φωτογραφίας» ως 31/12-. Σε ειδικό τεύχος θα δημοσιευθούν όλες οι συμμετοχές, ενώ σε μια μεγάλη έκθεση στην Τεχνόπολη στο Γκάζι θα εκτεθούν όλα τα έργα. - Ε.Π.

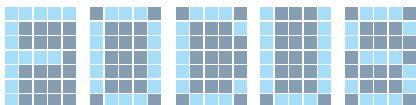

ΒΑΖΑΡ ΑΠΟ ΤΗΝ ΓΚΑΛΕΡΙ ΕΙΚΑΣΤΙΚΟΣ ΚΥΚΛΟΣ, 12-31/12 Συμμετέχουν οι ζωγράφοι: Α. Απέργης, Μ. Παπαθεοδώρου-Βαλυράκη, Δ. Γέρος, Σ. Δασκαλάκης, Δ. Κοκκινίδης, Ό. Ζούνη, Δ. Κούκος, Γ. Λασηθιωτάκης, Μ. Μανουσάκης, Pavlos, Σ. Σόρογκας, Β. Σπεράντζας, Γ. Σταθόπουλος, Κ. Τσόκλης, Α. Φασιανός, Μ. Χάρος, και οι γλύπτες: Κ. Βαρώτσος, Α. Παναγιωτίδης.
Χαρ. Τρικούπη 121, 210 3300.136, www.ikastikos-kiklos.gr

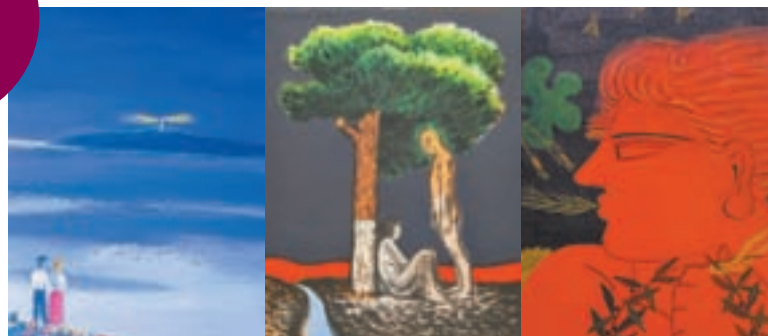

ΜΙΚΡΟΚΟΣΜΟΣ

Η Neoset και ο Karim Rashid μαζί! Με μια σούπερ συνεργασία, ο πασίγνωστος σχεδιαστής δημιουργεί για τη Neoset παιδικές και εφηβικές συνθέσεις με φαντασία, χρώμα, χαρούμενη διάθεση και φρέσκο αέρα για το παιδικό δωμάτιο. Διαλέξτε μία από τις πέντε συλλογές που θα βρείτε σε επιλεγμένα καταστήματα και βάλτε το καμάρι σας από νωρίς στο χώρο του design... στο δικό του δωμάτιο. -Ν.Δ.



PORCELANA
Καθρέφτης Serge του οίκου Versace

ΚΟΙΤΑ ΜΕ!

Τι κρύβει η πίσω πλευρά του καθρέφτη;



DESIGN PLAZA
Καθρέφτης Sturm and drang της Glass Italia



ΑΒΑΞ
Καθρέφτης της Baker, σχ. Tony Duquette



CANDLE LIGHT
Βενετσιάνικος καθρέφτης



photography | graphic design: giorgos vitasopoulos > www.myspace.com/giorgosvitasopoulos

Σόλωνος 18, Κολωνάκι, τηλ.: 210 3636677 | Ερμού 15, Σύνταγμα, τηλ.: 210 3246726 | The Mall Athens, Μαρούσι, τηλ.: 210 6300287
 Athens Heart, Πειραιώς 180, τηλ.: 210 3455646 | Αγ. Ιωάννου 24, Αγ. Παρασκευή, τηλ.: 210 6010672
 Mediterranean Cosmos, Θεσσαλονίκη, τηλ.: 2310 473560 | Ροζάκη Αγγελή 13, Λαμία, τηλ.: 22310 35034
 Τσουδερών 13, Ρέθυμνο, Κρήτη, τηλ.: 28310 35585 | Εμπορικό Κέντρο "TALOS", Ηράκλειο - Κρήτη, τηλ.: 2810 315638
 Αλεξάνδρου Ρώμα 34 & Τσαρτσέτη, Ζάκυνθος, τηλ.: 26950 25775 | Αντίπαρος, τηλ.: 22840 61717
 Ευαγόρου 32, Λευκωσία - Κύπρος, +35 72 2670453 | Θράκης 44, Λεμεσός - Κύπρος, τηλ.: +35 72 5733008
 Εμπορικό Κέντρο "WEST PLAZA" Ασπρόπυργος τηλ.: 210 5580733 | Ρήγα Φεραίου 125, Πάτρα, τηλ.: 2610 622548
 Εμπορικό Κέντρο "GAEA" Lifestyle Center, Αγ. Τριόδος 60-62 & Αγχιάλου, Λάρισα, τηλ.: 2410 623292

Πληροφορίες ανάπτυξης καταστημάτων: tj8rus@otenet.gr



ΔΙΠΛΑ ΣΤΟ SPA ΤΟ ΨΗΦΙΑΚΟ ΕΡΓΟ ΤΗΣ JENNIFER STEINKAMP



ΣΤΟ LOBBY VIDEO-ART ΤΟΥ BILL VIOLA

THE MET HOTEL

Ένα ξενοδοχείο παγκόσμιας κλάσης για όλους τους business and spiritual travelers αυτής της Γης. Έχει την υπογραφή του αρχιτεκτονικού γραφείου Zege για τα Chandris Hotels & Resorts, και συ μόλις πέρασες την πύλη του.

Του ΣΤΕΦΑΝΟΥ ΤΣΙΤΣΟΠΟΥΛΟΥ
Φωτό: ΒΑΓΓΕΛΗΣ ΠΑΤΕΡΑΚΗΣ

Space Καλώς όρισες στο ευζωικό του λαβύρινθο. 20.000 τ.μ., 212 δωμάτια και σουίτες μεγέθους 110 τ.μ., Business Centre, 13 meeting rooms, VIP lounge, M' Spa service με υδροθεραπεία, τζακούζι, σολάριουμ, hair salon, χώρους για μασάζ, γυμναστήριο και personal training υπηρεσίες, διώροφο πάρκινγκ 200 θέσεων.

Art Σκέψου την Tate Modern με υπηρεσίες φιλοξενίας 5 αστέρων ή το παριζιάνικο Pompidou με γκρουμ να σε καλωσορίζουν και να σε οδηγούν στο δωμάτιό σου. Δεν συστήνεται ως art hotel, ωστόσο τα 16 έργα σύγχρονης τέχνης το καθιστούν παγκόσμιο θησαυρό. Η βιντεο-εγκατάσταση του Bill

Viola πάνω από το τζάκι, και απέναντι ένας Βαρελάς. Μια φωτογραφία του Thomas Struth και το Porsche UFO του Erwin Wurm. Το χαλί-καμβάς της Caroline Achaintre και η slogan art της Daniela Brahm. Οι αγελάδες που μεγαλώνουν με μασάζ και κλασική μουσική, όπως τις απαθανάτισε ο Andreas Gursky, και ο παράξενος "James" του Jorge Pardo. Ποτέ, από όσο γνωρίζουμε, στην ιστορία του hoteling δεν υπήρξε τέτοια συλλογή εκτεθειμένη στα μάτια των ταξιδιωτών αυτού του κόσμου.

View Είτε πάνω σε ένα αεροπλάνο που πετάει πάνω από την πόλη είτε στο Rooftop του The Met, η θέα είναι μεγαλειώδης και 360 μοιρών: το λιμάνι και η θάλασσα, η Καλαμαριά και το Πανόραμα, τα τείχη της Άνω Πόλης και τα industrial φουγάρα της δυτικής άκρης. Η πόλη εμπρός σου, δίπλα σου, πάνω σου, μέσα σου.

Nightlife Ατμόσφαιρα, στίλ, κοσμοπολιτισμός, διεθνείς και πανασιατικές μοντέρνες γεύσεις. Τα δύο εστιατόρια, Chan Restaurant και Avenue 48, καθώς και τα τέσσερα μπαρ του, το εκτοξεύουν στην καρδιά της ψυχαγωγίας. Σαν σκηνικά ταινίας του Κιούμπρικ, σαν manga spacerop, σαν ντεκόρ του "Minority Report".

Black & Design Απλό, μιμιμαλιστικό, απέρριπτα μοντέρνο, με πολυτέλεια και υψηλά στάνταρ σχεδιασμού, προσιτά για όλους, χωρίς να κραυγάζει, είναι ο ορισμός του The We People Culture. Με την υπογραφή του αρχιτέκτονα Τάσου Ζέππου. Το μαύρο χρώμα είναι το κυρίαρχο, ο πυρήνας, όπου όλα γύρω του στροβιλίζονται και μεταλλάσσονται ιριδίζοντας. Γιατί στο The Met Hotel ό,τι λάμπει είναι χρυσός.

26ης Οκτωβρίου 48, Θεσ/νίκη, 2310 017.000

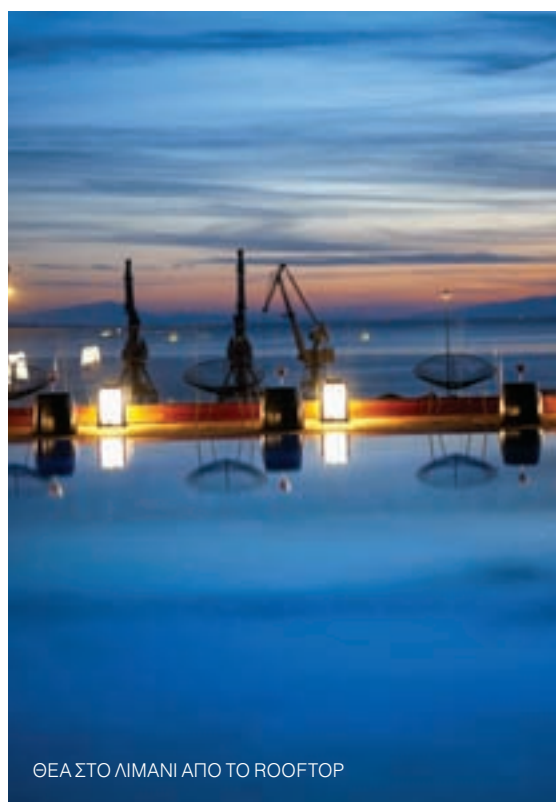

ΘΕΑ ΣΤΟ ΛΙΜΑΝΙ ΑΠΟ ΤΟ ROOFTOP



THE LONG BAR, ΜΕ «ΠΛΑΤΗ» ΑΠΟ ΦΥΛΛΑ ΧΡΥΣΟΥ

What **if** we had something special **for** each one of your senses?

For the perfect gift

Σετ 2 κούπες € 7,90



and For the perfect ring

Θέκη δακτυλιδίων € 14,90



Σετ Christmas € 14,90

If you love design

Τσαγιέρα € 39,90



If you believe in Santa Claus



Σετ fondue € 14,90

If you like having dinner with friends



For your kitchen

Σετ κουζίνας € 24,90



Σετ καλόθι με πετσέτες € 19,80

Σετ καλόθι με πετσέτες € 19,80



Σετ μπάνιου € 19,80

For your bathroom

If you like 70s

Σετ θήκη για σαμπάνια ή κρασί € 44,90

Σκαμνό με ή χωρίς πλάτη € 27,80



For fresh air

€ 4,50



For watching time while cooking

Ρολόι μαγνήτης € 14,90



if&for, ένα πρωτοποριακό concept store με προϊόντα «καθημερινής χρήσης»

design για το σπίτι & το γραφείο, αντικείμενα & gadgets που φέρνουν χαμόγελο σε όλους.

Μια μεγάλη ιδέα σε μικρές τιμές!

if&for

www.ifandfor.com

if&for is @notoshome, Κρατινίου 3-5,
πλατεία Κοτζιά, 210 3743.000
@notoshome Golden Hall, Α. Κηφισίας 37Α,
211 1815.000



FLY TO THE MOON

Απ' το πικ-απ στο βάθος του δω-
ματίου η Nina Simone θέλει να
ταξιδέψει μέχρι το φεγγάρι. Το
τραπέζι είναι στρωμένο, τα κεριά
αναμμένα και ο σκύλος δεμένος
στην αυλή. Οι καλεσμένοι μό-
λις έφτασαν και ζεσταίνονται
στο τζάκι. Προσφέρετέ τους Kir,
φτιαγμένα από 9 μέρη κρασι-
ού (ή σαμπάνιας, αν προτιμάτε
κάτι πιο αφρώδες) κι ένα μέρος
Crème De Cassis. Για τα καλύ-
τερα Kir επιλέγστε τα Crème De
Fruits του πολυβραβευμένου
οίκου Gabriel Boudier Dijon. Κά-
ντε μια πρόποση και αφήστε την
υπέροχη βραδιά να κυλήσει. Σε
όλες τις καλές κάβες. -Ε.Π.

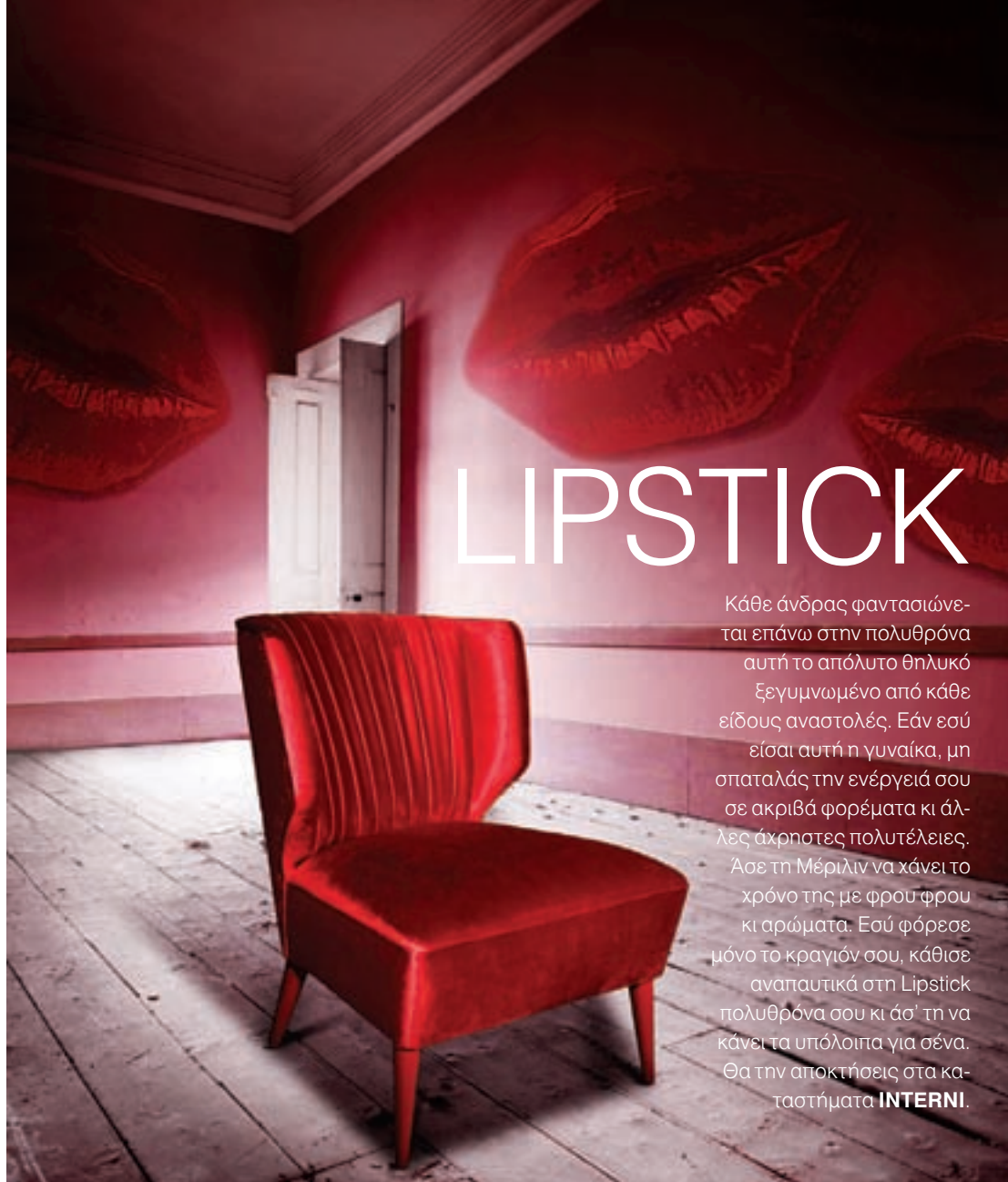

LIPSTICK

Κάθε άνδρας φαντασιώνε-
ται επάνω στην πολυθρόνα
αυτή το απόλυτο θηλυκό
ξεγυμνωμένο από κάθε
είδους αναστολές. Εάν εσύ
είσαι αυτή η γυναίκα, μη
σπαταλάς την ενέργειά σου
σε ακριβά φορέματα κι άλ-
λες άχρηστες πολυτέλειες.
Άσε τη Μέριλιν να χάνει το
χρόνο της με φρου φρου
κι αρώματα. Εσύ φόρεσε
μόνο το κραγιόν σου, κάθισε
αναπαυτικά στη Lipstick
πολυθρόνα σου κι άσ' τη να
κάνει τα υπόλοιπα για σένα.
Θα την αποκτήσεις στα κα-
ταστήματα **INTERNI**.

ΝΤΙΖΑΪΝ ΑΛΑ ΙΤΑΛΙΚΑ

Τον σκέφτεσαι συνέχεια. Μετά από πολλές ώρες καθιστικής εργασίας. Τον σκέ-
φτεσαι μετά από ώρες ορθοστασίας. Θέλεις να κάνεις ένα κλικ, να... πετάξεις και
να προσγειωθείς στην άνεση και το ιταλικό στιλ του. Πρόσεξε την πλάτη του, που
είναι ρυθμιζόμενη χάρη σε έναν καινοτόμο χειροκίνητο μηχανισμό, ο οποίος προ-
σαρμόζεται στο ύψος που επιθυμείς και κάνει τις στιγμές χαλάρωσης μοναδικές.
Σε δέρμα ή ύφασμα, η ιταλική του προέλευση είναι εγγύηση μοντέρνας γραμμής
και εκλεπτυσμένου ντιζαϊν, ενώ τα κομψά μεταλλικά πόδια τον καθιστούν το
απόλυτο αξεσουάρ για ένα σύγχρονο και υψηλής αισθητικής σπίτι. Αναζήτησε
τον καναπέ Fly στα καταστήματα **Divani & Divani by Natuzzi**. -Λ.Χ.





Annemette Beck



Holmris Milk Table



Tracy Kendall

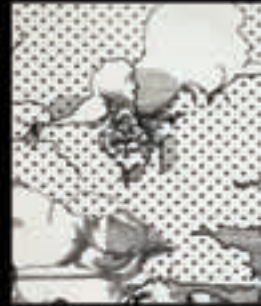

Saint Honore



GKD



Arper



GardenArt



Alis



Annemette Beck



Jacinto Usan



Serralunga

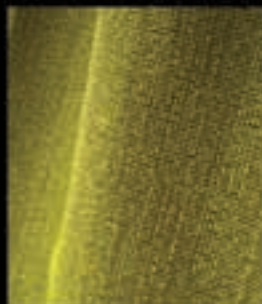

Lelievre



Inflate



Foscarini



Tracy Kendall



Arper



Replensis



Object Carpet



Nube



Wall&Deco

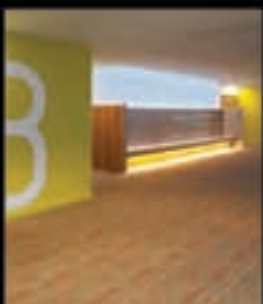

Milliken Carpet



Molo



Bross



Uno Design



Andreu World



Εχω (α) παλιό λευκό σερβίτσιο της γιαγιάς μου και (β) λευκό σερβίτσιο του ΙΚΕΑ, καθώς και (γ) ψιλο-πονοκέφαλο, που όμως δεν έχει σχέση με τα σερβίτσια. Τα οποία σερβίτσια, επειδή μοιάζουν κι επειδή κανένας σήμερα δεν γυρνάει το πιάτο του ανάποδα να δει τι γράφει από κάτω, τα χρησιμοποιώ ανακατωμένα: Βγάζω τα πιάτα σουπας γιαγιάς επειδή είναι μικρότερα, αλλά τα πιάτα γλυκού του ΙΚΕΑ επειδή είναι καμπόσα. Της γιαγιάς με τα χρόνια άφησαν τα πορσελανάκια τους σε τραπέζια, γλέντια, καυγάδες, γκομενικές σφαγές, φούρνους μικροκυμάτων και παιδικά χεράκια. Δόξα τω Θεώ, είχανε μια καλή διαδρομή. Κι επειδή ποτέ δεν κάνω επίσημα τραπέζια ή ειδικά δείπνα (βαριέμαι και από ψιλο-πονοκέφαλο δεν συμμαζεύεται), επειδή λοιπόν οι υποχρεώσεις μας είναι κυρίως παρεϊστικές, άρα μη-υποχρεωτικές... συνήθως λέω σε όποιον πεινάει, «πάρε ένα πιάτο απ' το ντουλάπι και βάλε φαγάκι».

Το ίδιο έκανα με αγαπημένη ξαδέρφη μου τις προάλλες. Μόνο που, πιάνοντας το πιάτο η ξαδέρφη, το γύρισε ανάποδα. «Αυτό είναι Μπαβάρια Πορσελέν Ακριβουάρ Αντικερπουύ!» είπε κατάπληκτη, «είναι εξαιρετικό σερβίτσιο, με δαντελένιο τελείωμα εξωτερικής πορσελάνης ψημένης σε ειδικό ξυλόφουρνο με 45 σχάρες και κρύσταλλα σβαρόφσκι!» (Δεν είπα ακριβώς αυτό, αλλά κάτι πολύ διαστημικό-επιστημονικό, που κανένας δεν



LIOTARD, ÉTIENNE THE CHOCOLATE GIRL.

Η ιδέα ότι μεγαλώνω στον κόρφο μου παιδιά που κάποια μέρα θα μου ζητήσουν ένα καλό σερβίτσιο Μπαβαρουάζ Αντικουμανί, και δεν θα το έχω ολόκληρο, και θα παρεξηγηθούν. Θα με κοιτάξουν με πίκρα. «Μητέρα... μετά από τόσα γαλλικά και πιάνο... μετά από τόσες Καλόγριες... μετά από μετρημένα ντραγκς, Μοχίτος και κακές παρέες... δεν το περιμέναμε ποτέ από σας... σνιφ...»

Πρώτον, αυτά τα παιδιά είναι ρόλοι από την ταινία «Ο Ποπολάρος» με τον Κώστα Πρέκα, ή από σίριαλ πάνω σε βιβλίο του Καραγάτση. Δεύτερον, αν έρθει η στιγμή που θα μου μιλήσουν έτοι τα παιδιά μου, που τα μεγάλωσα με Bad Religion, Offspring και "Family Guy", τότε κακώς έκανα παιδιά to begin with. Θα έπρεπε να είχα खेलνάκια. Τρίτον, σιγά μην ασχοληθώ όταν θα είμαι σάψαλο με το τι θέλει ή δεν θέλει για την τραπεζαρία της η γκόμενα του 1ου ή 2ου γιου: να πάνε να αγοράσουν πιάτα μόνες τους, να τα ζαλωθούν στο ΙΚΕΑ, να σιχτήσουν περιμένοντας στο ταμείο, να σπάσουν τα μισά στο δρόμο, να αγοράσουν κι άλλα από το Zara Home, γενικά ας στήσουν ένα σπιτικό στα μέτρα τους χωρίς να μου ζαλίζουν τον έρωτα, πάνω που θα μπορώ να πέσω με τα μούτρα σε κάποιο αγαπημένο χόμπι (π.χ. τσόντες). Σκοπεύω όταν θα είμαι οκτακοσίων να υπάρχουν πολύ λίγα πράγματα γύρω μου, επειδή τα περισσότερα θα τα έχω σπάσει, φάει, χαλάσει, λιώσει, εκμεταλλευτεί, πετάξει, μοιράσει, τζάσει, φορέσει και διαλύσει. Η ιδέα ότι θα γερνάω ασύλληπτα και θα καταστρέφομαι οπτικο-ακουστικά, ενώ τα αντικείμενα γύρω μου θα μένουν ακέραια και μάλιστα σε δωδεκάδες... δεν ξέρω, μου φέρνει βαθιά ανατριχίλα. Τα αντικείμενα είναι για να τα χρησιμοποιούμε μέχρι τελικής πτώσεως. Επιτυχία στη ζωή δεν είναι να φεύγεις τσίλικος αφήνοντας πίσω σου υπέροχα αντικείμενα για τα οποία θα σφαχτούν μετά θάνατόν σου τα άχρηστα σόγια σου. Επιτυχία

ΤΟ ΚΑΛΟ ΣΕΡΒΙΤΣΙΟ

Είναι ένα concert που δεν υπάρχει σε άλλους πολιτισμούς: το καλό σερβίτσιο που αραιάζει στο ράφι για ειδικές περιστάσεις, το καλό σαλόνι που ανοίγει μόνο για γάμους... και δεν είναι όπως η καλή κιλότα, που τη φοράς όταν είσαι σε τοιλιμπουρδουάρ διάθεση – γιατί ενώ στην κιλότα υπάρχει λογική, το σερβίτσιο είναι του παραλόγου εντελώς...

Της ΜΑΝΙΝΑΣ ΖΟΥΜΠΟΥΛΑΚΗ

συγκρατεί αν είναι στα καλά του). «Το έχεις όλο;» συμπλήρωσε με λαχτάρα.

Απάντησα ότι το είχα όλο κάποτε, αλλά δυστυχώς τώρα ξέμειναν τα λείψανά του ανάμεσά μας, έξι-επτά μεγάλα πιάτα, άλλα τόσα σουπας, μισή σουπιέρα (το καπάκι έσπασε), ίσως μια σαλατιέρα, αν ψάξει κανείς χρόνια, και πέντε-έξι πιατάκια γλυκού.

Η ξαδέρφη με κοίταξε παγερά. «Εννοείς ότι είχες όλα τα κομμάτια του σερβιτσιου, αλλά τα έσπασες;»

Όχι, εννοώ ότι τα είχα όλα και τα έστειλα στην Αμερική να σπουδάσουν.

Συνέχισε να με κοιτάζει παγερά. «Μα αυτά είναι καλά πιάτα, είναι ακριβό σερβίτσιο! Θα έπρεπε να χρησιμοποιείς τα άλλα, τα φθηνά, κι αυτά να τα φυλάς για ειδικές περιπτώσεις.»

Γιατί;

«Μα επειδή είναι τόσο καλά! Επειδή σπάνε και είναι κρίμα, μπορεί μια μέρα να το δώσεις το σερβίτσιο στην κόρη σου ή στη νύφη σου, γιατί να της το δώσεις διαλυμένο;»

Η ιδέα και μόνο, δηλαδή.

είναι να φεύγεις σαράβαλο, σε βαθιά γεράματα, με τρία πιάτα και δύο στραβά μαχαιροπήρουνα στη βομβαρδισμένη κουζίνα σου.

Η καλή κιλότα, τώρα, είναι άλλη υπόθεση. Την κρατάς στο συρτάρι επειδή σου βγήκε κοστούμι κι επειδή οι οδηγίες λένε «πλένεται στο χέρι», πράγμα που σε αγχώνει. Τη φοράς όταν πρόκειται να βγεις με γκόμενο που σε κοιτάει λοξά καιρό τώρα. Ή, τη φοράς σε βραδιά καρναβαλιού με τον άνθρωπό σου σα να ήταν μια τυχαία κιλότα από τη λαϊκή... και μετά, εννοείται, της φέρεις έτσι – πρόστυχα. Την πετάς κι όλας, άμα λάχει. Σκοπός της ήταν να σε συνοδεύσει σε μια ώρα πάθους/λάθους, μετά σου είναι άχρηστη (εκτός κι αν έχεις κι άλλα πάθη/λάθη στο πρόγραμμα, οπότε την πλένεις στο χέρι και δε βγάζεις κιχ).

Το καλό σερβίτσιο και η καλή κιλότα είναι δύο διαφορετικά ζητήματα, κακώς τα σερβίρουμε στο ίδιο τεύχος, κι αν οι νύφες/κόρες μου κάποτε ζητήσουν μια κιλότα της προκοπής θα 'χω ιστορίες για πάρτη τους μέχρι να πούνε «ήμαρτον»... αλλά ούτε μισή χάρη κιλότα ακέραιη. Το ίδιο και με τα σερβίτσια: θα τα παραλάβουν διαλυμένα και με ιστορική αξία. Για την οποία σιγά μην ιδρώσουν – εδώ δεν ιδρώσα ποτέ εγώ... ☪

B-LINE

ARTEMIDE

FOSCARINI

VERPAN

KARTELL

OFFECCT

DANESE MILANO

YDF

ROBOTS

L' ABBATE

ESEDRA

KUNDALINI

TRONCONI

COVO

MURANO DUE

LUXIT



τροπέζι, όμοιο σχεδιασμένο από την Chiara Rapaccini, για την εταιρεία Robots

Καρέλα T-Tea, σχεδιασμένη από τους D' Urbino-Lomazzi για την εταιρεία Robots

Φωτισμός - Έπιπλο
[μελέτη χώρου]

Lighting - Furniture

54 Vouliagmenis Av.
16673 Voula, Athens Greece
Tel.: 210 9689113, 210 9689180
Fax: 210 9689115

Λεωφ. Βουλιαγμένης 54
Βούλα 166 73
Τηλ.: 210 9689113, 210 9689180
Fax: 210 9689115

www.lightplus.gr/e-mail: info@lightplus.gr

Light
PLUS

Είναι έλικας μικρού αεροπλάνου, μοιάζει όμως με έργο τέχνης. Τον βρήκα στο Μοναστηράκι και τον ερωτεύτηκα!

Μας αρέσει η ποπ αισθητική και ο πίνακας είναι του Benoit Paré, τον θεωρώ ένα από τα ανερχόμενα ονόματα στο μέλλον.

Το «μήλο» είναι ενός πολύ αγαπημένου μου καλλιτέχνη, του Αλέξανδρου Χαιρετάκη, ο οποίος εμπνεύστηκε αυτή τη δουλειά όταν απόκτησε τις δυο του κόρες, όλα τα άλλα του δεν έχουν καμία σχέση.

Μία από τις πολλές φωτογραφικές μου μηχανές. Η φωτογραφία είναι το χόμπι μου, η αγάπη μου, ο τρόπος έκφρασής μου από μικρή.

Τους κίονες τους βρήκαμε στο σπίτι, στην αρχή θελήσαμε να τους βγάλουμε αλλά στη συνέχεια τους συνθησίσαμε και τελικά μας αρέσουνε.

Αργήσαμε μεν, αλλά όταν πήραμε αυτό τον καναπέ Roche Bobois φτιάξαμε εδώ την καλύτερη γωνιά του σπιτιού! Η Ακρόπολη είναι ακριβώς μπροστά. Όπως λέει ένας φίλος, «είναι σαν να φτιάχτηκε γι' αυτό το σπίτι».

Σκαλισμένη στο χέρι πίπα, αγορασμένη στη Ναμίμπια, από ένα μαγαζάκι που είχε υπέροχα πράγματα από όλες τις φυλές της Αφρικής.

ΖΩΗ ΜΕ ΘΕΑ

Τέχνη, χρώμα και αγάπη μπερδεύονται γλυκά στο σπίτι της Μαρίνας Βερνίκου

Επιμέλεια: ΝΕΝΕΛΑ ΓΕΩΡΓΕΛΕ

Πριν επτά χρόνια γνώρισα το σύζυγό μου, ο οποίος εκείνη την εποχή ζούσε μεταξύ Λονδίνου και Αθήνας και νοίκιαζε ένα διαμέρισμα στη Βουλιαγμένη. Τότε έμενα ακόμα με τη μητέρα μου στο Ψυχικό, όπου και μεγάλωσα. Δεν είχα ποτέ αλλάξει σπίτι και δεν φανταζόμουν ότι θα μπορούσα να ζήσω σε οποιαδήποτε άλλη περιοχή. Η Βουλιαγμένη πάντως έπεφτε μακριά, κι έτσι ο Μίλτος έψαχνε κάτι στο κέντρο της Αθήνας για να μοιράσουμε τη διαφορά.

Μόλις βρήκε το συγκεκριμένο διαμέρισμα, το ερωτεύτηκε και μου είπε να πάω να του πω τη γνώμη μου. Το διαμέρισμα βρίσκεται στην κορυφή της οδού Λυκαβηττού, ανήκε σε έναν πολύ γνωστό ηθοποιό και είχε γνωρίσει μέρες μεγάλης δόξας.

Η θέα του διαμερίσματος ομολογουμένως ήταν (και είναι) καταπληκτική. Βλέπεις πανοραμικά σε μία απόσταση ιδεώδη την Ακρόπολη και όλο το λεκανοπέδιο. Το βλέμμα σου φτάνει μέχρι τη θάλασσα. Είναι εντυπωσιακό ότι από την πίσω πλευρά έχεις το ασύλλιο του Λυκαβηττού και όλο τον Λυκαβηττό. Παρά την ωραία θέα, στα υπόλοιπα δεν συμφωνούσα. Μου φαινόταν μεγάλο για δύο άτομα, ήθελε πολλή δουλειά για να γίνει σπίτι και είχε κακοποιηθεί από προηγούμενους ενοικιαστές. Ευτυχώς ο Μίλτος, βλέποντας μακριά, επέμενε κι έτσι το νοικιάσαμε. Έτσι συμβαίνει συνήθως: πάντα γκρινιάζω, πάντα γίνεται το δικό του, πάντα έχει δίκιο...

Δεν ήταν εύκολο να φτιάξουμε το διαμέρισμα. Ταλαιπωρηθήκαμε μέχρι να το κάνουμε του γούστου μας, αλλά άξιζε τον κόπο. Το μόνο λάθος, με δικαιολογία ότι το σπίτι το νοικιάζουμε, ήταν ότι δεν αλλάξαμε την κουζίνα και τα μπάνια. Κρίμα, γιατί είμαστε επτά χρόνια σ' ένα σπίτι με μπάνια του '80. Κατά τα άλλα έχουμε ζήσει μεγάλες χαρές, όπως τον ερχομό των δυο μας παιδιών, γιορτές, γενέθλια κ.λπ. Τώρα που βλέπω πίσω και έχουμε κάνει πλέον την οικογένειά μας, ήταν ευτύχημα που το σπίτι είχε τα επιπλέον δωμάτια. Περνάμε πολλές ώρες στο σπίτι και χαίρομαι που είναι «ζωντανό», τα παιδιά είναι ευχαριστημένα και είναι πάντα ανοικτό στους φίλους μας.

Το μόνο που στεναχωρεί τον Μίλτο είναι ότι κρύβω διάφορα άχρηστα στα ντουλάπια και τα συρτάρια μας, σ' ένα διαμέρισμα όπου ο χώρος είναι πολύτιμος. Προσπαθώ κάθε τόσο να πετάω κάτι, αλλά χωρίς μεγάλη επιτυχία. Πρόσφατα ζήτησα από τη μητέρα μου να έρθει να προσέξει τα παιδιά μου για μερικές μέρες που θα έλειπα. Βρήκα τα μισά πράγματα απ' αυτά που άφησα στις ντουλάπες. Τα υπόλοιπα είτε τα πέταξε, είτε τα χάρισε «αριστερά-δεξιά». Τουλάχιστον έτσι βρήκα μερικά άδεια συρτάρια για να κρύψω κι άλλα, μέχρι την επόμενη φορά! ☺

* Η Μαρίνα Βερνίκου κέρδισε πρόσφατα το 3ο βραβείο στον παγκόσμιο διαγωνισμό φωτογραφίας του National Geographic



ΦΩΤΟ: ΤΑΚΗΣ ΣΠΥΡΟΠΟΥΛΟΣ

Η μπάλα ποδοσφαίρου είναι από το Euro 2004 –που και οι δυο μας παρακολουθήσαμε φανατικά– και είναι υπογεγραμμένη απ' όλους τους παίκτες της Εθνικής Ομάδας.

Τηλεσκόπιο. Υποτίθεται ότι μ' αυτό θα μπορούσαμε να κατασκοπεύουμε όλη την Αθήνα, αλλά σ' αλήθεια κανείς μας δεν το χρησιμοποιεί.

Καρέκλα «τοκετού» που πήραμε πριν από τρία χρόνια από τη Ναμίμπα. Βλέποντάς την κανείς δεν μπορεί να φανταστεί πόσο αναπαυτική είναι σ' αλήθεια...

Κομπιούτερ, ο άντρας μου ζει μ' αυτό, μόνο στο κρεβάτι δεν το παίρνει...

Χειροποίητα πολύ όμορφα φωτογραφικά άλμπουμ που φτιάχνει η ξαδέρφη μου, Ελένη Σαλταβαρέα.

Ο «Ταξιδιώτης» του Λάππα, νούμερο ένα καλλιτέχνης στην Ελλάδα για μένα. Μου τον έκανε δώρο όταν αγόρασα τον αντίστοιχο δίμετρο...



RICHE Φωτιστικό οροφής Royal της Quasar

01 **ΛΑΜΨΕΙΣ** Μια τάση της deco που έχει τη σπάνια ιδιότητα να επανεμφανίζεται κάθε χρόνο, αλλά να φαντάζει πάντα ανανεωμένη και δροσερή. Έτσι και φέτος, οτιδήποτε μπορεί να δημιουργήσει ανατακλάσεις του φωτός είναι μέσα στη μόδα: γυάλινες επιφάνειες, ή σιλπνές, λουστραρισμένες, ξύλινες, επιμεταλλώσεις με νίκελ, χρυσό ή μπρούτζο, κρύσταλλα και τελικά ό,τι λάμπει και δημιουργεί την ψευδαίσθηση ότι έχει πλούτο.

ΝΕΕΣ ΤΑΣΕΙΣ ΑΠΟ ΤΟΝ ΠΛΑΝΗΤΗ DESIGN



ΠΛΕΚΤΑ



PAINT



ANIMAL PLANET

Κατέφθασαν και κλείνουν πονηρά το μάτι σε έναν κόσμο που λέει ναι σε όλα! Υπόσχονται, επίσης, να μας φτιάξουν λιγάκι τη διάθεση. Και η αλήθεια είναι πως ένας ολόκληρος χρόνος με τόσο χαμηλούς δείκτες στην οικονομία, έχει επαληθεύσει το σοφό ρητό που λέει: «Η κρίση θέλει καλοπέραση». Σήμερα, που το «θα μείνω μέσα απόψε» έχει γίνει το νέο «βγαίνω έξω να διασκεδάσω», τα σπίτια ανα-νεώνονται, φρεσκάρονται, σκηνογραφούνται και φιγουράρουν πιο στιλάτα από ποτέ. Γιατί αυτά μας προσφέρουν σταθερά το πιο αποτελεσματικό αντίδοτο σε ό,τι επιχειρεί να μας χαλάσει το κέφι.

Του ΓΙΑΝΝΗ ΚΩΝΣΤΑΝΤΙΝΙΔΗ

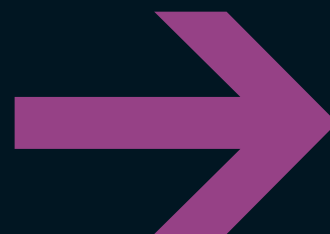

02 ΟΦΘΑΛΜΑΠΑΤΕΣ Πρόκειται για αντικείμενα που εκ πρώτης όψεως μοιάζουν με κάτι, αλλά τελικά είναι κάτι άλλο. Ένα φωτιστικό που μοιάζει να είναι μικρόφωνο της δεκαετίας του '50 ή ένα ρολόι που έχει σχήμα μαξιλαριού. Γενικά, θα μπορούσε να πει κανείς ότι σχεδιάζονται με σκεπτικό ανάλογο εκείνου των γκάτζετ. Ωστόσο αυτό το «παιχνίδι των υβριδικών μορφών» παρατηρείται και σε έπιπλα που το design τους δεν προβάλλει μόνο μια έξυπνη και χαριτωμένη ιδέα, αλλά διεκδικεί μεγαλύτερη αναγνώριση.

03 ΜΕΤΑ-ΑΦΡΙΚΑ Κρατάμε όλη την Αφρική όπως την ξέρουμε και την έχουμε αγαπήσει, εκτός απ' ό,τι χτυπά στο μάτι ως έθνικ. Δηλαδή τα έντονα χρώματα, τα φυσικά υλικά και οι παραδοσιακές αφρικάνικες τεχνικές «περνάνε», ενώ οτιδήποτε φαντάζει κάπως νεολιθικό «κόβεται». Όπως η καρέκλα Shadowy Chair του Tord Boontje για τη Moroso. Την εμπνεύστηκε από τα καθίσματα που συναντούσε κανείς στις πλαζ της Βόρειας Θάλασσας τη δεκαετία του '20. Η Moroso την κατασκεύασε στη Σενεγάλη, όπου οι πλαστικοί μίαντες της πλέκονται στο χέρι κατά τον παραδοσιακό τρόπο πλεξίματος της ψάθας. Στην αγορά κυκλοφορούν πολλά προϊόντα φτιαγμένα με χρωματιστές αφρικάνικες ψάθες και εντελώς «νεο-pop» look.

04 NEW ORIENTAL Η Άπω Ανατολή είναι ξανά ευπρόσδεκτη στο σπίτι, αρκεί ν' αφήσει το βαρύ εξοπλισμό της έξω από την πόρτα. Τα πολύ απαλά γαλάζια, τα γλυκά γκρι και όλοι οι χρωματικοί τόνοι που θα έπαιρναν παράσημο για τη διακριτική τους ουδετερότητα γίνονται το ιδανικό φόντο για στιλιζαρισμένες ασιατικές παραστάσεις πάνω σε σύγχρονα έπιπλα ή κουρτίνες. Συγχρόνως, άδεια εισόδου παίρνουν και όλα τα διακοσμητικά αντικείμενα τα οποία είναι μεν άξια τέκνα της μακραινής chinoiserie, αλλά μοιάζουν σαν να έφτασαν σε μας αφού προηγήθηκε σύλληψή τους από νεαρό Σκανδιναβό ντιζάινερ, ο οποίος τα υποχρέωσε να ομολογήσουν την πίστη τους στις αρχές του μινιμαλισμού.

05 PATTERNS Γεωμετρικά σχέδια και επαναλαμβανόμενα μοτίβα που εμπνέονται από την art deco, τη σύγχρονη γραφιστική τέχνη, αυθεντικά vintage ή σαν-vintage. Βρίσκουν τη θέση τους στις ταπετσαρίες τοίχων και επίπλων και το εφέ που δημιουργούν είναι απλό, αλλά προσθέτει μια ξεχωριστή ζεστασιά στο χώρο καθώς και ένα «βάθος πεδίου». Το «σύνθημα» δόθηκε από τον Karim Rashid με τον καναπέ Matrix που σχεδίασε για την εταιρεία Meritalia και παρουσιάστηκε στην έκθεση Salone del Mobile 2009.

02

INTERNI Φωτιστικό δαπέδου Cage, Diesel Collection



AREA DOMUS Καρέκλα Shadowy, σχ. Tord Boontje, για τη Moroso

03



04

ROOM Ντουλάπα Beppe της Creazioni

05

Καναπές Matrix της Meritalia, σχ. Karim Rashid





06

ROOM SERVICE Πλεκτά πουφ Urchin, σκ. Christien Meindertsma



ΤΟ DESIGN ΕΙΝΑΙ ΟΜΟΡΦΟ, ΠΡΟΣΙΤΟ ΚΑΙ ΔΗΜΟΚΡΑΤΙΚΟ. ΔΙΝΕΙ ΣΤΟΝ ΚΑΘΕΝΑ ΤΗΝ ΕΛΕΥΘΕΡΙΑ, ΑΛΛΑ ΚΑΙ ΤΗ ΧΑΡΑ ΝΑ ΕΠΙΛΕΓΕΙ ΑΥΤΟ ΠΟΥ ΤΟΝ ΕΝΘΟΥΣΙΑΖΕΙ.



06 ΠΛΕΚΤΑ Η τάση απαιτεί ολοκληρωτική και άνευ όρων παράδοση στη μαγεία της πλέξης. Τα πλεκτά εισβάλλουν παντού στο σπίτι και διακοσμούν – κυρίως με την υφή τους, την αυστηρή συμμετρία τους, αλλά κι εκείνη την αίσθηση ζεστασιάς και χαλαρότητας που αποδίδουν. Άλλωστε, η τάση αποδέχεται κάθε πρώτη ύλη για πλέξιμο – από το απλό κοινό μαλλί, μέχρι το σκληρότερο κορδόνι και τα κάπως χονδρότερα σχοινιά. Έτσι, τα πλεκτά καλύπτουν στομάν, αμπαζούρ και μαξιλάρια ή γίνονται ριχτάρια και χαλιά.

07 ΡΟΚΟΚΟ Από την ιστορική διάσταση του όρου κρατάμε μόνο τους λεπτεπίλεπτους όγκους, την ευγενή «κορμοστασιά» κι εκείνον το μοναδικό πανηγυρισμό για την ελαφρότητα του είναι. Τώρα είναι η καταλληλότερη ώρα για να αξιοποιηθεί το παλιό σαλονάκι της γιαγιάς. Αφαιρούμε τα λούστρα και ό,τι μπρούτζινο ή επίχρυσο μπορεί να είναι σφηνωμένο πάνω του και, φυσικά, αλλάζουμε τις βαρύγδουπες παλιές ταπετσαρίες. Τη θέση τους θα πάρουν μονόχρωμες ζωηρές λάκες και παιχνιδιάρικα υφάσματα επιπλώσεων, με στόχο το όλον να αποκτήσει όσο το δυνατόν περισσότερη φρεσκάδα. Γενικά, ο άνθρωπος δύσκολα θα γυρίσει την πλάτη του στο στιλ ροκοκό, μια και αυτό εκφράζει με τον πιο αθώο και αγνό τρόπο τη χαρά για τη ζωή, οπότε η φεικτική επιστροφή του στη διακόσμηση γιορτάζεται ως δικαίωμα στο θρίαμβο.

08 ROCK Δεν σημαίνει απαραίτητα ότι πρέπει να βάψεις το σπίτι σου μαύρο και να κρεμάσεις ηλεκτρικές κιθάρες στους τοίχους. Το στιλ «ροκ» είναι ένα παιχνίδι της διακόσμησης, το οποίο προτείνει να συνταξιάσουμε με εκλεκτικότητα –και χωρίς εφηβικό νεύρο– διάφορα στοιχεία που έχουμε γνωρίσει και αγαπήσει κατά τη θητεία μας στη νυχτερινή ζωή της rock και pop κουλτούρας. Η τάση γεννήθηκε από τη συλλογή επίπλων που λάνσαρε φέτος η γνωστή εταιρεία ρούχων Diesel και που όλα τους κοιτάζουν με περιέργεια, θαυμασμό και μια δόση νοσταλγίας διάφορα σύμβολα που συνοδεύουν τη rock μουσική από τη στιγμή της γέννησής της.



07

ROOM Καρέκλα Diana της Creazioni



08

INTERNI Coffe table Xraydio, Diesel Collection

09 «ΤΟ ΝΕΟ ΑΣΠΡΟ» Η κεντρική ιδέα είναι παλιά και δοκιμασμένη: όλα σε ένα χώρο γίνονται λευκά. Αυτό, ως γνωστόν, φτιάχνει πάντα τη διάθεση, γιατί το λευκό αντανακλά όμορφα το φως και δημιουργεί την αίσθηση ότι όλα είναι φρέσκα, καθαρά και γαλήνια. Αν πάλι κάποιος επιθυμεί να παίξει κι άλλο με τους συμβολισμούς, το «νέο άσπρο» του θα πρέπει να αναδύει την ηρεμία μιας παραδείσιας αγνότητας. Εν κατακλείδι, η νέα τάση που προτιμά το λευκό, το θέλει να είναι θερμό, χαρούμενο και ανθρώπινο. Κι επίσης, να στήνει ένα διακριτικό χορό ανεπαίσθητων αποχρώσεων από τις μυριάδες που περιλαμβάνει η γκάμα του. Δηλαδή, η τάση αυτή κινείται ακριβώς στον αντίποδα εκείνης που επικρατούσε μέχρι τώρα και η οποία είχε αρπάξει το μινιμαλιστικό της βούρδουλα για να καθυποτάξει το σύμπαν σε μια ψυχρή μονοτονία και μια πουριτανική λευκή αυστηρότητα.

10 ANIMAL PLANET Από τα κλασικά πορσελάνινα μιμιπελό μέχρι τις ταπετσαρίες που είναι διακοσμημένες με στιλιζαρισμένες γραφιστικές απεικονίσεις, οτιδήποτε απεικονίζει ζώα είναι στη μόδα. Η τάση δεν κάνει διακρίσεις: αλογάκια, σκυλάκια, ελεφαντάκια, αλλά και οτιδήποτε άλλο θα προσκαλούσε ο Νώε στην Κιβωτό του, είναι ακριβώς μέσα στο πνεύμα της!

11 ΤΟΛΜΗΡΑ ΧΡΩΜΑΤΑ Η ιδέα είναι να δημιουργείται σε κάποιο σημείο ενός χώρου ένας καταγισμός από έντονα και καθαρά χρώματα. Αυτό μπορεί να συμβεί με διαφορετικούς χρωματισμούς στα επιμέρους στοιχεία ενός επίπλου (π.χ. μιας βιβλιοθήκης ή ενός μπουφέ) ή βάφοντας με έντονα χρώματα διάφορα μικροέπιπλα, που έχουν όμως ομοειδείς όγκους και υφές, ώστε να αντιμετωπίζονται ως σύνολο. Εξυπακούεται ότι το εφέ φαντάζει πολύ πιο δυνατό και ζωντανό όταν οι υπόλοιπες αποχρώσεις που έχουν επιλεγεί για το συγκεκριμένο περιβάλλον είναι ουδέτερες και σε παραπλήσιους μεταξύ τους τόνους.

12 ΤΕΧΝΗ Η τάση ξεκίνησε από τους ίδιους τους designers, οι οποίοι, όλο και συχνότερα τον τελευταίο καιρό, παρουσιάζουν συλλογές από χρηστικά αντικείμενα που σχεδιάζουν και κατασκευάζουν μόνοι στα εργαστήριά τους και τα οποία κυκλοφορούν σε περιορισμένη έκδοση ή είναι μοναδικά κομμάτια. Η προβολή, η διάθεση και η σχετική υπεραξία τους ακολουθούν κατά γράμμα τους νόμους της αγοράς της σύγχρονης τέχνης.



PORCELANA Τραπεζαρία Segno Selene της Emmei



DESIGNSHOP.GR Μηχανική Βούρτσα Benny Brush, σκ. Stefano Giovannoni



NEO KATOIKEIN Βιβλιοθήκη, σκ. Daniele Lago





Χριστούγεννα
στο πολυκατάστημα **notoshome**
με **50.000** Δώρα - Αστέρια
για τη μεγαλύτερη ποικιλία ειδών σπιτιού!



Αυτά τα Χριστούγεννα, το πολυκατάστημα **notoshome** στο Golden Hall, σας επιφυλάσσει τις πιο παραμυθένιες εκπλήξεις. Επισκεφθείτε μας και επιλέξτε προϊόντα από την πιο πλούσια ποικιλία επίπλων, λευκών ειδών, σερβίτιων, διακοσμητικών και πολλών άλλων ειδών για το σπίτι. Ζήστε από κοντά τη μαγευτική εμπειρία των αγορών στο **notoshome** και **μπορεί να είστε εσείς ένας από τους 4 υπερτυχερούς που θα κερδίσουν*** δωροεπιταγές αξίας €500.

*συμμετοχή στην κλήρωση αφού πραγματοποιηθούν αγορές με κλήση του «δώρου - αστεριού» αξίας άνω των €100 ανά απόδειξη



notoshome
στο **Golden Hall**

www.notoshome.gr

Εμπορικό Κέντρο Golden Hall, Λεωφ. Κηφισίας 37^η, Μαρούσι, 211 1815000



ΔΗΜΙΟΥΡΓΙΚΟΤΗΤΑ ΕΙΝΑΙ ΝΑ ΑΦΗΝΕΙΣ ΤΟΝ ΕΑΥΤΟ ΣΟΥ ΝΑ ΚΑΝΕΙ ΛΑΘΗ. DESIGN ΕΙΝΑΙ ΝΑ ΞΕΡΕΙΣ ΠΟΙΟ ΑΠΟ ΑΥΤΑ ΘΑ ΚΡΑΤΗΣΕΙΣ.



13 PAINT Το σύνθημα αυτής της τάσης είναι «Βάλε λίγο Jackson Pollock στη ζωή σου» και στην πράξη σημαίνει να διακοσμήσεις ακολουθώντας μια τεχνοτροπία που θυμίζει τους πιτσιλωτούς πίνακες του μεγάλου Αμερικανού ζωγράφου. Το αποτέλεσμα είναι πάντα χαρούμενο και η τεχνική αρκετά εύκολη στην εφαρμογή.

14 GO GREEN Ό,τι σχετίζεται με την ανακύκλωση και γενικότερα ό,τι φανερώνει μια αφυπνισμένη και ενεργή οικολογική συνείδηση είναι μέσα στη μόδα. Συγχρόνως, οι designers δείχνουν ιδιαίτερο ενθουσιασμό στο να αξιοποιούν –ει δυνατόν– όλα τα υλικά που θα επιβάρυναν αρνητικά το πράσινο ισοζύγιό μας. Έτσι, ακόμα και τα καπάκια των πλαστικών μπουκαλιών του νερού –ένα είδος που είναι από τα δυσκολότερα για να ανακυκλωθεί– βρίσκουν τη θέση τους ως «ανεξίτηλη ταπετσαρία παντός καιρού» για pouf. Οι «πράσινες» επιλογές αναδεικνύονται όλο και πιο συχνά πρωταθλήτριες ευφυΐας στο χώρο του design και ικανοποιούν την επιθυμία μας να δούμε κάτι για το οποίο θα πούμε διαμιγνύοντας «καταπληκτικό!».

15 FUTURISTIC Απαιτεί την επιλογή «φουτουριστικών» σχεδιασμών που ξεφεύγουν από το cult και τα κλισέ του “Star Trek” και του “Star Wars”. Το σωστό τόνο της νέας futuristic τάσης δίνει η καρέκλα In/Out Easy chair του Philippe Starck για την εταιρεία Triade, ένας designer που έχει αποδείξει πολλές φορές με τα σχέδιά του πόσο σπουδαίος «μελλοντολόγος» είναι. Ο Starck τη σχεδίασε σε συνεργασία με τον Eugeni Quislet. Την ονόμασε In/Out, γιατί η πρόθεσή του ήταν η καρέκλα να λειτουργεί ως συνδετικός κρίκος του «μέσα» με το «έξω». Θα μπορούσε να φαντάζει εξίσου όμορφη και οικεία σε μια αγροικία στη Βρετανία της Γαλλίας, σε έναν πύργο στην Αυστρία ή δίπλα σε μια ξερολιθιά στη Μύκονο. Γενικότερα, όμως, η τάση προκύπτει επειδή το φουτουριστικό ντιζάιν διαθέτει εκείνη τη σπάνια αρετή να μπορεί να προσγειωθεί ως «ούφο» οπουδήποτε, αψηφώντας το στίλ του περιγύρου του και παρόλ' αυτά να φαντάζει πλήρως ενσωματωμένο εκεί.



13

ΠΕΤΡΑΤΟΣ Χειροποίητο χαλί Splash από τη συλλογή Love Stories, σχ. Jürgen Dahlmans

14

Πουφ από ανακυκλωμένα καπάκια, σχ. Θανάσης Μπάμπαλης



15

ΓΙΑΝΝΗΣ ΔΕΛΟΥΔΗΣ Καρέκλα Out-in της Triade, σχ. Philippe Starck



Ανακαλύψτε μια υπηρεσία με μοναδικό γούστο. Το δικό σας!

Η προσωπικότητά μας είναι τόσο μοναδική... τόσο ιδιαίτερη. Γι' αυτό και όλοι αναζητάμε κάτι ξεχωριστό που να μας δίνει την ικανοποίηση ότι είναι μόνο δικό μας. Έτσι, δημιουργήσαμε την υπηρεσία της ΕΙΔΙΚΗΣ ΣΧΕΔΙΑΣΗΣ.

Μια πρωτοποριακή υπηρεσία που σας δίνει τη δυνατότητα να αποκτήσετε ένα μοναδικό σερβίτσιο, αποκλειστικά για εσάς, με ανεξάντλητες δυνατότητες σχεδιασμού και τις τελειότερες τεχνικές, ανεξίτηλες στο χρόνο.

Η έμπειρη ομάδα σχεδιαστών, πάντα έτοιμη να ακούσει τις επιθυμίες σας, σχεδιάζει και σας παρουσιάζει εναλλακτικές δημιουργικές προτάσεις πάντα με την εγγύηση ποιότητας που η ΙΩΝΙΑ μπορεί να σας προσφέρει. Εκφράστε τις σκέψεις και τα συναισθήματά σας, προσφέρετε ένα μοναδικό δώρο στους αγαπημένους σας και ξεχωρίστε δείχνοντας φροντίδα και εκτίμηση στους καλεσμένους σας.



Γνωστά ονόματα από το χώρο της πολιτικής, των επιχειρήσεων & του πολιτισμού, έχουν ήδη αποκτήσει το δικό τους, προσωπικό σερβίτσιο.

Σχεδιάστηκε για ανώτατο στέλεχος οργανισμού.

Η παράδοση είναι κάτι που σέβεται και τιμά, ενώ αγωνίζεται δημιουργώντας πιο ισχυρές αξίες ζωής. Το κλασσικό ύφος και η διαχρονική πολυτέλεια χαρακτηρίζουν το σερβίτσιο που δημιουργήσαμε για το σπίτι της.



Δημιουργήθηκε από γνωστή σχεδιάστρια μόδας.

Ο ρομαντισμός, η φινέτσα και η αρμονία είναι λέξεις που τη χαρακτηρίζουν. Αυτά τα στοιχεία αποτυπώθηκαν και στο σερβίτσιο του πιο ονειρικού γάμου... του γάμου της.

ADEL SWATCHI & SWATCHI

16 HANDMADE 'H... ΣΑΝ HANDMADE

Δεν είναι απλά μια τάση, αλλά σχεδόν μια επανάσταση του ανθρώπου που νιώθει ότι θέλει να ξεφύγει από το τυποποιημένο βιομηχανικό προϊόν. Έτσι οτιδήποτε είναι χειροποίητο, ή φαίνεται σαν χειροποίητο, κέρδεται την εύνοια του ντιζάιν και διεκδικεί μια εξέχουσα θέση στο χώρο. Κι αυτό μπορεί να είναι ένα αντικείμενο που ένας καλλιτέχνης παράγει σε λίγα κομμάτια ή κάτι που κατασκευάζει κάποιος μόνος του – επειδή π.χ. βρήκε ένα όμορφο ξύλο ξεβρασμένο σε μια παραλία. Συγχρόνως, οι μεγάλοι designers παρουσιάζουν όλο και περισσότερα έργα που μοιάζουν σαν να είναι φτιαγμένα στο χέρι. Για παράδειγμα, η Patricia Urquiola σχεδίασε φέτος για την εταιρεία Gandia Blasco μια σειρά από 8 καλιά που ονομάζεται Mangas (και σημαίνει «μανίκια»).

17 FUNKY FOLK Όπως δηλώνει και το όνομά της, η τάση προτείνει να πάρουμε δύο άσχετα-σχετικά μεταξύ τους στοιχεία, το funky και το folk, και να φροντίσουμε να τα συνδυάσουμε έτσι ώστε να ξεπηδήσει από αυτά ένα τρίτο: το chic. Η τάση γεννήθηκε στον Λίβανο από δύο κυρίες, τη María Hibri και τη Hoda Baroudi, που δημιούργησαν την εταιρεία Bokja. Η μεν πρώτη έβαλε τη συλλογή της από παλιούς καναπέδες της δεκαετίας του '50 και του '60 –του γνωστού και οικείου δανέζικου στιλ–, η δε δεύτερη πρόσθεσε τη συλλογή της από παλιά λαϊκά κεντήματα και υφαντά από το Ουζμπεκιστάν. Ντύνοντας τους καναπέδες με τα κεντήματα προέκυψε ένα στιλ πάτογουορκ, χαρούμενο, παιχνιδιάρικο και πάνω απ' όλα κομψό.

18 HAPPY CHIC Θα μπορούσε να ονομάζεται επίσης «αρχιτεκτονική της ευτυχίας». Επειδή η πιο απλή και συνηθισμένη εκδοχή του Happy Chic είναι τα χαριτωμένα παιδικά έπιπλα, πολλοί κατηγορούν την τάση για μπεμπεκισμό και μοιραία την αδικούν κατάφωρα, γιατί τα πράγματα δεν είναι έτσι – ή, τέλος πάντων, δεν είναι μόνο έτσι. Εξάλλου, οι σοφοί λένε ότι το να είσαι παιδί κατά βούληση αποτελεί τη βαθύτερη έννοια της ελευθερίας.

19 Η ΦΥΣΗ ΕΜΠΝΕΕΙ Όλα προκύπτουν από το γεγονός ότι στην πόλη η φύση μάς λείπει. Κι επειδή μάς λείπει, επιλέγουμε για το σπίτι μας όλο και περισσότερα έπιπλα και αντικείμενα που ο σχεδιασμός τους είναι εμπνευσμένος από αυτή και μας τη θυμίζει. Για παράδειγμα, ένα φωτιστικό μπορεί να έχει σχήμα δέντρου, ή μια καρέκλα –σαν τη Vegetal Chair των αδελφών Bourroulec– να προσθέτει στο χώρο μια στιλιζαρισμένη εικόνα φθινοπωρινού δάσους.

16

Μάλλινο καλί Mangas της Gandia Blasco, σخ. Patricia Urquiola



17

Καναπές Flower Power της Bokja, σخ. Hoda Baroudi



19

PORCELANA Φωτιστικό Coral της Palluco

Christmas tree
lovi | DESIGNED BY ANNE PASO



Photos by: Studio Stavros Konstantis

Φυτεύουμε δέντρα!*



DESIGNSHOP
MORE DESIGN FOR MORE PEOPLE

210 3210815 **T**
210 3210815 **F**
info@designshop.gr **E**
Λεωνίδου 36, 105 54 Αθήνα **A**

on-line shop www.designshop.gr

* Με κάθε αγορά ενός Christmas tree της LOVI, βοηθάτε να φυτευτούν περίπου 3 δέντρα σε αναπτυσσόμενη χώρα μέσω προγράμματος της FINN CHURCH AID



Ο ΚΥΚΛΟΣ ΤΩΝ ΧΑΜΕΝΩΝ ΞΩΤΙΚΩΝ

Υπάρχουν δίσκοι και δίσκοι. Δίσκοι για να σερβίρεις, δίσκοι για να τους κρεμάς στον τοίχο και δίσκοι για να... χαζεύεις μέσα τους. Ο συγκεκριμένος ανήκει καθαρά στην τρίτη κατηγορία και είναι ιδανικό δώρο για φίλους που αρνούνται να μεγαλώσουν και να σοβαρευτούν. Αν είσαι κι εσύ ένας από αυτούς, τόσο το καλύτερο, κράτα τον για τον εαυτό σου. Ο παλιμπαιδισμός είναι και πάλι in και οι δίσκοι είναι πια αξεσουάρ του προσωπικού σου ντεκόρ.
OCTOPUS, € 36,50

ΚΟΚΤΕΪΛ ΠΑΡΤΙ

Viva, salute, cheers, à votre santé, στην υγεία μας!

Από την ΕΛΕΝΗ ΜΑΪΛΗ



1. **PAVILLON CHRISTOFLE** Ποτήρι Saint Louis € 459 2. **ΗΛΙΟΠΟΥΛΟΣ** Ποτήρια κρασιού Louise της Umbra € 100
3. **HABITAT** Ποτήρι Greta του λικέρ, € 35 το σετ 4 τμχ. 4. **BACCARAT** Κρυστάλλινο συλλεκτικό ποτήρι σαμπάνιας, συλλογή Tsar



5. **IKEA** Σφηνάκια από φυσικό γυαλί, σετ 3 τεμ., € 7 6. **BACCARAT** Κρυστάλλινο ποτήρι Vega του μαρτινί € 130
7. **HABITAT** Ποτήρι κρασιού Carri, € 64 το σετ 4 τμχ. 8. **PAVILLON CHRISTOFLE** Κρυστάλλινο ποτήρι κρασιού Saint Louis € 393



9



10

9. **ROOM SERVICE** Ποτήρια νερού και σαμπάνιας της Paola C., σχ., Aldo Cobic, € 18
10. **ROOM SERVICE** Ποτήρια, σειρά Times Square, από € 19



Ask for More



RICHE
beyond darkness

204 Kifissias Ave., 145 62 Kifissia, Athens, T: (+30) 210 8011517, www.riche.gr info@riche.gr



ΕΠΙΛΟΓΕΣ

ΕΠΙΑΣΕ ΨΥΧΡΑ...

...Κι άμα πιεις θα ζεσταθείς



1



4



5

1. **PAVILLON CHRISTOFLE** Ασημένια παγοθήκη, συλλογή Bulle d'Argent, € 437 2. **ΗΛΙΟΠΟΥΛΟΣ** Επιδαπέδια παγοθήκη της Umbra € 283 3. **PAVILLON CHRISTOFLE** Παγοθήκη Pleat Ecal, σ. Delphine Frey 4. **ERCUIS & RAYNAUD** Παγοθήκη, συλλογή Paris, σ. Alberto Pinto 5. **INTERNI** Παγοθήκη Sil για 2 μπουκάλια, της Eichholtz, € 150+ΦΠΑ 6. **NOTOS HOME** Επιτραπέζια παγοθήκη με γυάλινο μπολ της www.home.com, € 122 και € 17,90 αντίστοιχα 7. **INTERNI** Cooler της Eichholtz € 230+ΦΠΑ

ΚΑΛΗ ΤΥΧΗ

- AIM FOR LOVE
- AIM FOR HEALTH
- AIM FOR HAPPINESS
- AIM FOR PROSPERITY
- AIM FOR SUCCESS
- AIM FOR PEACE
- AIM FOR TOMORROW
- AIM FOR FREEDOM
- AIM FOR THE FUTURE
- AIM FOR TEN

Ο avant-garde σχεδιαστής MINAS προτείνει το καλύτερο δώρο της χρονιάς. Ένα γούρι φτιαγμένο από ασήμι, θετική ενέργεια και καλή τύχη, για να σου θυμίζει τους στόχους σου για το 2010. **MINAS**, € 150 (Εμ. Μπενάκη 8, Κηφισιά, 210 6233.577)



2



3



6



7

Σχεδιάζουμε το Σπίτι σας με τους Μεγάλους Δημιουργούς

Μια ομάδα από νέους ενθουσιώδεις Σχεδιαστές
σχεδιάζουν μαζί σας το σπίτι των ονείρων σας
με τις δημιουργίες των διάσημων Designers.

Σας περιμένουμε στα πολυθεματικά Εκθετήρια
του Κέντρου Design της Αθήνας.

Εδώ είναι και το "Μουσείο Design του 20ού Αιώνα"
με την πλήρη συλλογή επίπλων των Μεγάλων δημιουργών.
Είσοδος Δωρεάν.

Ακόμη στο Artshop για Δώρα και Λίστα Γάμου.

DESIGN PLAZA

Πάτμου 2-8, Μαρούσι, Τ.: 210 6850611

www.designplaza.gr



Κατοικία στην Κηφισιά

Τάσος Ζέππος

Η απλότητα της υψηλής αισθητικής

Παρατηρώντας κανείς το έργο του μπορεί –μεταξύ πολλών άλλων–, να κατανοήσει την ουσία του ρητού που λέει ότι «η πολυτέλεια δεν βρίσκεται στον πλούτο, αλλά εκεί όπου απουσιάζει η χυδαιότητα».

Του ΓΙΑΝΝΗ ΚΩΝΣΤΑΝΤΙΝΙΔΗ

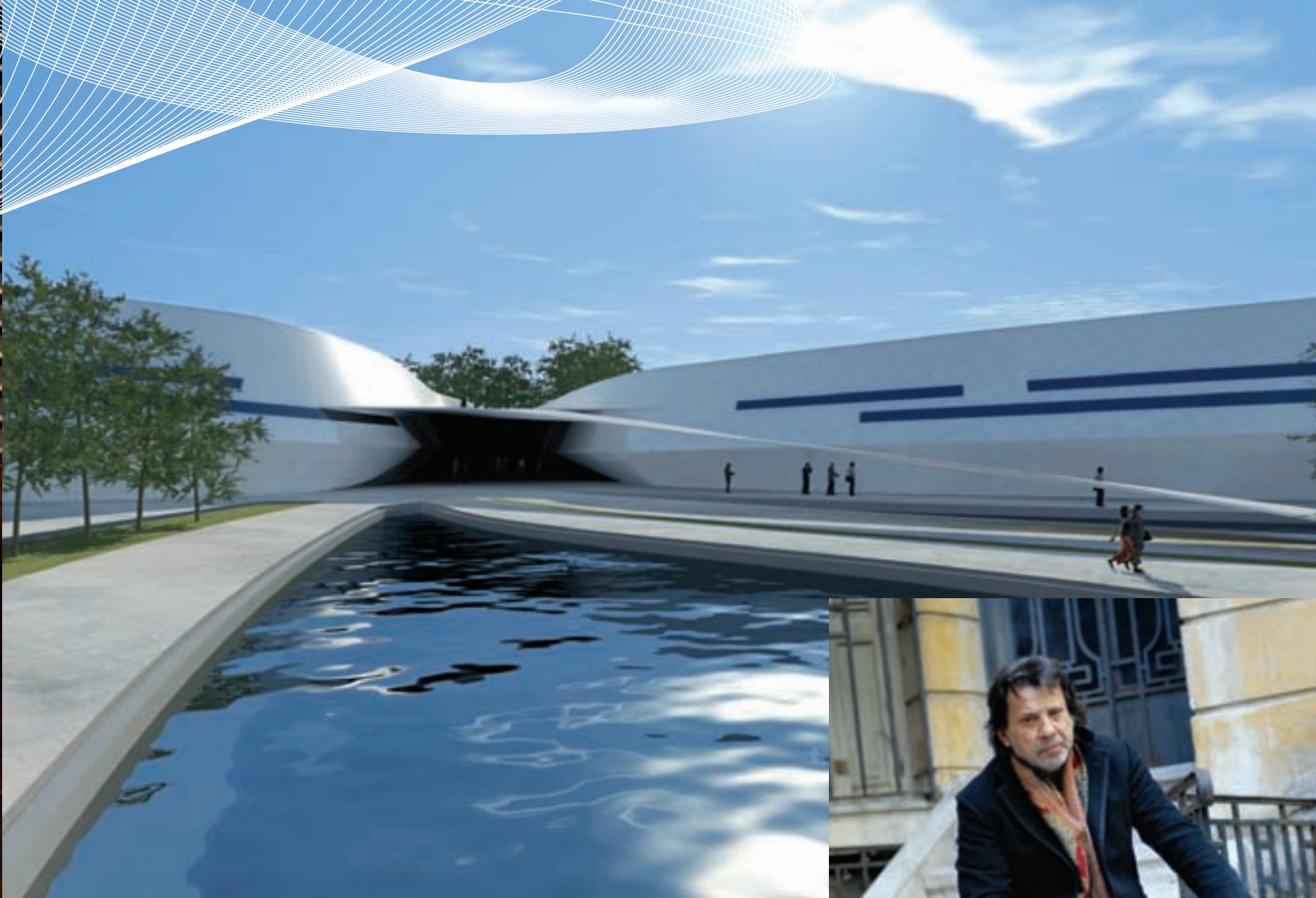

Επάνω, πρόταση για ενυδρείο
Κάτω, σπίτι στην Αίγινα





The Met, το νέο υπερπολυτελές ξενοδοχείο
– talk of the town της Θεσσαλονίκης



ΜΙΣΩ ΚΑΘΕ ΤΙ ΠΟΥ ΚΑΤΑΣΚΕΥΑΖΕΤΑΙ ΓΙΑ ΝΑ ΕΝΤΥΠΩΣΙΑΖΕΙ. ΟΧΙ ΜΟΝΟ ΣΤΗΝ ΑΡΧΙΤΕΚΤΟΝΙΚΗ, ΑΛΛΑ ΣΕ ΟΤΙΔΗΠΟΤΕ.



Σπούδασε αρχιτεκτονική στο Τορίνο και αισθάνεται τυχερός που είχε σπουδαίους καθηγητές, σαν τον Achille Castiglioni. Το 1981 ιδρύει αρχιτεκτονικό γραφείο με την Ελένη Γεωργιάδη και το 2001 δημιουργούν τη ZEGE A.E. Έγινε γνωστός στο πλατύτερο κοινό όταν ανασχεδίασε τα ξενοδοχεία Elounda Beach και Elounda Bay. Άλλα έργα του που ακολούθησαν και αγαπήθηκαν είναι το ιαπωνικό εστιατόριο Kiku στο Κολωνάκι, το ξενοδοχείο Fresh (στην οδό Σοφοκλέους στο κέντρο της Αθήνας), η πρόσφατη αναδιαμόρφωση της πλαζ του Αστέρα στη Βουλιαγμένη, καθώς και των μπανγκαλόουζ. Ένα νέο έργο του που αναμένεται ότι θα συζητηθεί πολύ είναι το ξενοδοχείο The Met στη Θεσσαλονίκη. Εγκαινιάστηκε στις αρχές Νοεμβρίου και πραγματικά ήρθε όχι μόνο για να αλλάξει κέντρο βάρους στον ξενοδοχειακό χάρτη της πόλης, αλλά και για να εκπέμψει παγκοσμίως στίγμα υψηλής αισθητικής. Επιπλέον ο Τάσος Ζέππος έχει σχεδιάσει πολλές

μοναδικές μονοκατοικίες στην Αθήνα και εξοχικές κατοικίες στα νησιά και στο εξωτερικό (στο Cap Ferrat της Κυανής Ακτής, κοντά στη λίμνη του Como στην Ιταλία, στο Gstaad της Ελβετίας, στο Τορίνο, στο Μιλάνο κ.ά.). Γενικότερα, αναγνωρίζεται ως ο αρχιτέκτων των επώνυμων και των σταρ. Ωστόσο, ο ίδιος πάντα τονίζει ότι το έργο του είναι αποτέλεσμα της εργασίας μιας ομάδας και αποφεύγει να δίνει συνεντεύξεις, επειδή πιστεύει ότι η αρχιτεκτονική λείει από μόνη της όλα όσα πρέπει να ειπωθούν και άρα οι ίδιοι οι αρχιτέκτονες δεν χρειάζεται να προσθέτουν τίποτα παραπάνω.

Οι περισσότεροι συνάδελφοί σας παραπονιούνται ότι οι πελάτες τους παρεμβαίνουν ενοχλητικά στο έργο τους. Συμβαίνει το ίδιο και με σας, που έχετε όλη αυτή την εξέχουσα πελατεία; Οι αρχιτέκτονες που παραπονιούνται, σχεδιάζουν σπίτια στα οποία θα ήθελαν να μένουν οι ίδιοι και όχι αυτά στα οποία θα ήθελε να μένει ο ιδιοκτήτης τους. Αυτό είναι δικό τους λάθος και είναι λυπηρό! Απ' την άλλη, οι πελάτες που έρχονται σε μένα ξέρουν τη διαδρομή μου και τη δουλειά μου. Συγχρόνως, έχω πάντα συνεχή συνεργασία με τους πελάτες μου. Μέχρι να οριστικοποιήσουμε τα σχέδια. Αλλά και καθ' όλη τη διάρκεια του έργου – παρά το ότι το γραφείο μου είναι καθαρά μελετητικό και δεν αναλαμβάνει τις κατασκευές –, συναντιέμαι τακτικά μαζί τους. Δουλεύω μαζί τους.

Οι μονοκατοικίες που έχετε σχεδιάσει έχουν όλες μια μεγαλοπρέπεια, που προκύπτει άμεσα από το ίδιο το μέγεθός τους – τα πολλά τετραγωνικά. Ποιο είναι όμως το στοιχείο που εσείς θεωρείτε ότι κάνει μεγαλοπρεπή μια μονοκατοικία; Η προσωπικότητα του ιδιοκτήτη. Ένα σπίτι από μόνο του δεν μπορεί να κάνει τίποτα σ' αυτό το ζήτημα. Το ουσιαστικό είναι να μπορεί να το υποστηρίξει ο ιδιοκτήτης. Αλλά αυτό δεν είναι κάτι σύνθησης. Το σπίτι στην Ελλάδα είναι ένα μέσο αυτοπροβολής και επίδειξης. Αλλά εγώ είμαι πολύ κακός κριτής σ' αυτά τα πράγματα, γιατί μισώ κάθε τι που κατασκευάζεται για να εντυπωσιάσει. Σιχαίνομαι την αρχιτεκτονική εντυπωσιασμού. Κι όχι μόνο στα σπίτια, αλλά σε οτιδήποτε. Θα μπορούσα να σας κατονομάσω παραδείγματα κατοικιών αλλά και δημόσιων χώρων, όπως μουσεία, τα οποία έχουν κατασκευαστεί με μοναδικό γνώμονα τη ματαιοδοξία του αρχιτέκτονα, χωρίς να εξυπηρετούν το σκοπό και τη λειτουργία τους.

Απ' το έργο σας, πάντως, προκύπτει ότι έχετε ένα χάρισμα στο να συλλαμβάνετε αυτό που φαντάζει μεγαλοπρεπές – αυτό που αναδεικνύει το κύρος και τονώνει την προσωπική αίγλη του ιδιοκτήτη. Δεν νομίζω ότι συμβαίνει αυτό. Θα έλεγα ότι τα δικά μου σπίτια είναι κυρίως αυστηρά και συνεπή ως προς τον τρόπο και τη φιλοσοφία της ζωής μου. Μπορεί να δείχνουν μεγαλοπρεπή σε κάποιον που ξέρει να ανακαλύψει τη μεγαλοπρέπεια. Αυτή όμως δεν προκύπτει από τα μεγέθη, αλλά από την αισθητική και την ποιότητα. Κι αυτή είναι η παρακαταθήκη. Το σπίτι δεν είναι μόνο στέγη για τους κατοίκους του, αλλά και μια προέκταση της παιδείας των παιδιών τους που θα μεγαλώσουν και θα ανατραφούν μέσα σε αυτό. Για να επανέλθω, λοιπόν, στα δύο σημεία στα οποία αναφερθήκαμε πριν: ως αρχιτέκτων προσπαθώ σε κάθε περίπτωση να αποδώσω αυτά που επιθυμεί ο πελάτης και να προτείνω λύσεις που θεωρώ ότι ανταποκρίνονται στο life style του. →



Το ξενοδοχείο Fresh στο κέντρο της Αθήνας



Το bar του ξενοδοχείου Fresh

körting

Η τεχνολογία σε άπταιστα Γερμανικά!

Ακόμα κι αν δεν ξέρεις πότε βράζουν τα μακαρόνια,
σίγουρα θα πάρεις συγχαρητήρια για την κουζίνα σου.

Νέες ελεύθερες και εντοιχιζόμενες κουζίνες Körting, Premium 65.

Η σύγχρονη αισθητική, η γερμανική τεχνολογία και ο μεγάλος φούρνος 65 λίτρων
«μαγειρεύουν» για εσάς τα πιο... θερμά συγχαρητήρια!

FOURLIS TRADE

Τμήμα Εξυπ. Πελατών: 210 6293001



Εξωτερική πρόσοψη κατοικίας στο Ψυχικό



Περιβάλλον χώρος κατοικίας στο Ψυχικό



Εσωτερικό από τα bungalows του Αστέρα Βουλιαγμένης



Κατοικία στη Σίφνο

Υπάρχουν έργα για τα οποία χαιρόσαστε περισσότερο όταν τα αναλαμβάνετε; Προτιμώ τα έργα στα οποία μου δίνεται η ευκαιρία να τα υλοποιήσω από τη μεγάλη μέχρι τη μικρή κλίμακα. Τα ξενοδοχεία, βέβαια, είναι ένα άλλο πράγμα. Συνήθως τα ξεκινάω από τα θεμέλια και τελικά καταλήγω να επεμβαίνω στην επιλογή του μάγειρα ή στο πώς θα ντυθεί το προσωπικό. Αυτό είναι ένα ολοκληρωμένο αρχιτεκτονικό έργο και αυτό είναι που προτιμώ. Άλλωστε, το γραφείο μου είναι ίσως το μόνο στην Ελλάδα που ξεκινά να δουλεύει όταν το οικόπεδο είναι σκέτο χώμα και φτάνει μέχρι την εσωτερική διακόσμηση και το σχεδιασμό εξωτερικών χώρων και κήπων. Κατά κανόνα συμβαίνει το αντίθετο: άλλος φτιάχνει το κτίριο, άλλος τα εσωτερικά κι άλλος διακοσμεί.

Τι σας εκπλήσσει πιο πολύ με τα ξενοδοχεία στην Ελλάδα; Το ότι δεν μπορούμε να ξεχωρίσουμε το ξενοδοχείο πόλεως από το ξενοδοχείο resort. Πηγαίνεις στα νησιά και βλέπεις ξενοδοχεία που θα μπορούσαν να είναι στην Πατνίσων ή στο Λονδίνο. Το ίδιο ισχύει και με τα σπιτικά. Χτίζονται στα νησιά εξοχικά που θα μπορούσαν κάλλιστα να σταθούν στην Εκάλη ή στο Ψυχικό. Δεν είναι ούτε καλοκαιρινά, ούτε πιο χαλαρά. Αυτό είναι από τα πιο τραγικά πράγματα που συμβαίνουν και νομίζω πως τη μεγαλύτερη ευθύνη φέρουμε εμείς οι αρχιτέκτονες. Σ' αυτά τα ζητήματα το να είναι κανείς καλός στη δουλειά του σημαίνει ότι μπαίνει σε μια συνεχή –καθημερινή– αναζήτηση, η οποία στο τέλος γίνεται βιωματική. Θυμάμαι τον εαυτό μου, ακόμα και σε φάσεις που τα οικονομικά μου ήταν σε φρικτή κατάσταση, να πηγαίνω σε εξαιρετικά ξενοδοχεία, ακριβώς για να αποκτήσω μια βιωματική σχέση με αυτά και να μπω στη βαθύτερη ουσία του θέματος – κι ας στερούσα εκείνο το κόστος από άλλες ανάγκες μου. Το ίδιο συνέβη και με το Kiku. Δεν έχω πάει στην Ιαπωνία, αλλά πριν αρχίσω να το σχεδιάζω την πρώτη φορά πήγα στο Λονδίνο, όπου υπήρχαν ήδη μερικά ιαπωνικά εστιατόρια, και για πέντε μέρες προσπάθησα να μυθώ στο φαγητό και στο ιαπωνικό τυπικό για να φτάσω στην αρχιτεκτονική.

Ποια συμβουλή θα δίνετε σε έναν 18χρονο που θέλει να σπουδάσει αρχιτεκτονική; Θα τον ρώταγα καταρχάς γιατί. Εγώ γεννήθηκα σε ένα χωριό της Ζακύνθου, σε μια γεωργική οικογένεια. Ζήσαμε τους μεγάλους σεισμούς, τη ζωή μετά – σε σκηνές και σε τολ. Στη συνέχεια τις εργατικές κατοικίες εδώ στην Αθήνα. Έτσι προέκυψε η ανάγκη μου για αρχιτεκτονική. Κι αυτό θαρρώ πως είναι και η απάντησή μου στην ερώτηση: να νιώσει ο μικρός μια τέτοια ανάγκη. Δεν νομίζω ότι έχει νόημα να ταυτιστεί με το σακάκι του αρχιτέκτονα ή με τον τρόπο ζωής του.

Αν ο δήμαρχος σας έδινε το ελεύθερο να γκρεμίσετε ό,τι θέλετε στην Αθήνα προκειμένου να δημιουργήσετε έναν ελεύθερο χώρο –πλατεία ή κήπο–, τι θα επιλέγατε; Δεν θα γκρεμίζα κάτι. Είναι πολύ βάρβαρο να γκρεμίζεις. Πιστεύω ότι θα έβρισκα άλλους τρόπους για να αναβαθμίσω μια περιοχή. Εξάλλου, το γκρεμίσμα είναι ουτοπικό. Δεν θα μπορούσε ποτέ να συμβεί. Ή, τέλος πάντων, στην Αθήνα συνέβη μόνο στο παρελθόν για να καταστραφεί μια όμορφη πόλη και να φτιαχτεί αυτή που υπάρχει τώρα. ☹

ποτέ δεν έχετε κοιμηθεί έτσι.



Νέο, μοναδικό στρώμα Temptation

Υποκύψτε στον πειρασμό. Στο μοναδικό, πρωτοποριακό στρώμα που συνδυάζει τις ευεργετικές ιδιότητες του αυθεντικού υλικού Tempur, με την υψηλή τεχνολογία και τη χαλάρωση που μόνο η Elite Strom μπορεί να προσφέρει. Αφήστε τα πιο όμορφα όνειρα να γεμίσουν με μοναδικό τρόπο τη ζωή σας.



 **ELITE STROM**
χορηγοί ονείρων

www.elitestrom.gr

ΑΛΙΟΣ, Α. ΑΝΘΟΥ 2-4 & Α. ΠΟΣΕΙΔΩΝΟΣ, ΘΗΛ., 210 9886043. ΒΡΗΛΗΣΙΑ, Α. ΠΕΝΤΕΛΗΣ 37 & ΠΡΙΑΜΟΥ, ΘΗΛ., 210 8100675. ΓΑΥΒΑΔΑ, Α. ΒΟΥΛΙΑΓΜΕΝΗΣ 64, ΘΗΛ., 210 9635851. ΔΑΦΝΗ, Α. ΗΛΙΟΥΠΟΛΕΩΣ 62, ΘΗΛ., 210 9755077. ΕΚΛΑΜ, Α. ΘΗΣΣΗΣ 1, ΘΗΛ., 210 8131098. ΙΛΙΟΝ, Α. ΘΗΩΝ 485, ΘΗΛ., 210 5737160. ΚΕΝΤΡΟ, 'ΝΙΧΟΣ HOME', ΠΛ. ΚΟΤΣΙΑ, ΘΗΛ., 210 3743148. ΚΗΦΙΣΙΑ, Α. ΚΗΦΙΣΙΑΣ 263 Α, ΘΗΛ., 210 8087992. ΠΕΔΡΙΑΣ, Α. ΓΡ. ΛΑΜΠΡΑΚΗ 122, ΘΗΛ., 210 4135567. ΧΑΛΑΝΔΡΙ, Α. ΚΗΦΙΣΙΑΣ 332, ΘΗΛ., 210 6898244. ΧΟΛΑΡΓΟΣ, Α. ΜΕΣΟΓΕΙΩΝ 315, ΘΗΛ., 210 6741944. ΥΠΟΛΟΘΗ ΕΛΛΑΔΑ, ΒΟΛΟΣ, ΕΛ. ΒΕΝΙΖΕΛΟΥ 71 Β, ΘΗΛ., 24210 51400. ΗΡΑΚΛΕΙΟ ΚΡΗΤΗΣ, Α. ΚΗΦΙΣΣΟΥ 129, ΘΗΛ., 2810 328871. ΘΕΣΣΑΛΟΝΙΚΗ, Α. ΑΝΔΡΙΑΝΟΥΠΟΛΕΩΣ 1, ΚΑΛΑΜΑΡΙΑ, ΘΗΛ., 2310 418410. ΣΒΟΛΟΥ 2, ΚΕΝΤΡΟ, ΘΗΛ., 2310 220227. ΚΑΡΔΙΤΣΑ, ΥΠΗΛΑΝΤΟΥ 63, ΘΗΛ., 24410 48414. ΛΑΡΙΣΑ, ΗΡ. ΠΟΛΥΤΕΧΝΕΙΟΥ 134, ΘΗΛ., 2410 670635. ΣΑΘΗΝ, Μ. ΚΑΡΑΩΛΗ 64 Α, ΘΗΛ., 25410 70234. ΠΑΤΡΑ, Ε.Ο. ΠΑΤΡΩΝ - ΑΘΗΝΩΝ 24 & ΥΨΑΤΗΣ, ΘΗΛ., 2610 455008. ΠΥΡΓΟΣ, ΜΑΝΔΑΛΟΥΠΟΥ 54, ΘΗΛ., 26210 20256. ΣΟΦΙΑΤΑΡΙ ΒΟΙΩΤΙΑΣ, 59ο ΧΛΜ Ε.Ο. ΑΘΗΝΩΝ - ΛΑΜΙΑΣ, ΘΗΛ., 22520 59625-8. ΤΡΙΚΑΛΑ, ΣΤΡ. ΣΑΡΑΦΗ 31, ΘΗΛ., 24210 22997. ΧΑΛΚΙΔΑ, ΕΛ. ΒΕΝΙΖΕΛΟΥ 46, ΘΗΛ., 22210 23080. SHOP IN SHOP, ΑΡΓΟΣ, ΣΤΡΑΤΗΓΑΝΟΣ ΕΠΙΛΑΟ΄, 2ο ΧΛΜ, ΑΡΓΟΣ - ΝΑΪΤΑΧΟΥ, ΘΗΛ., 27510 24114. ΛΕΥΚΑΔΑ, 'QUALITY & INTERIOR SOLUTIONS', Ε.Ο. ΛΕΥΚΑΔΟΣ-ΝΥΔΡΙΟΥ, ΘΗΛ., 26450 21240. ΧΟΣ, 'ΦΙΛΙΤΣΗ', ΠΑΣΠΑΤΗ 14, ΘΗΛ., 22710 26339. ΠΑΡΗΦΟΡΕΙΣ FRANCHISE ΘΗΛ., 210 6250201 & 212. e-mail: franchise@elitestrom.gr e-mail: info@elitestrom.gr www.elitestrom.gr

ΝΥΧΤΕΣ ΜΕ ΤΟ



DYBBUK

Με την υπογραφή Αντώνης Καλογρίδης (σκηνοθέτης - διακοσμητής)

To concept "All that glitter". Γκλίτερ παντού, από τοίχους μέχρι έπιπλα, σε δύο επίπεδα. Στο πρώτο βρίσκεται το μπαρ (με ένα μαύρο άγαλμα στο ρόλο του Άτλαντα να κρατάει το ταβάνι) και μοιάζει με μυστικό σαλόνι για κόμπες και δούκες που αγαπούν τις παρεκτροπές, καθώς καναπέδες, ανάκλινδρα, λαμπατέρ, μέχρι και φοντανιέρες με σοκολατάκια, υπηρετούν μια bohemian chic ατμόσφαιρα. Στο δεύτερο επίπεδο, όπου βρίσκεται το club (βλ. φωτό), κυριαρχούν μαύροι καναπέδες από δέρμα και glitter, και άλλοι, βελούδινοι, σε πράσινο και μοβ. Τα τραπέζια και τα σκαμπό είναι ντυμένα με ασημί δερματίνη – ασημί και το μεγάλο κεφάλι του Βούδα –, ενώ η κυκλική σκάλα που ενώνει τους δύο χώρους είναι επενδυμένη με αλυσίδα-κουρτίνα. Ο χώρος αλλάζει χρώματα ανάλογα με την ώρα και το mood, καθώς ο φωτισμός από Led κινείται σε όλη τη χρωματική γκάμα και φτιάχνει ατμόσφαιρα.

Λεπτομέρεια που ξεσηκώνει Η χορεύτρια που κατεβαίνει με κούνια από τη σκάλα, ντυμένη εξωτικό πουλί.

Λεπτομέρεια που αξίζει να ξέρεις Dybbuk είναι εβραϊκή λέξη και σημαίνει «Οι ψυχές που δεν γίνονται δεκτές στον παράδεισο».

Info Π. Ιωακείμ 37, Κολωνάκι, 694 2400897 →

DESIGN

Το ευ ζην αποκτά αξία καθώς όλες οι αισθήσεις κολακεύονται και η τέχνη του food & drink συναγωνίζεται τη φαντασία του ντιζάιν. Είναι τα καινούργια bar και resto, που χαρίζουν στην Αθήνα λάμψη μητρόπολης του κόσμου.

Της ΜΑΡΙΤΑΣ ΓΕΩΡΓΙΟΥ



COO

Με την υπογραφή Μαριλένα Ρίζου (διακοσμήτρια), Κωνσταντίνος Χρυσοφάκης (σεφ)

To concept Γήινοι τόνοι και πολύ ξύλο – πατώματα αλλά και τοίχοι με υπέροχη επένδυση, που δίνει στο χώρο μια αδιόρατη αίσθηση φύσης. Ντιζάιν μινιμαλιστικό, στην πιο ζεστή του εκδοχή. Μοιρασμένο σε τρία επίπεδα, στο τελευταίο υπάρχει μεγάλο τραπέζι για ρινέ δείπνα. Φωτιστικά-κύλινδροι που κατεβαίνουν από την οροφή και πολυτέλεια σε απαλούς, χαμηλόφωνους τόνους. Κουζίνα ασιατική και φημισμένη – το πρώτο ομώνυμο άνοιξε στη Μύκονο και συγκέντρωσε με τη μία όλο το κοσμικό crowd.

Λεπτομέρεια που μετράει Ο φωτισμός και τα πολλά κεριά στο μεσαίο επίπεδο.

Info Δεινοκράτους 1, πλ. Δεξαμενής, Κολωνάκι, 210 7254.008 (ξεν. St. George Lycabettus)

COO



FUNKY GOURMET



FUNKY GOURMET

Με την υπογραφή Doxiadis+ (architectonική ομάδα - καθιστικό, ισόγειο), Στέλιος Κόνης (architectonas - εστιατόριο, πρώτος όροφος), Ingo Maurer, Tom Dixon (φωτιστικά), Νίκος Ρούσσος, Γεωργιάνα Χιλιαδάκη (σεφ)

To concept Ο νεοκλασικισμός συνάντησε το μοντέρνο και η φράση «περάστε πρώτα στο καθιστικό» τη φωνή της Billie Holiday. Το παλιό αθηναϊκό μαρμαρίνο δάπεδο οδηγεί σε έναν art deco χώρο υποδοχής με φαρδιά δρύινη μπάρα, για ένα cocktail ή για μελέτη του μενού και των κρασιών. Στον ίδιο χώρο και η ρινέ τραπεζαρία των 14 ατόμων. Ο πάνω όροφος του εστιατορίου είναι σκεπασμένος με γυαλί, ενώ οι minimal γραμμές σε αποχρώσεις του γκρι επικρατούν χάρη στα έπιπλα της διάσημης στους φίλους του design εταιρείας B&B. Κουζίνα εξαιρετική, δημιουργική, μεσογειακή.

Λεπτομέρεια που μετράει Τα έργα των Στέφανου Ρόκου, Γιάννη Ψυχοπαίδη και του Installation artist σλοβακογερμανικής καταγωγής Laci Zajac.

Info Παραμυθιάς 13 & Σαλαμίνας, Κεραμεικός, 210 5242.727

INBI

Με την υπογραφή Γιώργος Μέρλος (διακοσμητής)

To concept Σαν να ήρθε κατευθείαν από την Γκίνζα ή τη Χαρατζούκου, δηλαδή δύο σε ένα, γιαπωνέζικο touch και minimal αισθητική. Μπεζ πορώδεις μάρμαρο στους τοίχους και το πάτωμα, ξύλινα τραπέζια και καρέκλες, και open κουζίνα με Γιαπωνέζους μάγειρες να ετοιμάζουν σπεσιαλιτέ – θέλεις ν' αφήσεις στην άκρη τα τσόποστικ και να γλείψεις τα δάχτυλά σου. Οι πίνακες είναι από γυαλί με μαύρες ζωγραφιές, που μεταμορφώνονται καθώς πέφτει πάνω τους, όπως και στα τραπέζια, ένα μυστηριακό μοβ φως.

Λεπτομέρεια που μετράει Το Box, στο βάθος, ένα τετράγωνο «κουτί» για πιο ρινέ καταστάσεις και η μοντέρνα είσοδος-καγκελόπορτα με τις μεταλλικές λωρίδες.

Info Ηρακλείτου 21, Κολωνάκι, 210 3392.090

INBI





SCALA

SCALA VINOTECA

Με την υπογραφή Αντρέας Κούρκουλας - Μαρία Κοκκίνου (αρχιτέκτονες), Χριστόφορος Πέσκιος (σεφ)

Το concept Σαν κουτί cargo – μαύρη λαμαρίνα στο πάτωμα και στο ταβάνι, τοίχοι από ξύλινες, αδρές τάβλες οικοδομής. Τραπέζια απλά, για να αναδεικνύονται οι σταρ-καρέκλες Eames της Vitra. Μπαίνοντας αριστερά τεράστια οιοθήκη και στο βάθος, απέναντι από την είσοδο, τεράστιος καθρέφτης σε ένα παιχνίδι αντικατοπτρισμών – ο κήπος της Αναγνωστοπούλου μέσα στο εστιατόριο, διπλασιασμός του χώρου. Δηλαδή, αισθητική μίνιμαλ που συνδυάζεται με αδιόρατες μεσογειακές πιναελίες.

Λεπτομέρεια που μετράει Αν και σημείο συνάντησης αρχιτεκτόνων, διανοήσης και media-ανθρώπων, η χαλαρότητα (και το καλό κρασί) λύνει γραβάτες και εξανθρωπίζει το «πολύ» ύφος.

Info Σίνα 50 & Αναγνωστοπούλου, Κολωνάκι, 210 3610.041

SHOWROOM BY MISSONI

Με την υπογραφή Σωτήρης Μπακόπουλος (διακοσμητής), Σωτήρης Μπάτσος (αρχιτέκτονας - κατασκευαστής), Πάννης Μπαξεβάνης (σεφ)

Το concept Στην ταινία του Disney «Η ωραία κοιμωμένη», οι νεράιδες μεταμορφώνουν το δωμάτιο της κοιμωμένης με το χρώμα που λατρεύουν. Εδώ η νεράιδα είναι μία και είναι της Missoni. Οι δύο κεντρικές κολόνες είναι από κρυστάλλινες ψηφίδες Bisazza με pattern Missoni – ίδιο με τα Βάζα Missoni που βρίσκουμε στα ομώνυμα ξενοδοχεία του εξωτερικού (δες Εδιμβούργο). Καναπέδες, καρέκλες, σκαμπό, όλα ντυμένα με υφάσματα Missoni, ο πάγκος του μπάνιου είναι από corian Missoni και τα σουπλά τι άλλο; Missoni. Ο Νίκος Μάρκος υπογράφει τα έργα τέχνης από Plexiglass. Το Led στο μπαρ δίνει ένα πολύ μονάδο μπλε-πετρόλ φως το πρωί, ενώ το βράδυ η ατμόσφαιρα αλλάζει σε λιλά φούξια – όλα τα φωτιστικά έχουν έρθει από Ιταλία.

Λεπτομέρεια που μετράει Ότι δεις – από ύφασμα μέχρι καναπέ – και σου αρέσει, το παραγγέλνεις για το σπίτι και σε λίγο καιρό έχεις το προσωπικό σου Showroom by Missoni.

Info Μηλιώνη 12 & Ηρακλείτου, Κολωνάκι, 210 364.6460

QOR

Με την υπογραφή Γιώργος Μέρλος (διακοσμητής), Sato Τογoyuki (Ιαπωνοβραζιλιάνος σεφ)

Το concept Ο ασιατικός μιναλισμός έχει κάνει μια στάση στο Μιλάνο (από εκεί μας ήρθε το project), ενώ ο αέρας «μυρίζει» έντονα Νέα Υόρκη. Αυτό ερμηνεύεται με πιο θερμά χρώματα, βινύλ πορτοκαλί καναπέδες και μπαρ, τοίχους επενδυμένους με τούβλο – μαύρες και καφέ πιναελίες.

Λεπτομέρεια που μετράει Το ψηλοτάβανο μπαρ τύπου Installation με την κάβα των 500+ κρασιών.

Info Αγ. Τρύφωνος & Ομήρου 18, Κηφισιά, 210 8011.117



MISSONI



QOR

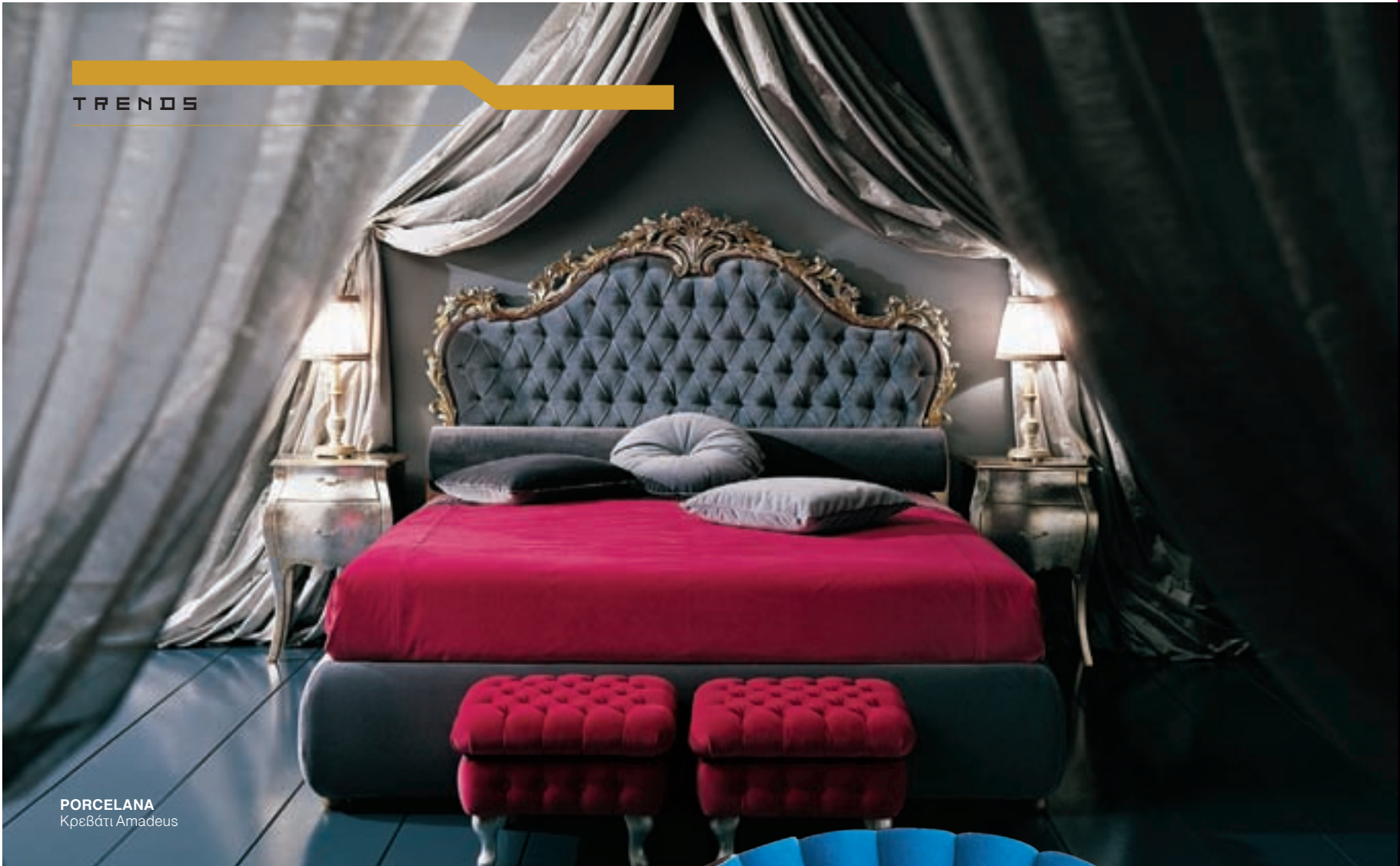

PORCELANA
Κρεβάτι Amadeus

KING & QUEEN

Θα σε κάνω βασίλισσα!

Της ΛΕΝΑΣ ΜΕΝΔΡΗ



SHOP
Δίσκος σεβριρίσματος Ρία της Idride € 115



CAPELLINI GLOBAL
Πολυθρόνα Peacock της
Cappellini, ox. Studio Dror

OCTOPUS
Διακοσμητικά πώματα για μπουκάλια, από € 20

NOTOS HOME

Παγοθήκη Crown της www.home.com € 68



BACCARAT

Κρυστάλλινο χειροποίητο ποτήρι κρασιού Empire



ΓΙΑΝΝΗΣ ΔΕΛΟΥΔΗΣ

Μπουφές Tudor της
Established & Sons,
σχ. Jaime Hayon,
από € 5.050 + ΦΠΑ

PAVILLON
CHRISTOFLE

Χειροποίητα μασίφ
μαχαιροπίρουνα
Renaissance





IN KARASOULOS
Ανάκλινο Frau, από € 820



RED ALARM

Κόκκινο της φωτιάς που σου πηγαίνει

BACCARAT
Κρυστάλλινο συλλεκτικό βάζο Red Passion Golf, σx. Jaime Hayon



ALTA LIVING
Coffee table της Kristalia, σx. Luciano Bertoncini, από € 1.310



IKEA
Τραπεζάκι για κομπιούτερ Dave € 24,95



CARTECO
Καρέκλα Vionnet του οίκου Jacinto Usan, € 993 + ΦΠΑ



SET
Καρέκλα Est € 209 + Φ.Π.Α.



ΓΙΑΝΝΗΣ ΔΕΛΟΥΔΗΣ
Καθρέφτης Miraggio της Edra,
σx. Fernando & Humberto
Campana, € 2.100 + ΦΠΑ



DESIGNSHOP.GR
Φωτιστικό Flower Pot, σx. Verner Panton, € 189



LIGHT PLUS
Επιτραπέζιο φωτιστικό Bokka της
Kundalini, σx. Karim Rashid, € 1.100



DESIGN PLAZA
Καρέκλα Vague της Flou, σx. Marc Sadler



BOURAS
Δερμάτινο χαλί, από € 700

Ο διάδρομος που οδηγεί στο υπνοδωμάτιο και το σαλόνι σε περνάει μια βόλτα από Νέα Υόρκη με τον Μπάτμαν να σε παρακολουθεί στενά. Απέναντι, ένα βάζο γεμάτο λουλούδια δίνει μια νότα εξοχική στο χώρο.

SUPER HERO

Ο Μπάτμαν συναντάει τον Τεν-Τεν κι οι δυο τους τον Ψαλιδοχέρη! Όλοι μαζί πάνε για πικνίκ στην εξοχή. Το απροσδόκητο ταιριάζει με το ετερόκλητο αρκεί να σε εκφράζει, λέει ο καλλιτέχνης **Ηλίας Γαβριήλ** και μας καλεί στο σπίτι του για να το αποδείξει.

Της ΝΑΤΑΛΙΑΣ ΔΟΥΚΑ - Φωτό: ΚΩΣΤΑΣ ΠΗΓΑΔΑΣ



Το καθιστικό δίπλα στην κουζίνα, με την πολυθρόνα Barcelona στο αγαπημένο του μαύρο χρώμα και τα coffee table books σε πρώτη ζήτηση



Πες μας δυο λόγια για το σπίτι. Είναι καινούργια ή παλιά κατασκευή, σε ποια περιοχή βρίσκεται και γιατί;

Είναι ένα διαμέρισμα 100 τ.μ. κι ενώ έχει χτιστεί τη δεκαετία του '70 ο σχεδιασμός και η διαρρύθμιση των χώρων έχουν αρκετά σύγχρονη όψη. Βρίσκεται στα σύνορα του Χαλανδρίου με το Ψυχικό, εδώ έχω μεγαλώσει, την περιοχή την ξέρω σαν την τσέπη μου και την αγαπώ. Κι ακόμη, εδώ μπορώ να απολαμβάνω τα προνόμια του προαστίου – ηρεμία, ανθρώπινοι ρυθμοί γειτονιάς–, ενώ παράλληλα μπορώ σε λίγα μόνο λεπτά να βρεθώ στο κέντρο της Αθήνας.

Έκανες ουσιαστικές παρεμβάσεις στο σπίτι ή το άφησες όπως ήταν, γιατί έτσι κι αλλιώς σου άρεσε;

Όταν μπήκα βρισκόταν σε πολύ καλή κατάσταση και δεδομένου ότι το σπίτι δεν είναι δικό μου, δεν μπορούσα και δεν ήθελα να κάνω ριζικές αλλαγές. Η σημαντικότερη επέμβαση που έκανα ήταν στο χώρο της κουζίνας, όπου κάλυψα τα παλιά πλακάκια με ένα ειδικό πλαστικό υλικό για να φαίνονται καινούργια. Επίσης, κάλυψα τις επιφάνειες μεταξύ του πάγκου και των ντουλαπιών με μια ταπετσαρία με μπαμπού. Τα σπίτια του '70, αν και παλιές κατασκευές, έχουν μεγάλους χώρους, είναι πιο λειτουργικά από τα σημερινά και, όπως και να το κάνεις, έχουν μια πιο ενδιαφέρουσα «προσωπικότητα».

Έχεις αξιοποιήσει όλες τις επιφάνειες των τοίχων. Έντονα χρώματα, ταπετσαρίες κ.λπ. Είσαι οπαδός του fusion ή απλά δεν αντέχεις τη μονοτονία;

Έχω επέμβει ουσιαστικά σε όλες τις επιφάνειες των τοίχων. Αλλού βάζοντας, αλλού βάζοντας αυτοκόλλητα sticks, αλλού πολλά καδράκια σε όμορφες κορνίζες, αλλού αγαπημένα έργα τέχνης. Σε ένα μονότονο χώρο δεν θα μπορούσα να ζήσω, γιατί απλά δεν θα ήμουν εγώ.

Φέρνεις πράγματα από ταξίδια στο εξωτερικό;

Τα περισσότερα αντικείμενα που βλέπω έξω μπορώ πια να τα βρω και στην Ελλάδα, οπότε όλα μου τα ταξίδια είναι εξαιρετικά αφιερωμένα σε παραστάσεις, γκαλερί και... clubbing. Παρόλ' αυτά, υπάρχουν διάφορα μέσα στο σπίτι φερμένα απέξω, όπως το ανθρωπάκι από πλαστικό της Michelin που έχω πάρει από το Παρίσι, την αγαπημένη μου πόλη.

Το σπίτι είναι γεμάτο κόμικ, Πίτερ Παν, Τεν-Τεν, Σούπερμαν. Είναι για σένα αντικείμενα-φετίχ ή απλά σε γοητεύει η φαν αισθητική τους;

Είμαι τρελαμένος με τους super heroes και φανατικός των "Star Wars". Μικρός ήθελα να ήμουν ο Σούπερμαν, διάβαζα μετά μανίας κόμικ, Τεν-Τεν και άλλα... Ε, ναι, είναι αντικείμενα-φετίχ. →

WHO IS WHO

Γεννήθηκε και μεγάλωσε στην Αθήνα. Τελείωσε το Τμήμα Διακόσμησης της Σχολής Βακαλό και έκανε σεμινάρια Διακόσμησης και Τέχνης στη Βαρκελώνη. Ασχολείται επαγγελματικά με τη διακόσμηση βιτρινών σε μεγάλες εταιρείες ρούχων και συγχρόνως αναλαμβάνει τη διακόσμηση σπιτιών, καταστημάτων, επαγγελματικών χώρων και bars. Μεγάλη του αγάπη είναι η ζωγραφική, όπου έχει αποσπάσει κι ένα βραβείο (Alba Galleria Ferrara). Οι αδυναμίες του είναι η Φούντι και η Κόκα, τα δύο του σκυλιά!



Το τζάκι, που «ζεσταίνει» χάρη στα αναμμένα κεριά, κάτω ο αγαπημένος παιδικός ήρωας - είδωλο του Ηλία Γαβριήλ, ο Σούπερμαν



Σ Π Ι Τ Ι

Μια φωτεινή, χαρούμενη
κουζίνα, που αντί για πλακάκια
προτιμάει την πλαστική
επένδυση τοίχου μπαμπού



Η mix & match τραπεζαρία με το παλιό ξύλινο τραπέζι της μαμάς του ιδιοκτήτη βαμμένο σε μαύρο χρώμα, για να ταιριάζει με τις καρέκλες Verneer Pantop και την αγαπημένη του αστραφτερή disco-μπάλα φωτιστικό

Υπάρχουν αντικείμενα-έπιπλα που κατασκευάσες ή σχεδιάσες ο ίδιος;

Καμιά φορά σχεδιάζω ειδικές κατασκευές, όπως το λευκό ράφι από γυψοσανίδα στη γωνία του σαλονιού. Κατά τα λοιπά, προτιμάω τα έτοιμα. Το βλέπεις, σ' αρέσει, το πήρες...

Ποιο είναι το προσωπικό σου στίλ στη διακόσμηση; Τι απεχθάνεσαι και τι αγαπάς περισσότερο;

Μ' αρέσει το απροσδόκητο και το ταίριασμα ετερόκλητων τάσεων. Απεχθάνομαι την ακαταστασία μου, αλλά ζω μαζί της και τελικά έχω μάθει και να την αγαπάω! Φροντίζω, πάντως, τα σπίτια μου να έχουν πολλούς αποθηκευτικούς χώρους – είναι η λύση για ανθρώπους σαν κι εμένα.

Αν το σπίτι σου ήταν σκηνικό ταινίας, ποια θα ήταν αυτή; Κι αν ήταν τραγούδι;

Μ' αρέσουν τρελά οι σκελετοί, οι νεκροκεφαλές, τα γεράκια – το gothic, φαίνεται, εκφράζει τη σκοτεινή μου πλευρά. Γι' αυτό, αν ήταν ταινία θα ήθελα να ήταν σίγουρα του Τιμ Μπάρτον... κι αν ήταν τραγούδι θα ήταν το "Being Boring" των Pet Shop Boys.

Ποιο αντικείμενο του σπιτιού σου εκφράζει καλύτερα την προσωπικότητά σου;

Η disco-μπάλα που κρέμεται πάνω από την τραπεζαρία μου. Είναι σφαιρική, είναι λαμπερή, δεν σταματάει ποτέ να γυρνάει... σαν κι εμένα.

Ποιο είναι το επόμενο αντικείμενο-έπιπλο που θα ήθελες να αποκτήσεις; Από πού αγοράζεις πράγματα για το σπίτι;

Η βιβλιοθήκη Crash του σχεδιαστή Rainer Mutsch. Είναι σαν να έχει σπάσει, ή σαν να είναι ατελής, και μένα μ' αρέσουν οι ατέλειες στα πράγματα αλλά και στους ανθρώπους. Οι μεγάλες φίρμες με αφήνουν παγερά αδιάφορο, προτιμώ πράγματα σε προσιτές τιμές που μπορώ να τα αλλάζω συχνά, να τα χαίρομαι χωρίς να ανησυχώ για τις φθορές, να μη φοβάμαι μη μου σπάσουν. Γι' αυτό ψωνίζω πράγματα από το Μοναστηράκι μέχρι το IKEA!

Τι δημιουργεί ατμόσφαιρα σε ένα σπίτι;

Οι άνθρωποι και οι προσωπικότητες. Όσο κι αν στολίζεις ένα σπίτι, χρειάζεται η ανθρώπινη αύρα για να πάρει πνοή. ☺

ΖΩΗ ΜΕ ΣΤΙΛ

Μικρές φιλικές συμβουλές από τον Ηλία Γαβριήλ

- Σ' ένα παλιό σπίτι σεβόμαστε την πατίνα του χρόνου - αλλάζουμε πάντα τα λειτουργικά: μπάνιο, κουζίνα, πλακάκια, υδραυλικά.
- Ένα μικρό παραβάν στην κουζίνα απομονώνει εστίες και νεροχύτη και δημιουργεί χώρο για μια μικρή καθημερινή τραπεζαρία.
- Ένας τοίχος βαμμένος διαφορετικά από τους άλλους και σε έντονο χρώμα προσθέτει «δράμα» στο χώρο.
- Όχι όλα μαζί. Με τον τοίχο, που λέγαμε, συνδυάζονται έπιπλα σε γήινους τόνους για πιο safe αποτελέσματα.
- Να συμβουλευέστε περιοδικά deco... ή να με προσλάβετε!



BREAKFAST CONTINENTAL

Απ' το πρωί αρχίζουν τα όμορφα



DESIGNSHOP.GR

Μπολ πρωινού Bowl and Spoon, σχ. Ineke Hans, € 24,95



NOTOS HOME

Φρυγανιέρα της Magimix, Omnishop



ΠΑΡΟΥΣΙΑΣΗ

Καράφα και ποτήρια χυμού, από € 27 και € 12,50 αντίστοιχα



COFFEWAY

Μηχανή για καφέ εσπρέσο σε παστέλ χρώμα € 599



ROOM SERVICE

Πορσελάνινες τσαγιέρες και φλιτζάνια Fat της Paola C, από € 82 και € 36 αντίστοιχα



SHOP

Πιάτο, σχ. JC de Castelbajac, € 98 το σετ 4 τμχ.



OCTOPUS

Επιτραπέζια φρουτιέρα € 60



ΠΑΡΟΥΣΙΑΣΗ

Αυγοθήκες της Koziol



OCTOPUS

Φρυγανιέρα της Pylones € 69



IKEA
Τηγάνι Kanalkad και
προστατευτικό καπάκι Stabli,
€ 6,50 και € 3,50 αντίστοιχα

ΚΟΥΣ ΚΟΥΣ ΤΟ ΜΕΣΗΜΕΡΙ

Θα τα πούμε στο lunch break



ALESSI

Μπολ σαλάτας με υποδοχή για ποτήρι κρασιού € 16



ΙΩΝΙΑ

Ποτήρια, σειρά Paradise, € 9,60 κρασιού, € 10 νερού, € 10 σαμπάνιας, € 8,20 ούισκι, € 8,60 αναψυκτικού



SET

Πιάτα Love me, € 244+ΦΠΑ το σετ των 12 τμχ.



HABITAT

Μύλοι πιπεριού Milly € 18



NOTOS HOME

Πορσελάνινο φοντί € 60



OCTOPUS

Σετ σαλάτας € 32,50



ΙΩΝΙΑ

Σετ μαχαιροπίρουνα Palette, € 85 τα 24 τμχ.



IF & FOR

Επιτραπέζιο λαδόξιδο € 28,80



NOTOS HOME

Πορσελάνινα πιάτα Haviland σετ 4 τμχ., € 167 τα μεγάλα και € 119 τα μικρά



IKEA
Πιάτο, μολ και μαχαιροπίρουνα, € 2,65, € 1,95 και € 24,95 τα 24 τμχ.

ΕΠΙΣΗΜΟ ΔΕΙΠΝΟ

Κράτα μου θέση δίπλα σου



ALESSI
Φρουτιέρα Cactus από € 55



ΙΟΝΙΑ
Πιάτο φαγητού σειρά «Λάμψη», € 40 το τμχ.



ΠΑΡΟΥΣΙΑΣΗ
Κρυστάλλινα ποτήρια και καράφα Contrast της Leonardo



NOTOS HOME
Πιάτο Dolce της www.home.com € 6,90



ERCUIS & RAYNAUD
Μαχαιροπίρουνα από τη συλλογή Paris, σχ. Alberto Pinto



NOTOS HOME
Ποτήρι κρασιού Riviere της www.home.com € 3,90



ΗΛΙΟΠΟΥΛΟΣ
Επιτραπέζιο κηροπήγιο Chorus της Umbra € 199



ΠΑΡΟΥΣΙΑΣΗ
Επιτραπέζιο βάζο Robert, σχ. Marc Jacobs για τη Waterford, € 595



NOTOS HOME
Πορσελάνινο πιάτο του Habitat από € 11

BACCARAT

Κρυστάλλινο σερβίτιο φαγητού,
συλλογή Mille Nuits, χρώμα midnight,
€ 240 το πιάτο, € 135 το πιάτο σαλάτας,
€ 105 το μολ



THE WAY OF LIVING

Το Alta living μάς δείχνει τον τρόπο για έναν όμορφο και άνετο τρόπο ζωής



Καναπές Marco Polo, χειροποίητοι καθρέφτες και βάζα από φίλντις



Βιβλιοθήκη Sendai της Horm, σχ. Toyo Ito



Γωνιακός καναπές Andy



Καναπές Andy και δερμάτινη πολυθρόνα George



Πολυθρόνα Dandy της Liv'it



Λακαριστός μπουφές Duet



Τραπεζαρία Nori και καρέκλα Plana της Kristalia



Τραπεζάκι Mobius της Kristalia



Μπουφές All Lacquered της Kristalia

ALTA LIVING

subjective design

Τραπεζάκι Rotor της Kristalia

NICE & EASY

Το κατάστημα Easy συνθέτει το χώρο σου όπως τον ονειρεύεσαι, στην τιμή που ονειρεύεσαι!



Πολυθρόνα Relax studio 54 € 359



Δαχτυλίδι πετσέτας κορόνα, € 5,50 το σετ 2 τμχ.



Μεταξωτό μαξιλάρι 40x40cm σε διάφορα χρώματα € 15



Σύνθεση κουζίνας Retro της Artec σε γυαλιστερό βακελίτη



Μαύρο επιτραπέζιο φωτιστικό Metropolis € 145



Σετ υπνοδωμάτιο Time Eco της σειράς Vitality



Γκρι βάζο Tondo € 52



Σύνθεση παιδικού δωματίου Golf



Επιτοίχιοι κύβοι, σετ των 3 τμχ., σε λευκό € 24

easy



ΠΡΩΤΟ ΤΡΑΠΕΖΕ

R.S.V.P. Παρακαλώ, επιβεβαιώστε την κράτηση

Από τη ΛΕΝΑ ΜΕΝΔΡΗ

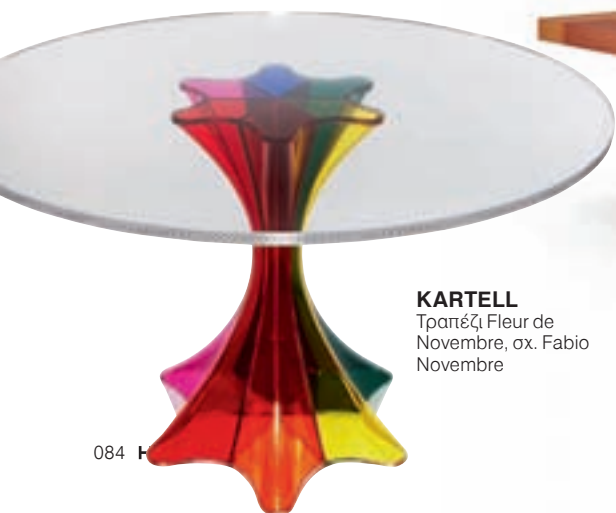

KARTELL
Τραπεζί Fleur de
Novembre, σχ. Fabio
Novembre



INTERNI
Τραπεζί Bagutta
της Linteloo, σχ. Henk Vos,
από 5.285+ΦΠΑ

Top 5

ZI



INTERNI
Τραπεζι Van Dyck της Minotti, σx. Rodolfo Dordoni



DESIGN PLAZA
Τραπεζι Drogon της Emmemobili, σx. Ferruccio Laviani



**ZANOTTA SHOP
ATHENS - AMARILIO**
Τραπεζι Quaderna,
σx. Sam Baron,
€12.280+ΦΠΑ

DESIGN PLAZA
Στρογγυλό τραπέζι Octopus της Arflex, σx. Carlo Colombo





1



2



3



4

1. **NEO KATOIKEIN** Καρέκλα Gliss, από € 319 2. **LIGHT PLUS** Καρεκλοπολυθρόνα Embroidery της L'Abbate, σ. Gam Plus Fratesi, € 750 3. **BO CONCEPT** Καρεκλοπολυθρόνα Citta € 701 4. **SET** Καρέκλα Life του οίκου Billiani, σ. Werther Toffoloni, € 380+ΦΠΑ



5



6



7



8

5. **NOTOS HOME** Ξύλινη καρέκλα του Habitat € 220 6. **CARTECO** Καρέκλα τραπεζαρίας Penelope του οίκου Jacinto Usan, από € 336+ΦΠΑ 7. **ΚΟΥΡΤΗΣ IN HOUSE** Καρεκλοπολυθρόνα 209 της Thonet € 1.062 8. **HOMAD** Καρέκλα Txs σε διάφορα χρώματα € 154



9



10



11



12

9. **NEOSET** Καρέκλα Happy € 89 10. **INTERNI** Καρέκλα Overdyed της συλλογής Diesel, σ. Wilbert Das, € 466+ΦΠΑ 11. **STAMATELOPOULOS** Καρέκλα € 55+ΦΠΑ 12. **DESIGN PLAZA** Καρέκλα 288 της Desalto



13



14



15



16

13. **MAYPOΣ** Καρέκλα της Amparo από € 380 14. **ALTA LIVING** Καρέκλα Plana της Kristalia, σ. Lucidi Pevere, € 124 15. **IN KARASOULOS** Καρέκλα με μεταλλικό πόδι, από € 420 16. **CANDLELIGHT** Καρέκλα χειροποίητη Grey Wash € 416



η μητρόπολη του στυλ... ΜΗΤΡΟΠΟΛΕΩΣ 66

Νιώθουμε τον παλμό της εποχής. Συνδυάζουμε το minimal με το μοντέρνο και το κλασικό. Δημιουργούμε διακοσμητικές λύσεις αποκλειστικά για εσάς.

Unique Interior Design Extensions by MIKOS: η Ιδιώτερη άποψη στο χώρο σας.



MIKOS



ALTA LIVING
Τραπεζι Duet, από € 2.380



NEO ΚΑΤΟΙΚΕΙΝ
Τραπεζαρία Social και καρέκλα Cordoba, από € 1.650 και € 285 αντίστοιχα



BERLONI
Τραπεζι Must και καρέκλα Parua, € 4.020 και € 409 η μία αντίστοιχα



ΜΑΥΡΟΣ
Τραπεζι και δερμάτινη καρέκλα, από € 3.500 και € 820 αντίστοιχα



1



2

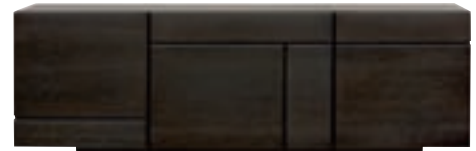

3

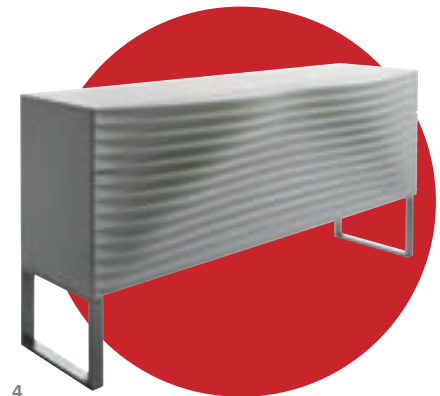

4



5

1. ΜΑΥΡΙΚΙ & CO Χειροποίητος μπουφές - σουρταφέρα € 5.400 2. ΝΕΟΣΕΤ Μπουφές, με σουρταφέρες πτόρες αμβολής Opera € 667 3. ΗΟΜΑD Μπουφές Mondrian από € 2.374 4. ΑΛΤΑ LIVING Μπουφές Tide της Horm, σχ. Karim Rashid, από € 4.110 5. DESIGN PLAZA Μπουφές Polca e Solo της Horm από φυσικό ξύλο οξιάς

ΜΠΟΥΦΕΔΕΣ



Darly Fabrics and Wallcoverings Autumn 2009
DESIGNERS GUILD



συλλογές

sylloges EUROTEXTILE AEBE

Αποκλειστικοί Αντιπρόσωποι & διανομείς

Showroom:

Φωκυλίδου 7Α 106 73 Αθήνα,

Τηλ.: 210 3632760, Fax: 210 3637385

e-mail: admin@eurotextile.gr

Κεντρικά Γραφεία:

Κουτσονίκα 5 &

Ηλία Ηλιού 117 44 Αθήνα,

Τηλ.: 210 9273288, Fax: 210 9273286

Λοίζουδι

Λοίζουδι

Αποκλειστικοί Αντιπρόσωποι & διανομείς Κύπρου

Τηλ: +357-22-772939/25350108





1. **DECO CLUB** by **ANDREAS KRITIKOS** Τραπέζι Dordogne € 1.290 2. **CANDLELIGHT** Στρογγυλό χειροποίητο τραπέζι € 2.000
3. **LIGHT PLUS** Τραπέζι Tender to Table της L'Abbate, από € 1.845

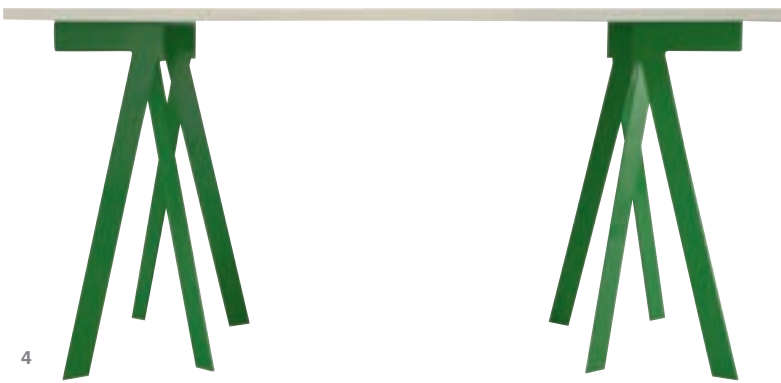

4. **DESIGNSHOP.GR** Τραπέζι με βάσεις Le Book € 300 5. **NEO KATOIKEIN** Τραπέζι Memory € 710 6. **HOMAD** Τραπέζι Alter Ego σε δύο διαστάσεις, από € 1.484



7. **IN KARASOULOS** Τραπέζι της Bontempi, από € 1.290 8. **INTERNI** Τραπέζι Klas της εταιρείας Ceccotti 9. **NEOSET** Τραπέζι Toscana € 690
10. **MORPHOS** Τραπέζι Γιαία 2.00x90 € 850+ΦΠΑ (πολλές διαστάσεις)



11. **ALTA LIVING** Τραπέζι Hara € 3.580 12. **IKEA** Τραπέζι Kvarnsten € 199 13. **CANDLELIGHT** Τραπέζι από φυσικό ξύλο σε πατίνα από € 1.060
14. **SET** Τραπέζι 732 του οίκου Billiani € 865+ΦΠΑ

Στα 50 μέτρα, fabπροσφορές

Τώρα 50 μέτρα ύφασμα, μόνο με €2 το μήνα το μέτρο.

Μόνο στα καταστήματα fab, ντύνετε όλο το σπίτι σας κομψά και οικονομικά με τις fab προσφορές. Φανταστείτε... 1 μέτρο ύφασμα, μόνο 2 ευρώ το μήνα! Δηλαδή, 50 μέτρα ύφασμα, μόνο 600 ευρώ, σε 6 άτοκες δόσεις.

Και με προνομιακή τιμή ραφής.

* Η προσφορά ισχύει για αγορά τουλάχιστον 50 μέτρων υφάσματος (υφάσματα για κουστούμια, ριζτόρια, κουβρλί, κουρτίνες εσωτερικές, κουρτίνες εξωτερικές) και για επιλεγμένη γκάμα υφασμάτων.

fabπροσφορές

50M

* Λουκιανού 21B 106 75 Κολωνάκι - 21B, Λουκιανού Str. 106 75 Κολωνάκι, Greece, Tel: +30 210 7235984

* Λεωφόρος Βουλιαγμένης 270Α 173 43 Αθήνα - 270Α, Βουλιαγμένης Ave 173 43 Αθήνα, Greece
Tel: +30 210 9733585, 210 9750034 Fax: +30 210 9251966

* Κηφισίας 108 & Γούναρη 151 25 Μαρούσι - 108, Kifissias Ave & Gounari 151 25 Maroussi, Greece
Tel: +30 210 8051500 Fax: +30 210 8054044

www.fabulousfabrics.gr

fab*

BY STARATOPOULOS



STAMATELOPOULOS
Τραπέζι και καρέκλες Ναομί, € 275+ΦΠΑ
και € 87+ΦΠΑ αντίστοιχα



NOTOS HOME
Τραπέζι από ξύλο δρυός και καρέκλες
της Uccello, € 2.120 και € 245 αντίστοιχα



IN KARASOULOS
Ανοιγόμενο τραπέζι Ugo της Bontempi, από € 823



LIGHT PLUS
Τραπέζι και δύο καρέκλες Sof-Sof,
σχ. Enzo Mari, € 418 το σετ



EASY
Τραπέζι Austria, από € 288

XANIA 1. ΠΕΤΡΑΤΟΣ Χειροποίητο μάλλινο χαλί Message in a bottle, σχ. Jürgen Dahmanns 2. ΒΙΟΚΑΡΠΙΕΤ Χαλί σειρά Diamond της συλλογής Pierre Cardin, € 190 το τ.μ. 3. GALLERIE ΝΤΟΡΑ ΠΙΕΓΚΑ Χαλί Effervescence blanc de chine, σχ. Barbara Barry, € 950 4. ΝΕΟ ΚΑΤΟΙΚΕΙΝ Χαλί Ondin του οίκου Pablo Paniker, σχ.πρό Καλαχάρι, σε διάφορες διαστάσεις από € 535 5. ΝΕΟΣΕΤ Χειροποίητο χαλί Sketch, από € 68

1

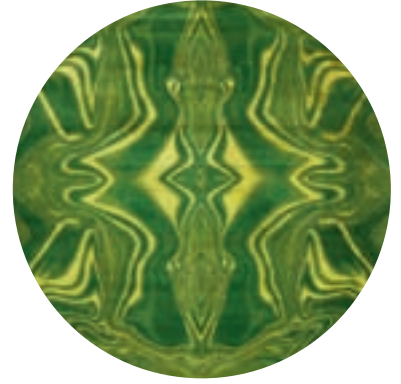

2



3

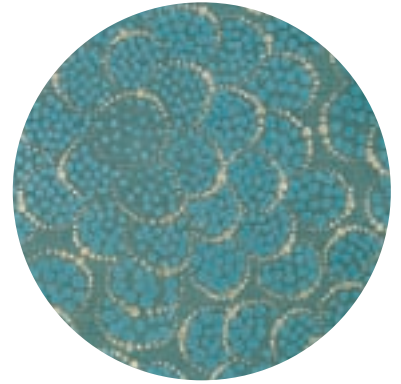

4



5

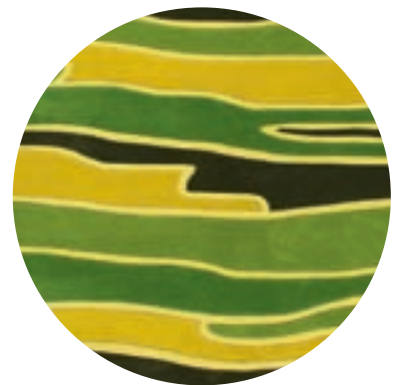



Πάγκος Εργασίας SHELMAN®

Ιδανικός κατά της υγρασίας

Η εταιρεία SHELMAN®, η μεγαλύτερη εταιρεία ξύλου στην Ελλάδα, δημιούργησε έναν εξελιγμένο πάγκο εργασίας, με εξαιρετικές αντοχές στην υγρασία, τις καθημερινές καταπονήσεις και τον χρόνο.

Ένα προϊόν που είναι, όπως όλα τα προϊόντα της SHELMAN®, ασυναγώνιστο σε ποιοτικά χαρακτηριστικά, προδιαγραφές κατασκευής και design.

Φιλικός προς το περιβάλλον, και στο δικό σας τρόπο ζωής, είναι η τέλεια επιλογή για κουζίνες, εργαστήρια, αλλά και για κάθε χώρο, όπου απαιτείται προστασία από την υγρασία.

Διατίθεται με γρήγοτη εγγύηση 5 ετών, σε μεγάλη ποικιλία σχεδίων και χρωμάτων, υψηλής αισθητικής, δίνοντάς σας την δυνατότητα να επιλέξετε τον πάγκο που ταιριάζει στον χώρο σας.

Αναζητήστε επίπνυμα τον ΜΟΝΑΔΙΚΟ ΠΑΓΚΟ ΚΑΤΑ ΤΗΣ ΥΓΡΑΣΙΑΣ SHELMAN®.

SHELMAN® ΕΛΛΗΝΟΕΛΒΕΤΙΚΗ ΒΙΟΠΗΧΑΝΙΑ ΕΠΕΞΕΡΓΑΣΙΑΣ ΞΥΛΟΥ Α.Ε.

ΚΕΝΤΡΙΚΑ ΓΡΑΦΕΙΑ:
Κηφισίας 26 & Παραδείσου 2, 151 25 Μαρούσι, Τηλ: 210 8172600, Fax: 210 8172890
www.shelman.gr



NEOSET

Τραπέζι Manhattan και καρέκλα Life, € 809 και € 249 αντίστοιχα



ΕΠΙΠΕΔΟ

Τραπέζι Loft € 3.710



PORCELANA

Τραπεζαρία Sinfonia της Moda



BO CONCEPT

Τραπέζι με επέκταση € 1.902



CARTECO

Τραπέζι Closed και καρέκλα RDL του οίκου Andreu World, από € 1.560+ΦΠΑ και από € 453+ΦΠΑ αντίστοιχα



Karim
by **NEOSET**

ο Karim Rashid σχεδιάζει για τη NEOSET!

Η pop art εκδοχή σε παιδικά και νεανικά δωμάτια έρχεται από τη NEOSET με την υπογραφή του Karim Rashid!

Τίποτα δε θα είναι πιο ιδέα στη ζωή των παιδιών, μετά την ανατρεπτική, δημιουργική παρέμβαση του Karim Rashid - ενός από τους σπουδαιότερους Βιομηχανικούς σχεδιαστές του 21ου αιώνα - στο παιδικό και νεανικό δωμάτιο NEOSET. Βεσική ενέργεια, απαλές φόρμες και καμπύλες ζωηράνα χρώματα, χώροι που εννοσιούνται αλλά και διαχωρίζονται ανάλογα με τις δραστηριότητες, όλα «παίζουν» με προτεραιότητα στην ασφάλεια και με εμπνευση από την pop art. Ετοιμάστε δημιουργήστε έναν προσωπικό χώρο-εμπειρία για τους αγαπημένους σας. Γνωρίστε στο microsite του Karim μέσα στο site της NEOSET και σε επιλεγμένα καταστήματά της, τις 6 ξεχωριστές συλλογές του Karim Rashid που υπόσχονται εργασία και ξεκούραση, διασκέδαση και χαλάρωση σε ένα!





STAR SYSTEM

Το design σου τάζει τον ουρανό με τ' άστρα

Από τη ΛΕΝΑ ΜΕΝΔΡΗ

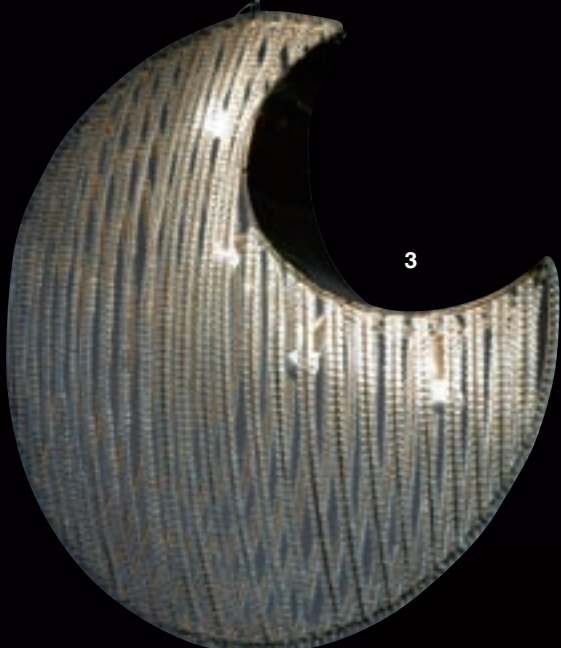

3



4

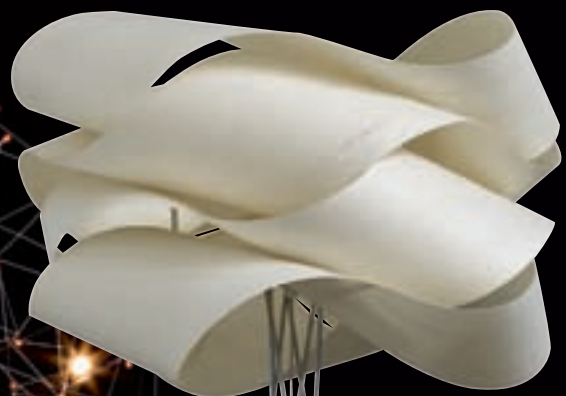

5



7



6

1. CARTECO Φωτιστικό οροφής Allegro της Foscarini **2. ARTEMIDE** Φωτιστικό τοίχου Soffione, σχ. Michele De Lucchi, από € 369 **3. INTERNI** Χειροποίητο φωτιστικό οροφής Eclipse της Mathieu Lustrerie **4. RICHE** Φωτιστικό οροφής Universe Disc της Quasar **5. RICHE** Επίδαπδιο φωτιστικό Link από αλουμίνιο της Luzifer, σχ. Ray Power **6. ARTEMIDE** Φωτιστικό επίδαπδιο Doride, σχ. Karim Rashid **7. RICHE** Φωτιστικό Bailaora της Metalarte



1



2



3



4



5

1. **EASY** Φωτιστικό Factory € 195 2. **IKEA** Φωτιστικό Svarna από ξύλο οξιιάς, σχ. Anna/Charlotte/Katja/Sofia, από € 11
3. **BACCARAT** Συλλογή Torch, σχ. Arik Levy, από € 3.610 4. **ROCHE BOBOIS** Φωτιστικό Coco 5. **VIOKEF** Φωτιστικό Madi € 131



1



2



3



4



5

1. **NEOSET** Φωτιστικό Envelop € 149 2. **ARTEMIDE** Φωτιστικό Genesy, σχ. Zaha Hadid 3. **RICHE** Tuba της Anta, σχ. Rolf Heide
4. **MAYPOΣ** Φωτιστικό της Paulo Coelho, σειρά Prisma Ouro, από € 320 5. **NEOSET** Elegant € 326

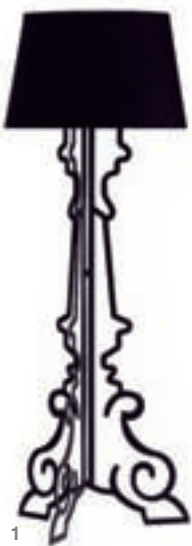

1



2



3



4



5

1. **HOMAD** Φωτιστικό Laser, από € 686 2. **INTERNI** Spine της Verpan, σχ. Henrik Pedersen, € 747+ΦΠΑ 3. **ROOM SERVICE** Σχ. Aldo Cibic για την εταιρεία Paola C
4. **NOTOS HOME** Φωτιστικό Bobby του Habitat, από € 39 5. **MAYPOΣ** Φωτιστικό της Paulo Coelho, σειρά Delta Gloss, € 360



...ΟΛΗ Η ΤΕΧΝΗ



ΧΑΡ. ΤΡΙΚΟΥΠΗ 121, ΤΗΛ.: 210 3300 136, ΑΘΗΝΑ
ΚΑΡΝΕΑΔΟΥ 20, ΤΗΛ.: 210 7291 642, ΚΟΛΩΝΑΚΙ

www.ikastikos-kiklos.gr

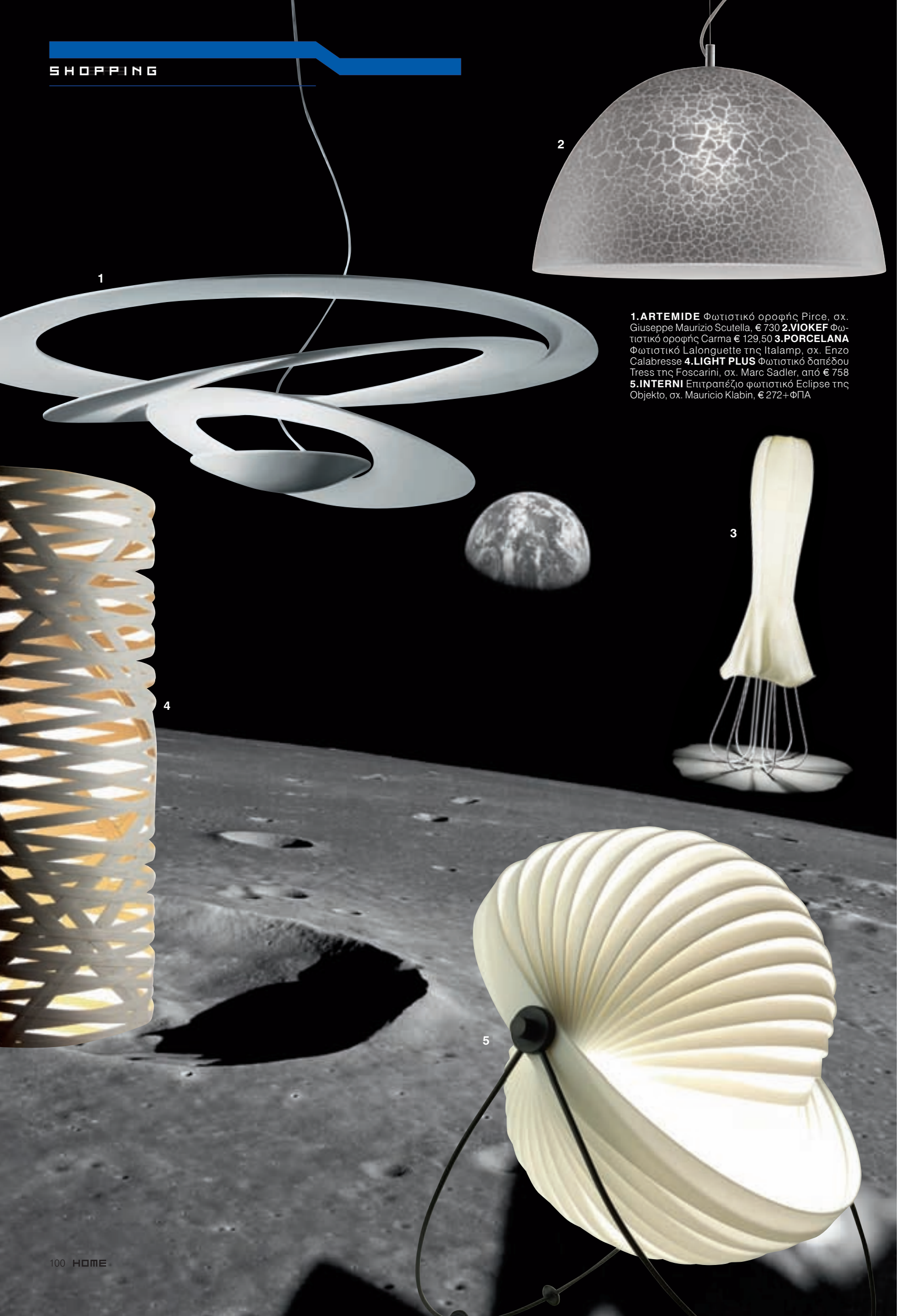

1. ARTEMIDE Φωτιστικό οροφής Pirce, σχ. Giuseppe Maurizio Scutella, € 730 **2. VIOKEF** Φωτιστικό οροφής Carma € 129,50 **3. PORCELANA** Φωτιστικό Lalouquette της Italamp, σχ. Enzo Calabresse **4. LIGHT PLUS** Φωτιστικό δαπέδου Tress της Foscarini, σχ. Marc Sadler, από € 758 **5. INTERNI** Επιτραπέζιο φωτιστικό Eclipse της Objekto, σχ. Mauricio Klabin, € 272+ΦΠΑ



Home, at last.



1. **LIGHT PLUS** Φωτιστικό Lumiere της Foscarini, από € 2.074 2. **RICHE** Φωτιστικό I-club της Luzifer, σκ. Burkhard Dammer
3. **RICHE** Soon της εταιρείας Tobias Grau 4. **INTERNI** Audrey της Luminara € 947+ΦΠΑ 5. **NEOSET** Φωτιστικό Milan € 109



1. **VIOKEF** Luigi σε λευκή οπαλίνα € 134,80 2. **DESIGNSHOP.GR** Cosy in Grey της Muuto, σκ. Harri Koskinen, € 184
3. **ARTEMIDE** Choose, σκ. Matteo Thun, από € 323 4. **INTERNI** Φωτιστικό Wire της Verpan 5. **IKEA** Kvart, από € 15,95



1. **RICHE** Little Mary της εταιρείας Tobias Grau 2. **BO CONCEPT** Bucket από € 274 3. **OCTOPUS** Μεταλλικό φωτιστικό της Pylones € 52 4. **NEOSET** Φωτιστικό γραφείου Free € 29
5. **INTERNI** India της Casamilano € 1.162+ΦΠΑ

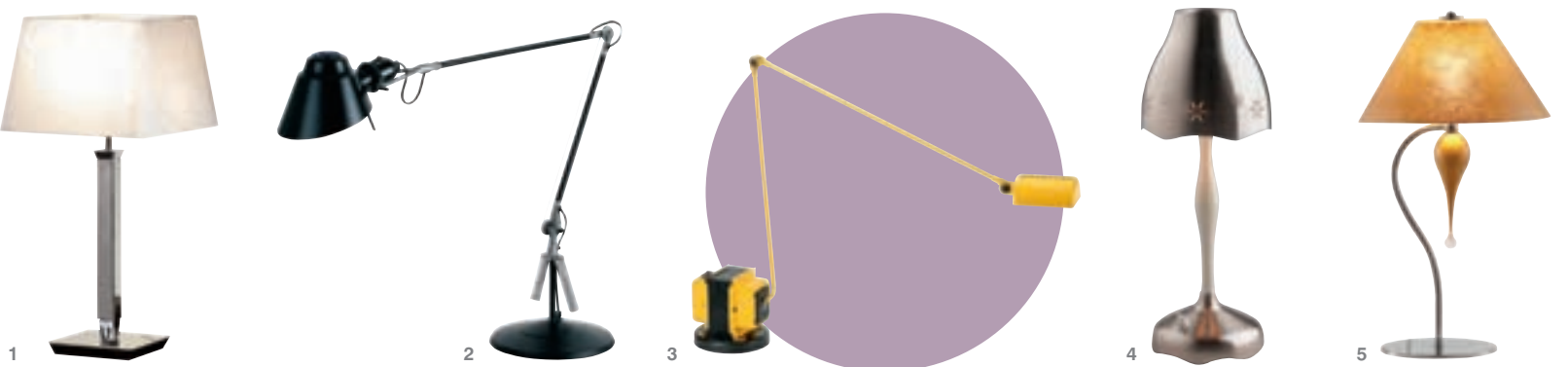

1. **MAYPOΣ** Φωτιστικό της Paulo Coelho, σειρά Prisma Cromado, € 220 2. **ARTEMIDE - PROLIGHT** Φωτιστικό γραφείου Tangram της Lumina, από € 335
3. **ARTEMIDE - PROLIGHT** Daphine της Lumina, σκ. Tommaso Cimini, από € 328 4. **IKEA** Με πιτυσομένους βραχίονες, πολλά μεγέθη, από € 39 5. **VIOKEF** Dolce Vita € 221,50

CASA X BERLONI: ΑΘΗΝΑ

Α. ΜΑΡΑΘΩΝΟΣ 73 & ΚΟΙΜ.
ΘΕΟΤΟΚΟΥ, ΓΕΒΑΚΑΣ
ΤΗΛ. 210 6818763

ΑΘΗΝΑ: ΝΕΑ ΚΗΦΙΣΙΑ, 16ο
ΧΛΜ, Ε.Ο. ΑΘΗΝΩΝ - ΛΑΜΙΑΣ
ΤΗΛ. 210 6250306

ΠΕΙΡΑΙΑΣ: ΑΚΤΗ
ΘΕΜΙΣΤΟΚΛΕΟΥΣ 32, ΕΙΣΟΔΟΣ
ΜΑΡΙΝΑ ΖΕΑΣ ΤΗΛ.
210-4287979

ΑΙΓΙΝΑ: Α.Α.

ΔΕΟΥΣΗ 14, ΜΥΛΟΙ ΤΗΛ.

22970 22050

ΖΑΚΥΝΘΟΣ:

ΓΑΪΤΑΝΙ ΤΗΛ. 26650 45117

ΗΓΟΥΜΕΝΙΤΣΑ: 4ο ΧΛΜ.

ΗΓΟΥΜΕΝΙΤΣΑΣ - ΙΩΑΝΝΙΝΩΝ

ΤΗΛ. 26650 25744

ΗΡΑκλεια: 6ο ΧΛΜ Ε.Ο. ΗΡΑΚΛΕΙΟΥ -

ΜΟΙΡΩΝ ΤΗΛ. 2810 213013

ΘΕΣΣΑΛΟΝΙΚΗ: ΚΑΛΑΜΑΡΙΑ,

ΑΔΡΙΑΝΟΥΠΟΛΕΩΣ 14 ΤΗΛ.

2310 402570

ΘΕΣΣΑΛΟΝΙΚΗ:

Ε.Ο. ΘΕΣ/ΝΙΚΗΣ - ΕΔΕΣΣΗΣ,

ΚΟΜΒΟΣ ΓΕΦΥΡΑ ΤΗΛ.

2310 716010

ΙΕΡΑΠΕΤΡΑ:

ΠΑΥΛΟΥ ΚΟΥΠΕΡ 9 ΤΗΛ. 28420

25233

ΙΩΑΝΝΙΝΑ: 6ο ΧΛΜ

ΙΩΑΝΝΙΝΩΝ - ΑΘΗΝΩΝ ΤΗΛ.

26510 92107

ΚΑΒΑΛΑ:

ΓΑΛΛΙΚΗΣ ΔΗΜΟΚΡΑΤΙΑΣ 53

ΤΗΛ. 2510 232231

ΚΑΛΑΜΑΤΑ:

ΝΕΑ ΕΙΣΟΔΟΣ ΚΑΛΑΜΑΤΑΣ

ΤΗΛ. 27210 63960

ΚΑΡΔΙΤΣΑ:

ΤΑΥΡΩΠΟΥ 20 & ΠΛΑΤΕΙΑ ΔΕΩΝ

ΤΗΛ. 24410 24344

ΚΑΤΕΡΙΝΗ:

7ης ΜΕΡΑΡΧΙΑΣ 61 ΤΗΛ. 23510

25075

ΚΥΘΗΡΑ: 1ο ΧΛΜ

ΤΗΛ. 27360 3170

ΛΑΜΙΑ:

ΚΑΠΟΔΙΣΤΡΕΙΟΥ 43 ΤΗΛ. 22310

66018

ΛΑΡΙΣΑ: 6ο ΧΛΜ,

ΛΑΡΙΣΑΣ - ΤΡΙΚΑΛΩΝ ΤΗΛ.

2410 851168

ΛΕΣΒΟΣ: 1ο ΧΛΜ

Ε.Ο. ΜΥΤΙΛΗΝΗΣ

ΚΑΛΛΟΝΗΣ ΘΕΣΗ

ΠΑΓΑΝΗ ΤΗΛ. 22510 46191

ΜΥΚΟΝΟΣ: Ε.Ο. ΜΥΚΟΝΟΥ -

ΑΝΩ ΜΕΡΙΑΣ, ΤΑΞΙΑΡΧΗΣ

(ΠΡΟΣΕΧΟΣ) ΠΑΤΡΑ:

ΠΑΝΕΠΙΣΤΗΜΙΟΥ 45 ΤΗΛ. 2610

439494

ΡΟΔΟΣ: ΗΛΙΑ ΒΕΝΕΖΗ

196 ΤΗΛ. 6945903232

(ΠΡΟΣΕΧΟΣ) **ΣΚΙΑΘΟΣ:**

ΠΕΡΙΦΕΡΕΙΑΚΗ ΟΔΟΣ ΤΗΛ.

24270 21724

ΣΚΟΠΕΛΟΣ: ΘΕΣΗ

ΓΕΦΥΡΑΚΙ ΤΗΛ. 24240 24751

ΣΠΑΡΤΗ: 3ο ΧΛΜ ΣΠΑΡΤΗΣ-

ΓΥΘΕΙΟΥ ΤΗΛ. 27310 24117

ΦΛΩΡΙΝΑ: ΔΕΟΦ. ΚΑΡΑΜΑΝΛΗ

& ΑΡΕΟΣ ΤΗΛ. 23850 22824

ΧΑΛΚΙΔΑ: ΟΡΕΣΤΗ ΜΑΚΡΗ 10

ΤΗΛ. 22210 77770

ΧΑΝΙΑ: Α.

ΚΑΖΑΝΤΖΑΚΗ 2, ΓΕΦΥΡΑ

ΚΑΛΑΔΙΟΥ ΤΗΛ. 28210 79056

ΚΥΠΡΟΣ: ΛΕΜΕΣΟΣ

ΑΓΙΑΣ ΦΥΛΑΞΕΩΣ 59,

ΤΗΛ. +357 25 737004

X BERLONI Έπιπλα: ΛΙΒΑΔΕΙΑ

4ο ΧΛΜ ΛΙΒΑΔΕΙΑΣ - ΘΗΒΩΝ

ΤΗΛ. 22610 87210

Home, at last.

Home
Home
Home

ΟΙ ΚΟΥΖΙΝΕΣ BERLONI ΕΙΝΑΙ ΠΙΣΤΟΠΟΙΗΜΕΝΕΣ ΜΕ:

UNI EN ISO 9001:2000

STP-CE-PC-IND-02

UNI EN 14749:2005

UNI 8602:2005

UNI 8604:1984

UNI 8607:1984

FSC: Προέλευση του ξύλου σύμφωνα με τα περιβαλλοντικά, κοινωνικά και οικονομικά πρότυπα.

EO - F****: Τα κασιώματα παράγονται με τα καλύτερα σπιντλά πετρελκώδη και απελευθέρωσης φορμαλδεΐνης.

σύμφωνα με τα Ιαπωνικά πρότυπα (F**** βάση του JIS A 1460)

V100: Τα κασιώματα παράγονται με τα πιο προοδευτικά υδροαπωθητικά χαρακτηριστικά (κλάση P3 βάση προτύπου EN317)

BERLONI

ΤΟ ΨΥΧΟΓΡΑΦΗΜΑ ΕΝΟΣ ΧΑΛΙΟΥ

Μπορεί τα κόκκινα χαλιά να είναι αυτά που κερδίζουν έδαφος και δημοσιότητα, όλοι μας όμως πατάμε καθημερινά στα άλλα, τα δικά μας χαλιά. Αυτά που επιλέγουμε για να στολίσουμε τους προσωπικούς μας χώρους, για να προβάλλουμε τα λιγότερο ή περισσότερα εκκεντρικά γούστα μας και να προσθέσουμε μερικούς τόνους ζεστασιάς στο σαλόνι μας. Εσύ τι ψάχνεις από το δικό σου χαλί;

Check I.D.

Κάναμε στα χαλιά τεστ προσωπικότητας



01 **Deep blue** Έχεις ένα θέμα συγκέντρωσης, τολμώ να διαγνώσω. Αν δεχτούμε την άποψη ότι το χαλί σου αποτυπώνει το μυαλό σου, μιλάμε για κανονική δίνη με τα όλα της. Σου αρέσουν τα πέλαγα και τα ανοιχτά, άντε και τα θαλασσινά, αλλά και μια ζαλάδα, μια ναυτία σου τη φέρνουν. Όπως συμβαίνει και σε όποιον έρθει αντιμέτωπο με το σαλόνι σου, δηλαδή. Στο σποίο και επικρατεί σαφώς το ντεκόρ του χαλιού σου, ό,τι άλλο και να έχεις διαλέξει να βάλεις δίπλα του. ASLANOGLU, €575 το τ.μ.

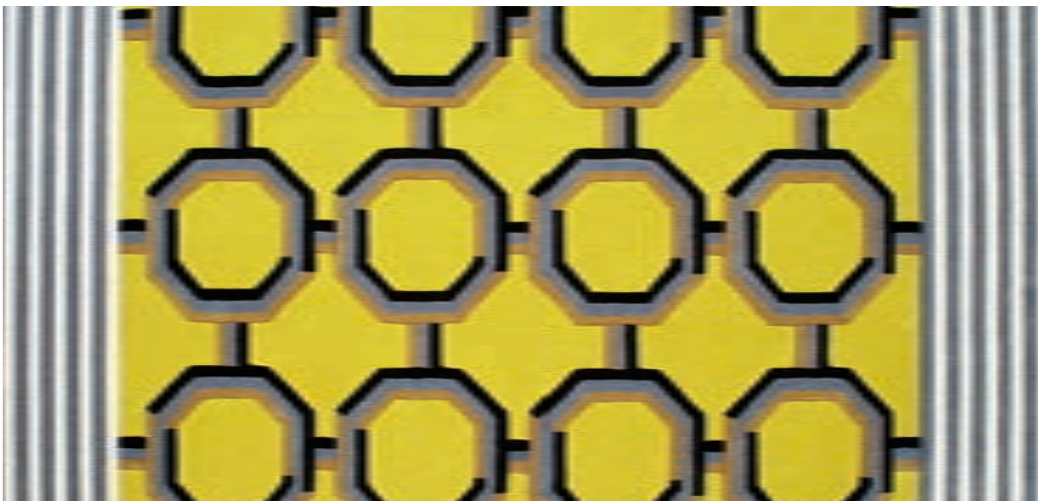

02 **Αυστηρά αυστηρός** Best seller κομμάτι με έμφαση στη γεωμετρία, την οποία προφανώς αγαπούσες πολύ από παιδί. Αποτυπώνει και καθρεφτίζει όλες τις σύγχρονες τάσεις του σχεδίου και του design με μεγάλη επιτυχία και ικανοποιεί πλήρως ακόμα και τους πιο απαιτητικούς τύπους. Ακόμα κι εσένα, δηλαδή, που τα θέλεις όλα και δεν συμβιβάζεσαι με τίποτα λιγότερο. SYLLOGES, €930

3 TIPS ΓΙΑ ΚΑΘΑΡΑ ΧΑΛΙΑ

- **Περάστε ένα ελαφρύ στρώμα σόδας** επάνω στα χαλιά και μετά από μισή ώρα σκουπίστε με την ηλεκτρική για τέλεια καθαριότητα.
- **Για τις λαδιές, τις σάλτσες** και γενικότερα τους λεκέδες που ξεκινάνε από την κουζίνα χρειάζεται τρίψιμο με υγρό πιάτων, αφού αφαιρέσετε ένα πρώτο στρώμα με στεγνό χαρτί κουζίνας.
- **Για έξτρα λάμψη και φρεσκάδα** λίγο τρίψιμο με ξίδι και νερό ανακατεμένα, πριν την καθιερωμένη σκούπα, κάνει φοβερή δουλειά.



03 **Me Tarzan, you Jane** Στο dvd παίζουν μόνιμα οι Flintstones και αγαπημένο σου pet είναι τα μαμούθ και οι δεινόσαυροι, που για κακή σου τύχη δυσκολεύεσαι πολύ να βρεις στην αγορά. Είσαι καθαρόαιμος προϊστορικός τύπος. Άνθρωπος των σπηλαίων, με ό,τι συνεπάγεται αυτό. Το αγαπημένο σου gadgetάκι είναι το ρόπαλο και αγαπημένη φαντασίωση να σέρνεις την καλή σου από τα μαλλιά. BOURAS, από €380

η σωστή ποιότητα στη σωστή τιμή! η σωστή ποιότητα στη σωστή τιμή! η σωστή ποιότητα στη σωστή τιμή!

η σωστή ποιότητα στη σωστή τιμή! η σωστή ποιότητα στη σωστή τιμή! η σωστή ποιότητα στη σωστή τιμή!

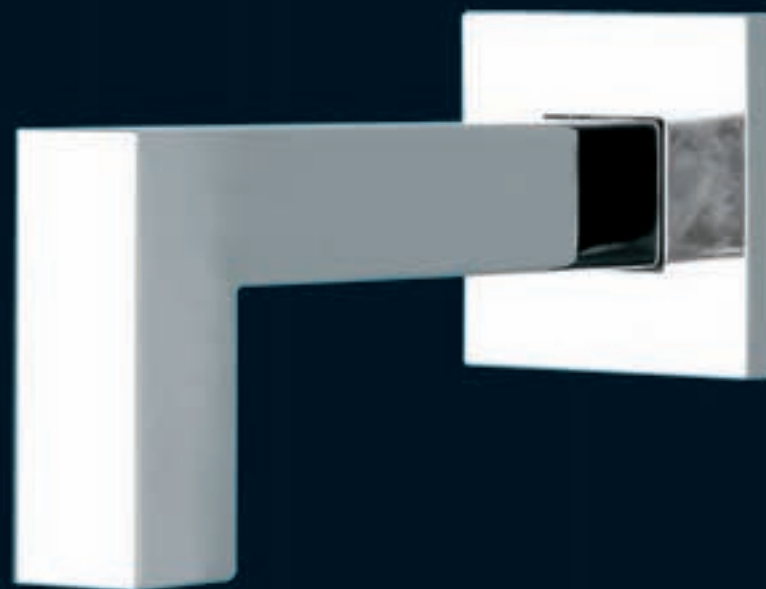

FIORE
rubinetterie

www.fiore.it

Η FIORE παρέχει 5ετή γραπτή εργοστασιακή ΕΓΓΥΗΣΗ στα Ελληνικά.
Στην Ελλάδα έχουν ήδη εγκατασταθεί περισσότεροι από 5.500.000 υδροναμικτήρες FIORE.
Τα προϊόντα FIORE επελέγησαν ως βέλτιστη οικονομοτεχνική λύση και
εξόπλισαν το Ολυμπιακό Χωριό της Αθήνας.
Made in Italy

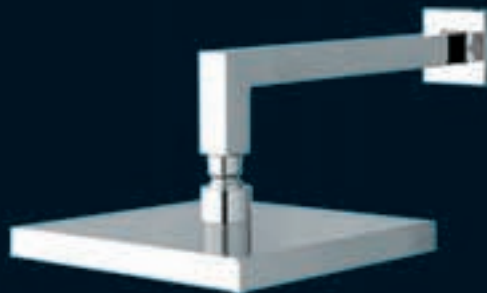

ΠΛΗΡΟΦΟΡΙΕΣ: τηλ: 210 9532019 - 9580256, fax: 210 9589745, e-mail: asaminth@otenet.gr

η σωστή ποιότητα στη σωστή τιμή! η σωστή ποιότητα στη σωστή τιμή! η σωστή ποιότητα στη σωστή τιμή!

η σωστή ποιότητα στη σωστή τιμή! η σωστή ποιότητα στη σωστή τιμή! η σωστή ποιότητα στη σωστή τιμή!



04 **Νύχια γαμψά** Η χρονιά του δράκου σε όλο της το μεγαλείο. Τι χρώματα, τι κίνηση, τι πινελιές, τι ουρές, τι νύχια! Θεες να τρομάξεις τους επισκέπτες σου, να τους δείξεις τι θα πάθουν αν δεν κάνουν ό,τι τους πεις, ή προσπαθείς απλώς να εκφράσεις τη συμπάθειά σου στην κινέζικη τέχνη; Όποιος κι αν είναι ο στόχος σου, ένα είναι σίγουρο: με αυτό το χαλί δεν περνάς απαρατήρητος ποτέ! PETRATOS



05 **Me pixel, you pixel** Αυτό θα πει πίξελ τύπος! Ακόμα και στο χαλί σου επιλέγεις μοτίβα που θυμίζουν τηλεόραση που έχασε ξαφνικά το σήμα της. Αλλά και πολύ χρώμα, για να μην ξεχνιόμαστε. Αγαπημένος σου πίνακας ζωγραφικής βάζω στοίχημα ότι είναι εκείνο το παλιό κλασικό σήμα της ΕΡΤ με τον πιξελωτό κύκλο που έπεφτε όταν χαλούσαν οι κεραίες. ΑΙΩΝ, € 498 το τ.μ.



06 **Dirty dancing** Εσύ, αγάπη μου, δεν θες χαλί. Πίστα για να χορεύεις σάλσα θες, όπως άλλωστε είναι και το όνομα του χαλιού. Με σημειωμένα, τα βήματα για να στροβιλίζεσαι με την άνεσή σου και με επαγγελματική ακρίβεια. Για χρώμα επιλέγεις το κόκκινο της φωτιάς, που ταιριάζει γάντι με το παθιασμένο λάτιν ταμπεραμέντο σου. Κρουστά, πνευστά, γόβα στιλέτο και... πάμε! PERSIKA, € 59 το τ.μ.



07 **Ο μίτος της Αριάδνης** Από πού να μπεις και –κυρίως– από πού να βγεις; Αυτό ψάχνεις μια ζωή. Λογικό, λοιπόν, να επιλέξεις ένα μικρό λαβύρινθο για το σαλόνι σου. Και επειδή είσαι γενικά παινιδιάρης, ήθελες κάτι να σου θυμίζει τη χαμένη σου νιότη και να μπορείς με την άνεσή σου, βρε αδερφέ, να εξασκείσαι στο αγαπημένο σου κουτσό. GALERIE NTOPA ΠΕΓΚΑ, από € 590 το τ.μ.

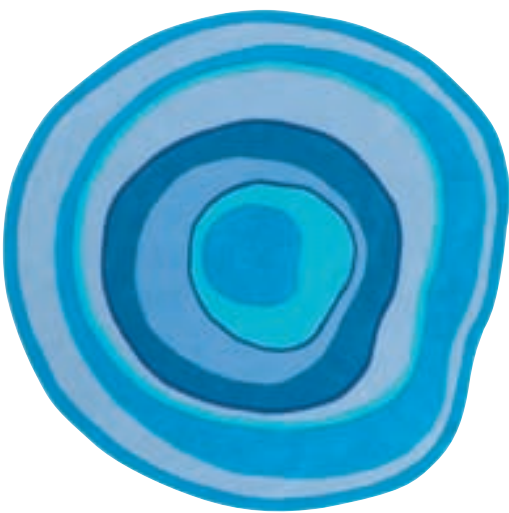

08 **Around and around** Twist, όνομα και πράγμα. Με λίγες δόσεις pop ύφους και μια κάποια εκκεντρικότητα. Αποκλείεται στο σαλόνι σου να έχεις κάτι απλό και συμβατικό. Τρελιάρικα χρώματα, μοντέρνο ύφος, έντονα σχέδια και ασύμμετροι κύκλοι, όλα για πάρτη σου. Εξαιρετικά αφιερωμένο: Η ζωή σου κύκλους κάνει... NEOSET, € 146



09 **Psychedelia lover** Όταν μιλάς για τον Τζίμι κανείς δεν τολμάει να σε ρωτήσει ποιον εννοείς. Μα φυσικά τον Χέντριξ, dear! Γιατί η ψυχεδέλεια δεν είναι μόνο αγάπη, μοιάζει με θρησκεία για σένα. Εξού και το χαλί σου, που μοιάζει με ψαγμένο screensaver υπολογιστή – ευτυχώς χωρίς την κίνηση. Μια συμβουλή: άμα έχεις πονοκέφαλο κοίτα το ταβάνι και επ' ουδενί το πάτωμα! BΙΟΚΑΡΠΕΤ, € 190 το τ.μ.



Τώρα... οικονομία & περιβάλλον, πάνε πακέτο!

ΒΙΚΥ ΧΑΤΖΗΒΑΣΙΛΕΙΟΥ

EXALCO
ECONOMY

Χτίστε ή ανακαινίστε με συστήματα αλουμινίου EXALCO ECONOMY και αναβαθμίστε την ποιότητα ζωής σας! Η Exalco δημιούργησε για σας τις νέες σειρές κουφώματων EXALCO ECONOMY, που χάρη στο σύστημα θερμοδιακοπής μειώνουν τα έξοδα θέρμανσης και ψύξης και δείχνουν σεβασμό προς το περιβάλλον.

Εξοικονομήστε χρήματα και πολύτιμη ενέργεια με EXALCO ECONOMY.

ΣΥΣΤΗΜΑΤΑ ΑΛΟΥΜΙΝΙΟΥ

EXALCO

Το σύστημα που μας προστατεύει

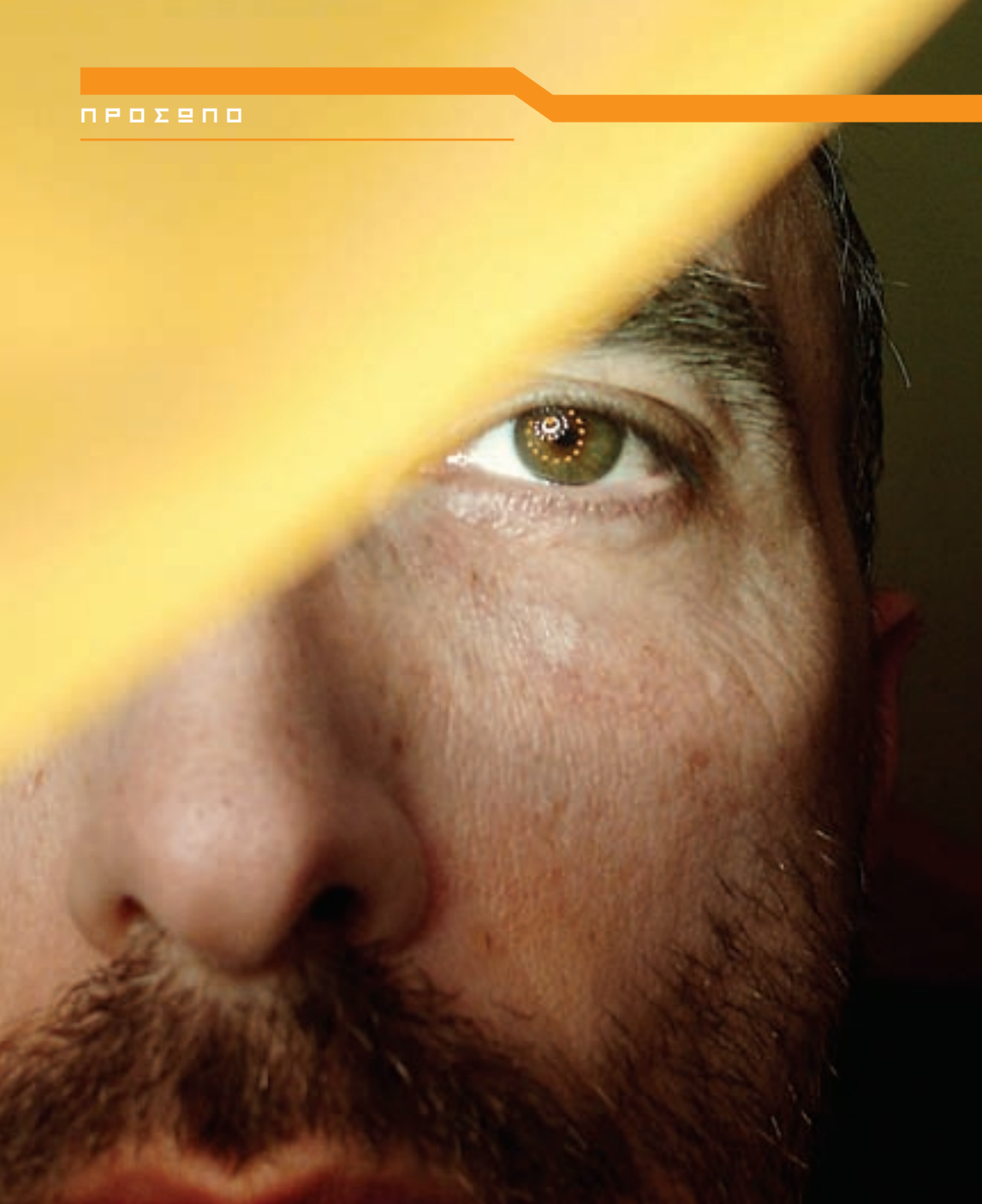

HE FEELS GOOD

Είναι ο **Σωτήριος Παπαδόπουλος** και είναι καλά. Το φωνάζουν και οι δημιουργίες του. Ο επιτυχημένος στο εξωτερικό Έλληνας αρχιτέκτονας και σχεδιαστής κάνει απολογισμό, μετράει τις συνεργασίες του με τα πιο επιτυχημένα ονόματα στο χώρο και μοιράζεται μαζί μας τα σχέδιά του για το 2010.

Του ΕΥΑΓΓΕΛΟΥ ΠΑΠΑΔΑΚΗ

Στα 18 μου ξεκίνησα το μεγάλο μου ταξίδι. Ιταλία, Αμερική, Ελλάδα και ξανά Ιταλία. Θα ήταν ευφημισμός να πω ότι έχω φτάσει κάπου. Τόσο στη ζωή όσο και στο επάγγελμά μου δεν υπάρχει αρχή και τέλος, παρά μόνο ο δρόμος. Πάντα ήθελα να σχεδιάζω, να ταξιδεύω και να συναναστρέφομαι πολύ κόσμο. Μάλλον κατάφερα να τα συνδυάσω και τα τρία.

Ζω στη Γη του Παντού, μένω στη Χώρα του Internet και δουλεύω με άτομα και στις τέσσερις άκρες του κόσμου παράγοντας και πουλώντας ιδέες σε εταιρείες – «σφουγγάρια απορροφήσεως νέων προτάσεων», όπως τις αποκαλώ. Στις μέρες μας, το πού μένεις δεν παίζει κανέναν απολύτως ρόλο.

Από τα πρώτα μου επαγγελματικά βήματα ονειρεύομαι έναν εδεμικό παράδεισο, πρωτόγονο και μυθολογικό, όπου η φύση θα αποκτήσει ξανά το χαμένο πόσο της, έστω και αν γίνει "human branded".

Ανακύκλωση, φυσιολατρία, επανάσταση και συρρίκνωση είναι μερικά από τα στοιχεία που δημιουργούν ένα νέο κοινωνικοοικονομικό ορίζοντα, που βγαίνει μέσα από κάθε πόρο της δουλειάς μου.

Η οικολογία για μένα δεν είναι μόδα, αλλά τρόπος ζωής. Οικολόγος δεν είναι όποιος τρώει βιολογικά και βάζει τα σκουπίδια του σε διαφορετικούς κάδους. Μια καινούργια ομάδα ανθρώπων, βασιζόμενη στη συνειδητότητα και ταυτόχρονα στο ένστικτο, παίρνει στα χέρια της τη δύναμη ζώντας και πολεμώντας για τη φύση, όπως κι εγώ.

Ονειρεύομαι έναν κόσμο λειτουργικό, γεμάτο ομορφιά και χρώμα. Ελπίζω πως το αύριο δεν θα είναι αιτία ντροπής για τη γενιά μας και πως η τέχνη και το design θα βοηθήσουν πραγματικά στην ανάπτυξη της ανθρώπινης φύσης.

Επεκτείνω την ιδέα της οικογένειας στις σχέσεις μου με συνεργάτες και φίλους. Ευτυχώς, είχα την τύχη να αποτελώ μέρος μιας υπέροχης οικογένειας και να δημιουργήσω μία ανάλογου επιπέδου. Όλος ο πλανήτης θα έπρεπε να είναι μια ενωμένη οικογένεια. Πιστεύω στην ιδέα της αγάπης που πέφτει σαν βροχή και επιλέγεις είτε να βγεις και να βραχείς είτε να κρυφτείς και να μείνεις στεγνός, όπως λέει ο φίλος μου Fabio Novembre.

To design είναι μια μορφή όπλου, για να διαδώσω τα πιστεύω μου στο ευρύ κοινό. Δεν ασπάζτηκα ποτέ ένα ιδιαίτερο στυλ, αλλά επιδίωξα φίλιες με άτομα όπως οι Alessandro Mendini, Karim Rashid, Frank Gehry, Edward Grenzbach, ώστε να κατανοήσω τι είναι αυτό που ωθεί κάθε προσωπικότητα στην επιθυμία της διαιώνισης.

Για το 2010 δουλεύω το σχεδιασμό ενός κρεβατιού με εντελώς οικολογικά υλικά σε συνεργασία με τον David Trubridge, που έχει το στούντιό του στη Νέα Ζηλανδία, ενώ επιμελούμαι το άνοιγμα ενός show room της Misael Concept στο Cape Town. Για τα Χριστούγεννα ετοιμάζω μια έκθεση στην Visionairs Gallery στο Παρίσι. ☺





2



3

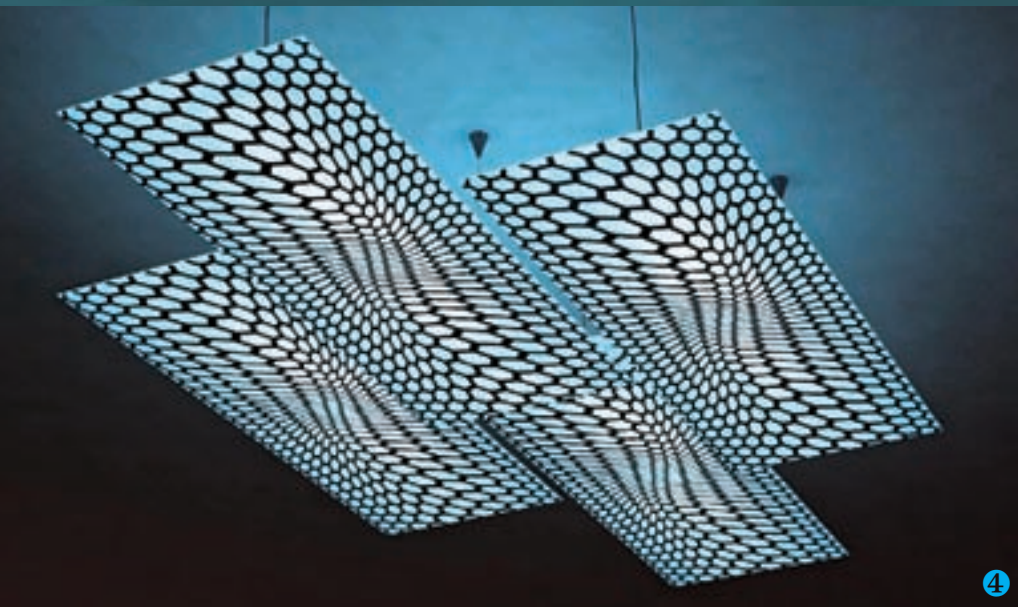

4

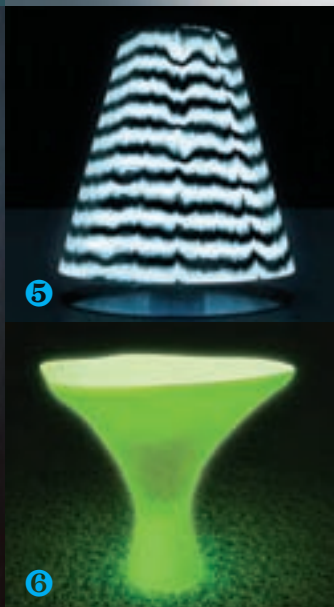

5

6



7

WHO IS WHO Αρχιτέκτονας, designer και σκηνογράφος. Μετά από ένα πτυχίο Αρχιτεκτονικής από το I.U.A.V. Βενετίας και ένα Master από το University of Southern California του Λος Άντζελες το 1992, ζει και εργάζεται μεταξύ Ελλάδας και Ιταλίας, εξασκώντας το επάγγελμα του αρχιτέκτονα υπό την οπτική γωνία 360 μοιρών. Η δράση του εκτείνεται από το δημόσιο και τον ιδιωτικό τομέα έως το industrial design, τη σκηνοθεσία, την οργάνωση εκθέσεων και το σχεδιασμό εξωτερικών χώρων. Δηλώνει πολίτης του κόσμου και δέσμιος της φύσης.

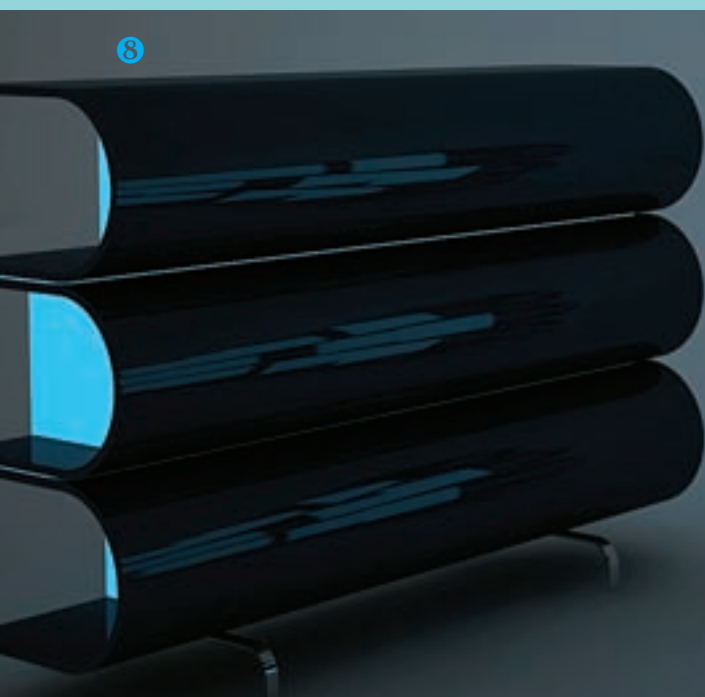

8



1. Καθρέφτες Feel Good για την Ennezero 2. Μπουφές Full Moon για την Ennezero 3. Φωτιστικό οροφής Dark Ocean για τη VNason 4. Φωτιστικό Gamma Ray, για την Gamma Delta 5. Φωτιστικό Breeze για τη VNason 6. Φωτιστικό κήπου - σκαμπό Mushroom για την Broglio 7. Απλικά Four Seasons για την Gamma Delta 8. Βιβλιοθήκες Memoires για την Ennezero

LOVE BITES

Η αγάπη περνάει απ' την κουζίνα



NEOSET

Μοντέρνα κουζίνα σε λάκα και ξύλο δρυός με inox στοιχεία



FRANKE HELLAS

Επιτοίχια καμινάδα Pearl της Faber, σειρά Faber D' Lux series



BERLONI

Κουζίνα Natura σε μίνιμαλ γραμμή



ALTA PLUS

Έπιπλα κουζίνας του οίκου Weiss από καρυδιά και λάκα



MODA BAGNO KITCHEN

Κουζίνα, σειρά Twelve, της Varenna



EASY

Κουζίνα από τη σειρά Chic



ΕΣΤΙΑ BIEKKO

Κουζίνα Maya της Nova σε γυαλιστερό βακελίτη



PORCELANA

Κουζίνα, σειρά Vetronica, της Meson's



ALTA LINEA

Κουζίνα, σειρά Twenty, του οίκου Modulnova



ΥΓΡΗ ΠΟΛΥΤΕΛΕΙΑ

Το δικό μου spa είναι το καλύτερο



PORELANA

Πιγκάλ, σειρά Lalique Cristal Soleil, της THG-JCD



FRANKE

Πορσελάνινος νιπτήρας με δυνατότητα υποκαθήμενης τοποθέτησης, σειρά G Collection



FIGRE SPA

Μπαταρία ντουζιέρας, σειρά Margot, από € 410



MODA BAGNO

Έπιπλα μπάνιου, σειρά Coco της Falper, σ. Paola Navone



MODA BAGNO

Ελεύθερη μπανιέρα από τη σειρά Gold Line της Aquamass



KISKINIDIS

Μπανιέρα της Kos με πλαίσιο σε teak ή wenge, σύστημα indrocolore και μασάζ θερμού αέρα



PORCELANA

Μπαταρία νιπτήρα, σειρά Lalique Cristal Soleil, της THG-JCD



VISION TANK

Μπανιέρα, σειρά Faraway της Kos, σ. Ludovica & Roberto Palomba



PAPAPOLITIS

Ντουζιέρα, σειρά Private Wellness της Franke, με φως τεχνολογίας Led



ΗΛΙΟΠΟΥΛΟΣ
Μπανιέρα ελεύθερης τοποθέτησης Aurora της Devon & Devon € 5.850



SHELMAN

ΘΑ ΜΕΛΑ... ΜΕΙΝΕΤΕ!

Ξέχασε ό,τι ήξερες για τις μελαμίνες, η **Shelman** σου τις συστήνει ξανά. Σε ποικιλία χρωμάτων, με τη νέα τεχνολογία της μοριοσανίδας Shelmapan®, εκτός από τη γερή τους κράση για πολλαπλές χρήσεις, τώρα παρουσιάζουν και μια διακοσμητική πλευρά, που σίγουρα θα σου αρέσει, το υπογράψω. Πάγκοι, επιφάνειες και άλλες τόσες προτάσεις με αισθητική και κυρίως αντοχή, για να φτιάξεις τις νέες σου ντουλάπες, την κουζίνα και ό,τι άλλο σου χρειάζεται.

Shelman, Κηφισίας 26 & Παραδείσου 2, Μαρούσι, 210 8172.600

MY NEW HABITAT

Νέο κατάστημα **Habitat**, αυτή τη φορά στη Θεσσαλονίκη. Σε ένα σούπερ χώρο με αμέτρητα έπιπλα, αντικείμενα, δώρα για τους φίλους, δώρα για το σπίτι, όλα στο γνωστό στιλ Habitat, που τόσο αγαπάμε. Μαζί μ' αυτά και οι μοναδικές συλλογές διάσημων designers, μεταξύ των οποίων η Paola Navone και ο James Harrison. Θα το σπρώξω το μαγαζί!

Habitat Θεσσαλονίκης, Mediterranean Cosmos, 11ο χλμ. Θεσ/νίκης-Μουδανιών, 2310 489.571

ΣΤΡΩΣΕ ΚΡΕΒΑΤΙ

Σίγουρα ένα από τα 17 κορυφαία στρώματα της **Media Strom** έχει φτιαχτεί για το δικό σου κορμί. Η γνωστή εταιρεία συνεχώς επεκτείνεται με νέα καταστήματα franchising, ώστε όλη η Ελλάδα να μπορεί να αποκτήσει τα ποιοτικά και ανατομικά της στρώματα. Το νέο της κατάστημα στον Άγιο Νικόλαο της Κρήτης ξεχωρίζει για τον εντυπωσιακό σχεδιασμό και την πρωτοποριακή του εμφάνιση.

Κ. Διάθεση: Αν. Λεγάκη 5, Ρέντης, 210 3482.800

MODA BAGNO CHOICE

Η **Moda Bagno** αποκτά νέο κατάστημα και μας προσφέρει σε προσιτές τιμές όλα όσα θέλουμε για το σπίτι. Για προϊόντα ποιότητας και σύγχρονου ντιζάιν, που δεν παθαίνεις κρίση με το λογαριασμό, ο δρόμος οδηγεί προς το Κερατσίνι, στο νέο Moda Bagno Choice. Επώνυμα προϊόντα από οίκους όπως Boffi και Agape, μέχρι και 50% φτηνότερα, μέσα από ολοκληρωμένες συλλογές που μπορείς να θαυμά-

I (♥) HOME

Της ΝΑΤΑΛΙΑΣ ΔΟΥΚΑ

Θα κάνω το σπίτι μου όμορφο, ζεστό και λαμπερό, και θα το χαρώ τις κρύες χειμωνιάτικες νύχτες! Θα το κάνω bar με κολονάτα ποτήρια σαμπάνιας, κρασιού και πολλά ποτά, εστιατόριο με πιάτα λαμπερά, ακόμα και πριβέ club θα το κάνω με το φωτιστικό disco μπάλα που θα πάρω! Θα καλέσω φίλους, και «μέσα» θα περάσουμε καλύτερα από «έξω»! Από το HOME θα πάρω κι άλλες ιδέες πολλές, θα το ξεκοκαλίσω κι έτσι δεν θα ξεχάσω τίποτα. Παιδιά, το πάρτι αρχίζει!

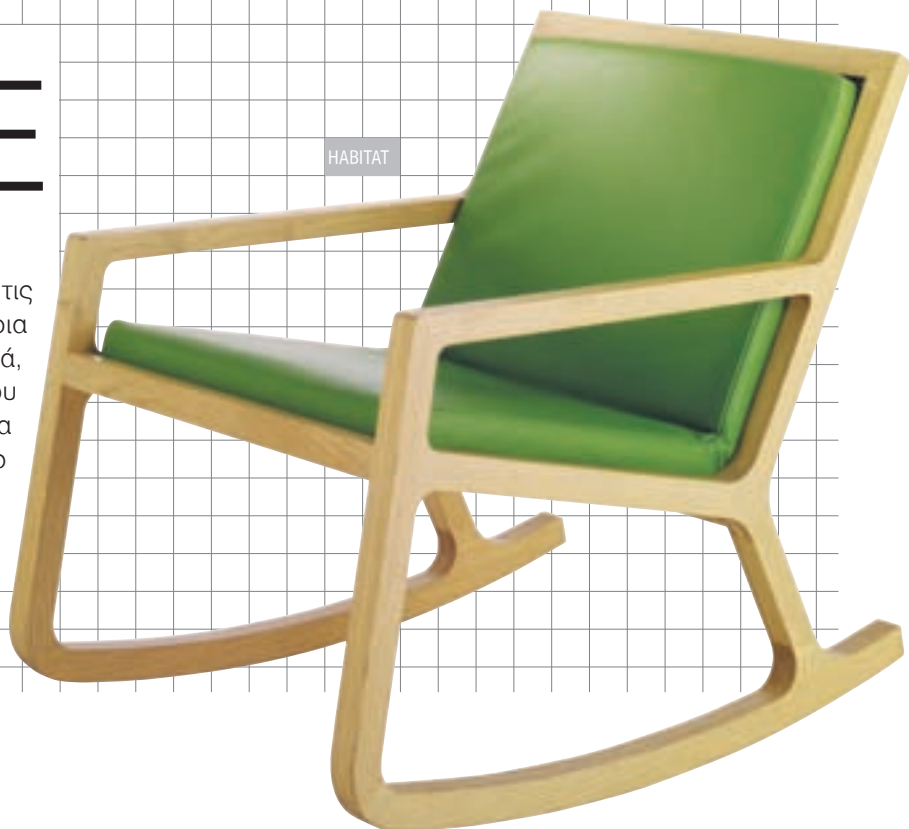

HABITAT

σεις στο άνετο τριώροφο κτίριο.

Moda Bagno Choice, Αναπαύσεως 65, Κερατσίνι, 210 4116.758

ΔΩΣΕ ΜΟΥ ΤΑ ΦΩΤΑ ΣΟΥ

Στο **Riche** όχι μόνο θα ζητήσεις τα φώτα τους, αλλά θα αλλάξεις και όσα δικά σου έχεις στο σπίτι! Με τα λαμπερά και σούπερ μοντέρνα φωτιστικά που θα δεις, δεν θα μπορέσεις να αντισταθείς. Όλες οι τάσεις που προτείνουν οι μεγάλοι οίκοι της Ευρώπης και ειδικόι που θα σε βοηθήσουν να διαλέξεις ακριβώς αυτό που σου ταιριάζει.

Riche, Λ. Κηφισίας 204, Κηφισιά, 210 8011.517



MEDIA STROM

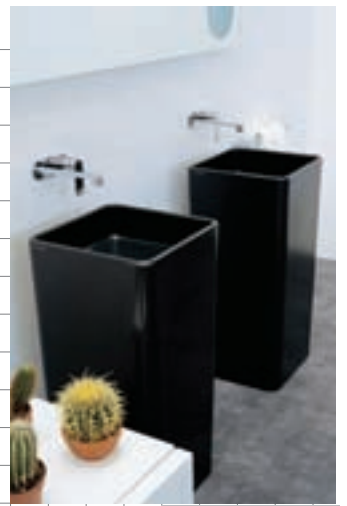

MODA BAGNO CHOICE

ΠΑΤΑ ΜΕ

Μοκέτες και χαλιά εξαιρετικής ποιότητας, για να ντύσεις το σπίτι ή τον επαγγελματικό σου χώρο όπως ακριβώς θέλεις. Η εταιρεία **Aslanoglou** δεν σταματά να δίνει αφορμές για μια επίσκεψη στο κατάστημά της. Όλες οι νέες τάσεις σε σχέδια και χρώματα από τους πιο γνωστούς οίκους μας μαγνητίζουν και μας κάνουν να μη θέλουμε να πάρουμε τα «πόδια» μας από πάνω τους.

Aslanoglou, Δαβάκη 3-5, Αθήνα, 210 6980.690

RICHE

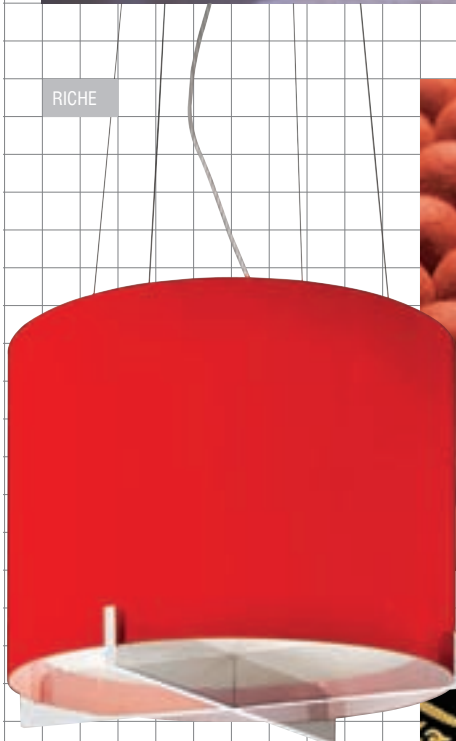

ASLANOGLOU



PITSOS

ΜΕΣΟΓΕΙΑΚΟΣ ΦΟΥΡΝΟΣ

Είσαι νέα νοικοκυρά, αλλά η μαμά σου έμαθε να κρατάς τις παραδόσεις. Η τεχνολογία είναι το φόρτε σου. Μόνο η **Pitsos** θα σε καταλάβει. Η ολοκαίνουργια σειρά εντοιχιζόμενων συσκευών είναι ραμμένη και κομμένη για σένα. Ο νέος φούρνος παρέχει 3 ταυτόχρονες λειτουργίες ψησίματος, 40 προγραμματισμένες μεσογειακές συνταγές και λειτουργία εντατικής θέρμανσης, που θυμίζει τον παραδοσιακό φούρνο με ξύλα! Ψήθηκες;

Pitsos, 17ο χλμ. Αθηνών-Λαμίας & Ποταμού 20, Κηφισιά

ΚΟΜΠΟ-ΚΟΜΠΟ

Θέλεις παραδοσιακό, χειροποίητο ή μήπως χαλί μηχανής; Στη **Βιοκαρπέτ** θα βρεις ότι ονειρεύόσουν για να ντύσεις το σπίτι σου ζεστά! Σούπερ νέες δημιουργίες και μια εποχιακή συλλογή των οίκων Pierre Cardin και Cacharel που φέρνει ακόμα πιο κοντά σου τα Χριστούγεννα και τις γιορτές.

Βιοκαρπέτ, 5ο χλμ. Λαρίσης-Αθηνών, 2410 688.688



ΒΙΟΚΑΡΠΕΤ

ΒΡΑΒΕΥΜΕΝΕΣ ΒΟΥΤΙΕΣ

Το ένα βραβείο διαδέχεται το άλλο για την **Piscines Ideales**, που μας κάνει περήφανους στο εξωτερικό με συνεχείς διακρίσεις. Βραβευμένη όχι μόνο ως "the best place to work" – για 3 χρονιές στη σειρά, παρακαλώ! –, αλλά και με βραβείο Επιχειρηματικής Ηθικής από το αντίστοιχο Ευρωπαϊκό Δίκτυο. Τελικά, υπάρχει ιδανικό περιβάλλον εργασίας, και μάλιστα με πισίνα για αναζωογονητικές βουτιές!

Piscines Ideales, Δαβάκη 18, Πεύκη, 210 6148.400

PISCINES IDEALES



ΣΠΙΤΙ, ΓΡΗΓΟΡΑ!

Το site **spitigrigora.gr** φτιάχτηκε για σένα, που πουλάς ή αγοράζεις σπίτι. Βάσει των δεδομένων σου θα βρει αυτό που ζητάς, χωρίς να ιδρώνεις στο ψάξιμο. Ο μοναδικός ιστότοπος που σου δίνει απευθείας τα στοιχεία του κατασκευαστή, για να επικοινωνήσεις χωρίς καμία χρέωση. Καλορίζικο!

www.spitigrigora.gr

SECOND

Discount Furniture Center

καινούργια έπιπλα... του ΚΟΥΤΙΟΥ!



μόνο
259€
+ΦΠΑ

διπλό κρεβάτι (161x227x97 cm)
σε χρώμα κερασιάς και καφέ



μόνο
129€
+ΦΠΑ

ανακλινόμενη
πολυθρόνα
σε μπεζ δέρμα



μόνο
599€
+ΦΠΑ

γωνιακός καναπές
(280x99/215x92 cm)
σε ποικιλία αποχρώσεων
σε ύφασμα ίτα

μόνο
189€
+ΦΠΑ



σειτ τραπέζι με 4 καρέκλες
(120x75 cm) σε καφέ χρώμα



σειτ τραπέζι με 4 καρέκλες
(110x75 cm) σε καφέ χρώμα

SUPER
ΠΡΟΣΦΟΡΕΣ

μόνο
119€
+ΦΠΑ



μόνο
199€
+ΦΠΑ

καναπές κρεβάτι
(180x90/115x77 cm) σε 3 χρώματα

μόνο
399€
+ΦΠΑ



σύνθεση TV (234x40/62x180 cm)
σε χρώμα κερασιάς, σημύδας και καφέ

SECOND
Discount Furniture Center

Πρώτοι στις
χαμηλότερες τιμές

1. Ιερά Οδός 152, τ.κ. 122 42 Αθήνα
(Γραμμή 3 Μειρό, Στάση Ελαιώνος)
τηλ.: 210 341 1858 - fax: 210 341 2853

2. Λ. Ηρακλείου 409, τ.κ. 141 22 Ν. Ηράκλειο
(Αττική Οδός Έξοδος 9)
(Προασπιακός, Στάση Ηρακλείου)
τηλ.: 210 283 6100 - fax: 210 282 8780
www.second.com.gr

3. Πειραιώς 18, τ.κ. 183 46 Μοσχάτο (Η.Σ.Α.Π., Στάση Μοσχάτου)
τηλ.: 210 489 0108, 210 482 7581 - fax: 210 482 7529

4. 9ο χλμ. Λεωφ. Βάρης-Κορωπίου, Κορωπί, τηλ.: 210 662 0336 - 7
fax: 210 662 0906



Έως 36 Δόσεις

ΕΤΟΙΜΟΠΑΡΑΔΟΤΑ
Μέχρι εξαντλήσεως των αποθεμάτων

ΑΘΗΝΑ

ΘΕΣΣΑΛΟΝΙΚΗ

ΤΑ ΠΑΝΤΑ ΓΙΑ ΤΟ ΣΠΙΤΙ

ΟΙ ΚΑΛΥΤΕΡΕΣ ΔΙΕΥΘΥΝΣΕΙΣ

ΤΗΣ ΑΓΟΡΑΣ



ΓΡΑΦΟΥΝ
Γ. ΚΩΝΣΤΑΝΤΙΝΙΔΗΣ
Ζ. ΣΦΥΡΗ
ΤΖ. ΣΤΑΥΡΟΠΟΥΛΟΥ
Γ. ΑΡΓΥΡΟΠΟΥΛΟΥ
Λ. ΒΑΒΥΛΟΠΟΥΛΟΥ
Β. ΜΑΤΖΑΡΟΓΛΟΥ
Ν. ΔΟΥΚΑ



2310 478.700, www.kourtis.gr
Ένα από τα μεγαλύτερα και παλαιότερα ονόματα στο χώρο του επίπλου και της διακόσμησης. Πολλές προτάσεις για κάθε χώρο του σπιτιού, καθώς η εταιρεία διαθέτει πολλές σειρές που υπογράφονται από μεγάλα ονόματα του διεθνούς ντιζάιν και επίσης αντιπροσωπεύει κάποιους από τους γνωστότερους οίκους του εξωτερικού. Γνωστή και για τα καλόγιστα και πολυτελή γραφεία της, καθώς και για τις πολλές προτάσεις σε παιδικά δωμάτια.

ΚΡΗΤΙΚΟΣ ΑΝΔΡΕΑΣ

Α. Κηφισίας 338, Κηφισιά, 210 6208.462-501/ Πάρνασσός - Αράχωβα, Λιβάδι, στο Εμπορικό/ Αίγινα, 22970 61881, www.andreaskritikos.gr
Όμορφα κλασικά έπιπλα που αναδύουν το άρωμα και την ατμόσφαιρα ενός ζεστού κλασικού χώρου. Θα εντυπωσιαστείς από το ντεκόρ του -έτσι κι αλλιώς- καλαίσθητου καταστήματος, θα γοητευτείς από την ατέλειωτη γκάμα, θα εξυπηρετηθείς από εξειδικευμένο, έμπειρο team συνεργατών, θα ξαπλώσεις στις καταπληκτικές κρεβατοκάμαρες και στους αναπαυτικούς καναπέδες, δεν μπορεί, φεύγοντας είτε από την Deco σειρά είτε από την Classic, κάτι θα έχεις για να ονειρεύεσαι!

LAURA ASHLEY

Βουκουρεστίου 28, Κολωνάκι, 210 3644.012, www.lauraashley.com
Όλα όσα χρειάζεται κανείς για να δημιουργήσει σε κάθε δωμάτιο του σπιτιού του την αίσθηση και την ατμόσφαιρα ενός γαλλικού μπουπουάρ, όπου η ρομαντική διάθεση χορεύει βαλς με την καθημερινή άνεση. Τόσο όμορφα και τόσο κομψά που μπορούν να ενταχθούν άνετα σε σύγχρονα, λιτά και μιμιμάλ περιβάλλοντα

MAVRIKI & CO

Π. Ιωακείμ 6, Κολωνάκι, 210 7241.966/ Κηφισίας 238, Χαλάνδρι, 210 6711.150/ Stock House, Ηροδότου 3, Κολωνάκι, 210 7221.503, www.mavriki.net
Άνετος χώρος με πολλά έπιπλα δυτικής φινέτσας και design, που συνδυάζονται με απωανατολίτικες φόρμες και υλικά. Ακόμα, πολύ καλαίσθητα αντικείμενα. Υπάρχει και ενδιαφέρουσα συλλογή με υφάσματα επιπλώσεων, με δυνατότερο σημείο τα εμπριμέ, ενώ μπορείς να παραγγείλεις κάποιο ύφασμα που έχεις δει κάπου και να σου το βρουν.

MEXIL

Μοναστηρίου 101, Θεσσαλονίκη, 2310 515.060/ Γιαννιτών 54, Θεσσαλονίκη, 2310 515.100/ Α. Μεσογείων 197, Αθήνα, 210 6776.521/ Α. Δημο-

κρατίας 73, Ηράκλειο, Κρήτη, 2810 323.901/ Α. Καζαντζίκη 52, Χανιά, 2810 961.100-101/ Νέο κατάστημα: Α. Κηφισίας 44, Αθήνα, 210 6180.600-10, www.mexil.gr

Σκαμπό, καρέκλες, τραπέζια, γραφεία, φωτιστικά εισαγωγής από μεγάλους και γνωστούς οίκους του εξωτερικού. Η εταιρεία που εξοπλίζει τα περισσότερα καφέ της πόλης.

MORPHOS

Π. Ράλλη 33Α, 210 3459.090, www.morphos.gr
Ένας εκ των παλαιών ιδρυτών του «Νέο Κατοικείν», ο Βασίλης Οικονόμου ακολουθεί ολόκληρη την αγάπη του και το know how για τους καναπέδες. Σε πολλά σχέδια, στυλ, ποιότητες και ultra service. Καναπέδες κομμένοι και ραμμένοι στα μέτρα σας και επί παραγγελία. Διαθέτει και πολύ ωραία κρεβάτια σε όλα τα μεγέθη. Τραπέζια, σύνθετα, μπουφέδες και τεράστια γκάμα από μικροέπιπλα συμπληρώνουν την πρόταση Morphos, όλα τους σε τιμές που θα στηρίξουν μια σχέση για να κρατήσει μια ολόκληρη ζωή.

NEOSET

Δίκτυο καταστημάτων. Πληρ.: 210 6601.106, www.neoset.gr
60 είναι στο σύνολό τους τα καταστήματα της Neoset, είναι αδύνατον στατιστικώς να μην έχεις επισκεφτεί έστω και ένα! Η ανθρωποκεντρική αισθητική των επίπλων θα σε κερδίσει αμέσως. Καναπέδες, πολυθρόνες, τραπέζια, κρεβατοκάμαρες, βιβλιοθήκες, αλλά και κουζίνες, όλα με απόλυτη λειτουργικότητα. Με τη βοήθεια των πωλητών-συμβούλων διακόσμησης αποκλείεται να μην επιλέξεις σωστά.

NEO ΚΑΤΟΙΚΕΙΝ

Δίκτυο καταστημάτων. Πληρ.: 210 6601.200, www.neokatoikein.gr
Κάνοντας περίπατο στις βιτρίνες της πόλης βλέπεις πράματα και θάματα. Και ξαφνικά, σε μια στιγμή, το βλέμμα ηρεμεί και νιώθεις να αποφορτίζεσαι από το άγχος και την ένταση. Δεν είναι τίποτα, έχεις κολλήσει σε κάποιο από τα 14 καταστήματα Νέο Κατοικείν: τολμηροί συνδυασμοί υλικών και χρωμάτων, έπιπλα με επώνυμο σχεδιασμό υψηλής αισθητικής, ολοκληρωμένη αντίληψη για το σπιτικό «ντύσιμο». Κολάζεσαι, ο χριστιανός!

ΟΙΚΟΣΕΤ

Α. Αλίμου 17, Άλιμος, 210 9859.210/ Ανδριανουπόλεως 47, Καλαμαριά, Θεσσαλονίκη 2310 326.750/ Αίγινα/ Αγρίνιο/ Βόλος/ Τρίκαλα/ Ιωάννινα/ Ρόδος/ Λάρισα/ Πάτρα/ Φλώρινα/ Ρέθυμνο, www.oikoset.gr

Ξεκίνησε από τη Θεσσαλονίκη και λίγα χρόνια αργότερα κατέβηκε στην Αθήνα. Επώνυμα έπιπλα design για κάθε χώρο του σπιτιού και βέβαια κουζίνες σε πολύ μεγάλη ποικιλία.

ΠΑΡΟΥΣΙΑΣΗ

Ερμού 45α, Αθήνα, 210 3241.504/ Ολυμπιονικών 290 & Παρίση, 210 6774.029, www.prousiasi.gr
Η κυρίως συλλογή του είναι τα γερμανικά έπιπλα Hülsta, με καθιστικά, τραπέζιες, κρεβατοκάμαρες. Διατίθενται επίσης είδη για παιδικά δωμάτια.

ΡΟΟΦΟΜΑΝΙΑ

Ηλιουπόλεως 7, Αθήνα, 210 7010.210/ Θηβών 478, Αιγάλεω, 210 5911.988, www.roofomania.gr
Για τους φανατικούς των ποουφ. Αχλάδια, καρδιές, μαργαρίτες, κύβοι, μπάλες ποδοσφαίρου, τεράστια κόκκινα χείλη, όλα ντυμένα με δερματίνη ή ύφασμα, για να γεμίσει ο χώρος σας με σουρεαλιστικά και αφράτα ποουφ. Αλλά και πολλούς καναπέδες.

PORCELANA

Α. Βουλιαγμένης 111, Γλυφάδα, 210 9607.010-1/ Α. Πεντέλης 142, Βριλήσσια, 210 8105.330/ Λένορμαν 206-208, 210 5156.163/ Γεωργικής Σχολής 53, Πυλαία, Θεσσαλονίκη, 2310 474.767/ Γ. Παπανικολάου 2, Π.Ο. Κόμβος Ρετζίκιου, 2310 672.340/ 3ο χλμ. Π.Ε.Ο. Λάρισας - Αθήνας, Λάρισα, 2410 618.888/ 1ο χλμ. Σερρών - Θεσσαλονίκης, Σέρρες, 23210 36157/ 5ο χλμ. Ε.Ο. Ιωαννίνων - Αθήνας, Ιωάννινα, 26510 92735, www.porcelana.gr
Έπιπλα, διακοσμητικά, φωτιστικά, πόρτες, ντουλάπες, λύσεις για την κουζίνα, το μπάνιο και το δάπεδο συνθέτουν τη μεγάλη γκάμα των προϊόντων της εταιρείας Porcelana, που υπογράφεται από επώνυμους σχεδιαστές μεγάλων οίκων του εξωτερικού.

PROTEAS

Κεντρική Διάθεση: 6ο χλμ. Λάρισας - Τρικάλων, Λάρισα, 2410 851.168
Αποκλειστικός αντιπρόσωπος της Berloni και Proteas, www.proteas.gr
Έπιπλα σε μοντέρνες ή κλασικές φόρμες, με έμφαση στη λειτουργικότητα και την απόλυτη αισθητική. Χειροποίητες εργασίες υψηλής ποιότητας. Αποκλειστικός αντιπρόσωπος της ιταλικής Berloni.

ROCHE BOBOIS

Α. Κηφισίας 248, Χαλάνδρι, 210 6711.700/ Α. Ποσειδώνος 55, Άλιμος, 210 9859.040/ Ανδριανουπόλεως 22, Θεσσαλονίκη, 2310 486.624, www.rochebobois.com
Καναπέδες, τραπέζιες, κρεβατοκάμαρες, έπιπλα γραφείου, τραπέζια καθιστικών, με τις υπογραφές γνωστών Γάλλων σχεδιαστών-αρχιτεκτόνων.

ROOM

Αλίμου 91, Άλιμος, 210 9969.569/ Α. Κηφισίας 41, Μαρούσι, 210



MAVROS
CREATIVE ILLUMINATIONS

Γ. Παπανδρέου 157, Μεταμόρφωση, 210 2824.700-1

www.mavros.gr



TUTTI QUANTI ΚΑΙ ΜΙΚΡΟ- ΑΝΤΙΚΕΙΜΕΝΑ

CAROUSEL

Λουκιανού 21, Κολωνάκι,
210 7218.941, www.carousel.gr
Με το που μπαίνεις καταλα-
βαίνεις πως ό,τι κι αν βρεις
κατατάσσεται σε μία από
τις παρακάτω κατηγορίες:
κουκλίστικο και παιχιδιάρ-
ικο, κλασικό και μαγικό,
διακοσμητικό και πρακτικό.
Συγκεντρώνει όλα τα είδη
και τα αντικείμενα που κά-
νουν το σπίτι σπιτένιο.

DING

Σοφ. Βενιζέλου 21, Χαλάνδρι,
210 6892.256, www.ding.gr
Τσαλακωμένα κεραμικά
ποτήρια, καρέκλες με 10
πόδια, πορσελάνινες μπό-
τες-βάζα, χαρτιά υγείας σε
κόκκινο, μαύρο, πράσινο,
πορτοκαλί, χάρτινοι κάδοι
από αφίσες δρόμου, πολυέ-
λαιοι με χρωματιστά φίλτρα
από πλεξιγκλάς. Όλα φτι-
αγμένα με χιούμορ, ανατρο-
πή και αυτοσαρκασμό.

MEISSEN

Βουκουρεστίου 11, Κολωνάκι, 210
3633.961, www.meissenhellas.gr
Τις γνωστές χειροποίητες
γερμανικές πορσελάνες
Meissen θα βρείτε στο
ανανεωμένο κατάστημα
της οδού Βουκουρεστίου.
Πιάτα, κομψά σετ καφέ και
τσαγιού, μπιμπέλο και λοι-
πά είδη art de la table που
στολίζουν κομψά σπίτια επί
300 χρόνια σε Ευρώπη και
Άπω Ανατολή. Ποιότητα,
κομψότητα και στιλ χαρα-
κτηρίζουν αντικείμενα που
σίγουρα θα σας κερδίσουν.

HACIENDA

Αναστάσεως 127, Παπάγου,
210 6542.319
Κουρτίνες με πρωτότυπα
σχέδια, χρωματιστά ριχτά-
ρια με φούντες, μαξιλάρια,
κουνουπιέρες, διακοσμητι-
κά είδη από όλο τον κόσμο
για το σπίτι, αλλά και δώρα
που θα συναρπάσουν τους
φίλους σου.

MELI INTERIORS

Βουκουρεστίου 41, Κολωνάκι, 210
3609.324 / Α. Κηφισίας 226, Χαλάν-
δρι, 210 6778.921-42, www.enad.gr
Χωρίς να κρύβει την αγάπη
του για το minimal (και ειδικό-
τερα εκείνο που ερωτοτρο-
πεί με την Άπω Ανατολή) και
με τη σοφία της πολύχρονης
παρουσίας στην αγορά,
προτείνει μικροαντικείμενα,
υφάσματα επιπλώσεων και
έπιπλα μπαμπού που κατα-
φθάνουν από τις εξωτικές
πατρίδες τους, καθώς και
έπιπλα που κατασκευάζονται
εντός των τοίχων.

NATURA

Μηλιώνη 10, Κολωνάκι, 210 3615.494

Κλασικό μαγαζί, «καθαρό»
και αθώο από την εποχή της
Χιονάτης. Λευκά είδη, δια-
κοσμητικά, κεριά, απλές λε-
βάντες χώρου με στάμπες
και ξύλινα μικροέπιπλα που
σε γυρίζουν στην εποχή των
παραμυθιών και της γιαγιάς.

OCTOPUS

Σόλωνος 18, Κολωνάκι,
210 3636.677/ Ερμού 15, Σύνταγμα,
210 3246.726/ The Mall Athens,
Μαρούσι, 210 6300.287/Athens Heart,
Πειραιώς 180, 210 3455.646/ Αγ. Ιωάν-
νου 24, Αγ. Παρασκευή, 210 6010.672/
Mediterranean Cosmos, Θεσσαλονίκη,
2310 473.560/Εμπορικό Κέντρο «West
Plaza», Ασπρόπυργος, 210 5580.733/
Ροζάκη Αγγλή 13, Λαμία, 22310 35034/
Ρίγη Φεραίου 125, Πάτρα, 2610
622.548/ Εμπορικό Κέντρο «ΓΑΕΑ»
Lifestyle Center, Αγ. Τριάδος 60-62
& Αγχιάλου, Λάρισα, 2410 623.292/
Εμπορικό Κέντρο "TALOS" Ηράκλειο,
Κρήτη, 2810 315.638/ Τσουδερών
13, Ρέθυμνο, Κρήτη/ Αλ. Ρώμα 34 &
Τσερτσέτη, Ζάκυνθος, 26950 25775/
Θράκης 44, Λεμεσός, Κύπρος, 0035
72 2670453/Ευανόρου 32, Λευκωσία,
Κύπρος, 0035 72 2670453/Πληρο-
φορίες ανάπτυξης καταστημάτων
"Market In": 210 6856.730

Το κατάστημα F.T.C. (fancy-
trendy-crazy) της πόλης, ο
Θεός των μικρών πραγμά-
των που κάνει τη ζωή μας να
μοιάζει με θαύμα. Απειρα
είδη καθημερινής χρήσης
και τρελής εμφάνισης, αντι-
κείμενα όπως ημερολόγια,
ρολόγια τοίχου, ξυπνητή-
ρια-καθίσματα, κουμπάρ-
δες, αλλά και τσιτιέρες,
φρυγανιέρες και ό,τι βάλει
ο νους σου, ζωγραφισμένα
με funky διάθεση, cartooni-
στική λογική για να κάνουν
πιο ανάλαφρη την καθη-
μερινότητά μας. Ιδανικά
δώρα για μη ιδανικούς
αυτόχειρες, μες στη χαρά
της ζωής.

ΟΙΚΟΣ

Ηροδότου 26, Κολωνάκι, 210
7231.350/ Χάρητος 9, Κολωνάκι, 210
7254.587, www.oikos.gr

Το κατάστημα που καθιέ-
ρωσε το ντιζάιν ως μια υπό-
θεση των νέων ανθρώπων.
Τεράστια συλλογή επίπλων
και μικροαντικειμένων που
έχουν μια πολύ ζεστή σχέση
με την έννοια funky. Και
e-shop, ώστε με ένα κλικ
να έχεις τα προϊόντα που
θέλεις στο χώρο σου.

PRAKTIKER

Πειραιώς 176, Ταύρος, 210
3493.150-2 και σε όλη την Ελλάδα
Μεγάλη αλυσίδα καταστη-
μάτων-σουπερμάρκετ με τη
γερμανική λογική του "do it
yourself". Σίγουρα θα βρεις
κάτι που σου λείπει, αλλά
θα εμπνευστείς και για να
δημιουργήσεις. Ιδανικό κα-
τάστημα για αρσενικά που
τους αρέσει να καταπιάνο-
νται με κατασκευές και με-
ρεμέτια! Πήγαινε να διαλέ-
ξεις πέργκολα για τον κήπο,
φυτά, αλλά και πομολάκια
για το ντουλάπι που θα σου
φτιάξει (το αρσενικό). Θα
βρεις και parking.

RUGOSA

Πανόρμου 26, Αιγάλεω, 210 5313.094
Έπιπλα, διακοσμητικά και
αντικείμενα για βιτρίνα.
Ένας χώρος αφιερωμένος
στο design για να εξοπλί-
σους το σπίτι ή το κατάστημά
σου μέσα από μια μεγάλη
γκάμα προϊόντων.

ΣΕΛΗΝΗ

Λαρίσης 5α, Αμπελόκηποι, 210
6913.023/ Χαρ. Τρικούπη 22, Αθήνα,
210 3645.694/ Κυριαζή 14-16, Κηφί-
σια, 210 8017.697

Αυτή τη στιγμή πρέπει
να είναι το μαγαζί με την
πλουσιότερη συλλογή σε
γυρλάντες φωτιστικών (φω-
τοσειρές). Φυσικά, υπάρ-
χουν και όλα τα υπόλοιπα
διακοσμητικά είδη, δώρα,
είδη γραφείου, ρολόγια
χειρός και τοίχου, αποθη-
κευτικά κουτιά με funky δι-
ακόσμηση και gadgets που
κάνουν τη ζωή πιο όμορφη
και χαρούμενη.

SHOP

Ερμού 112Α, Μοναστηράκι,
210 3231.683
www.shopandtrade.gr
Τώρα πια δεν πηγαίνεις
μόνο για να ντυθείς με τα
πιο super κομμάτια, αλλά
και για να διαλέξεις μο-
ναδικά αντικείμενα για το
σπίτι. Εναλλακτική art de
la table, αν έχεις βαρεθεί
τα συμβατικά σερβίτσια και
τα κλασικά μοτίβα. Ακόμη
πολλά διακοσμητικά αλλά
και χρηστικά αντικείμενα,
όπως φωτιστικά, μαξιλάρια,
βάζα, με υπογραφές από
τους 10 Swedish Designers,
Design Stockholm House,
Eno Studio, Gaia & Gino και
πολλούς ακόμη. Θα λατρέ-
ψεις τους δίσκους Ibride και
σίγουρα θα αγοράσεις έναν.

SIA

Πινδάρου 15, Κολωνάκι, 210
3606.930/ Α. Κηφισίας 292-294,
εμπορικό κέντρο Ψυχικού, Ν. Ψυχικό,
210 6726.329/ Notos Galleries Home,
πλ. Κοτζιά, 210 3743.315/ Marvel
Plant, Γλυφάδα, 210 8947.837 και σε
πολλά άλλα καταστήματα σε όλη την
Ελλάδα, www.homefashion.com
Αποκλειστικός αντιπρό-
σωπος των Sia και Parlane.
Αντικείμενα διακόσμησης,
art de la table, μικροέπιπλα,
παιχνίδια, υπέροχα μουσικά
κουτιά, στολίδια εποχικά, εί-
δη κήπου, αρωματικά κεριά
και βεβαίως τα μοναδικά,
σαν αληθινά, λουλούδια
για ανθισμένα κασπύ όλο
το χρόνο. Ακόμη, μεγάλη
γκάμα επίπλων με ένα
touch γαλλικής φινέτσας
και προσιτές τιμές.

SINU ARTEFACTOS

Σκουφά 52, Κολωνάκι, 210 3630.983/
Α. Μεσογείων 182, Χολαργός, 210
6516.902

Αντικείμενα και κοσμήματα
από τη Λατινική Αμερική.
Πολλά απ' αυτά αντιπρο-
σωπεύουν παραδοσιακές



ΕΠΙΠΛΑ - ΜΙΚΡΟΕΠΙΠΛΑ ΚΟΥΖΙΝΑ - ΝΤΟΥΛΑΠΑ ΜΠΑΝΙΟ - ΠΟΡΤΑ μαστορέματα



Σταματελόπουλος Ιωάννης

Αγ. Παρασκευής 70, Αγ. Ανάργυροι
τηλ./fax: 2102693755
εργ.: 2108322512
κιν.: 6937199784
e-mail: stamjohn@acsmi.gr





ΚΑΝΕ ΤΟ ΣΑΛΟΝΙ ΣΟΥ ΤΟ ΠΙΟ O-MORPHOS ΤΟΥ ΚΟΣΜΟΥ!



Στο κατάστημα MORPHOS θα βρεις πολλούς καναπέδες, μοντέρνους και κλασικούς, γωνιακούς, καναπέδες με ύφασμα ratcwork, καναπέδες που γίνονται κρεβάτια, αλλά μπορείς και να τους ζητήσεις να φτιάξουν τον δικό σου, όπως ακριβώς τον έχεις φανταστεί. Σε τιμές... που δεν έχεις φανταστεί!

MORPHOS Π. Ράλλη 33Α, Ταύρος,
210 3459.090, www.morphos.gr





MIKOS FASHION HOME



Για να αλλάξει μεριάς η διάθεσή σου ανανέωσε εύκολα και οικονομικά την ατμόσφαιρα στο σπίτι με υφάσματα σε φλοράλ μοτίβα, παιχνιδιάρικα γεωμετρικά σχήματα, σε κλασικές γραμμές, αλλά και σύμφωνα με τις επιταγές του σύγχρονου design, που προσφέρει το κατάστημα **Mikos**. Με διεθνείς οίκους και την υπογραφή της **Unique Interior Design Extensions**, το φιλικό προσωπικό θα σε βοηθήσει να βρεις αυτό που χρειάζεσαι ώστε να νιώσεις απόλυτα ικανοποιημένη. Θα βρεις και εξαιρετικές κουρτίνες, ραμμένες μόνο για σένα, με υπέροχη υφή και άριστη ποιότητα. Ακόμη, μπορείς να δώσεις νέα όψη στους τοίχους διαλέγοντας ταπετοσαρίες από μια μεγάλη ποικιλία χρωμάτων και σχεδίων, αλλά και τεχνοτροπίες στην τοποθέτηση. Για να στολίσεις το νέο χαρούμενο χώρο σου με μοναδικές λεπτομέρειες θα διαλέξεις διακοσμητικά αντικείμενα και φωτιστικά, και θα αναδείξεις κάθε γωνιά του χαρούμενου πια σπιτιού σου.

MIKOS Μητροπόλεως 66, Αθήνα, 210 3231.219 -20 →

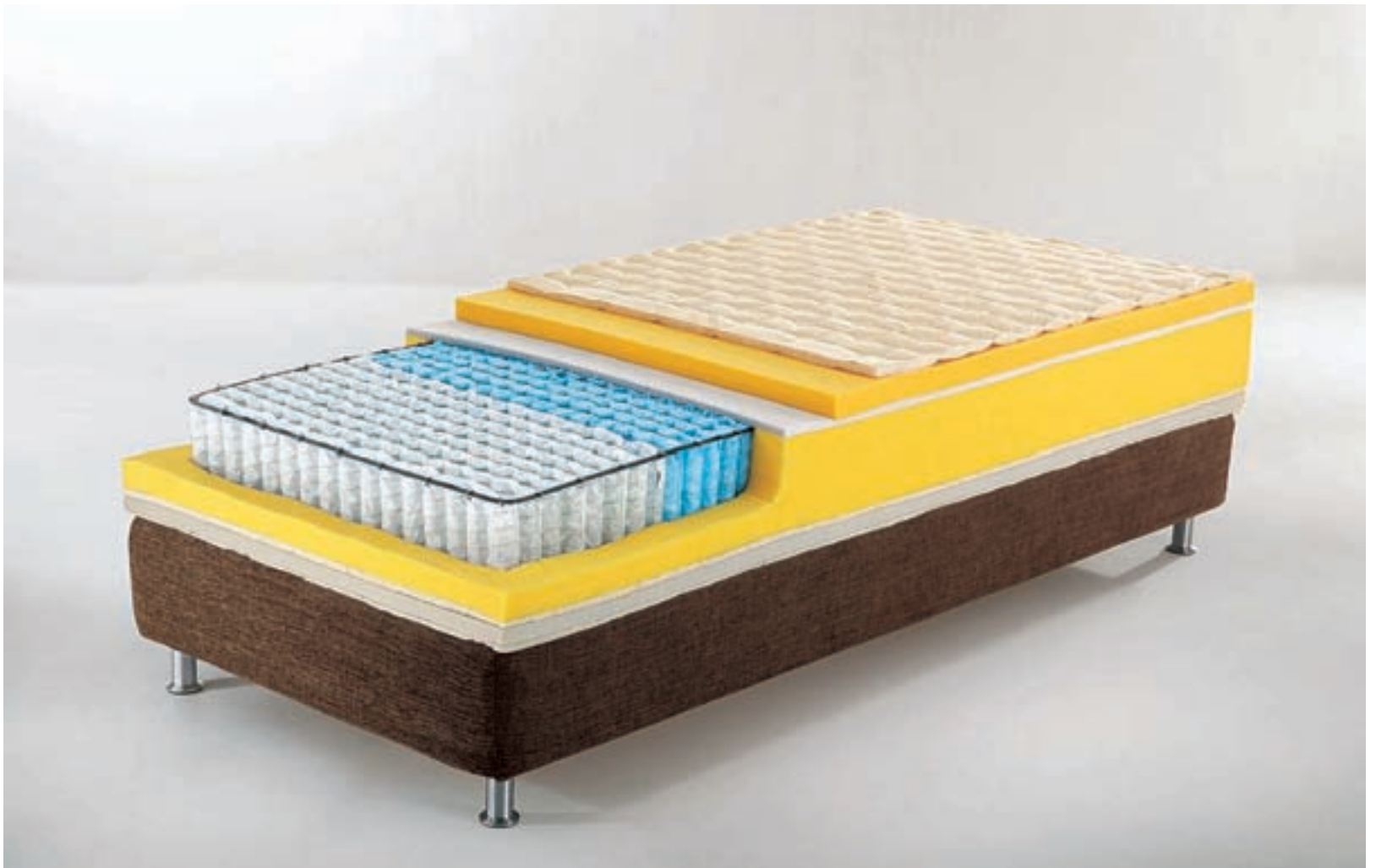

ELITE STROM DREAM TEAM



Πότε ήταν η τελευταία φορά που υποκύψατε σε πειρασμό πάνω στο κρεβάτι; Μη νιώθετε τύψεις, γιατί οι πειρασμοί μάς βοηθούν να χαλαρώσουμε, ειδικά όταν έχουν το όνομα **Temptation** και την εγγύηση της **Elite Strom**. Ένας συνδυασμός μοναδικής τεχνολογίας υλικών αλλά και μακρόχρονης πείρας της εταιρείας σε στρώματα και κρεβάτια φροντίζουν για τον πιο γλυκό και ξεκούραστο ύπνο. Η μοναδική σύνθεση του υλικού **Tempur**, που παγκοσμίως έχει αξιοποιηθεί από ειδικούς για ιατρικές και ορθοπεδικές χρήσεις, μπορεί να πάρει το σχήμα του σώματος και να εξασφαλίσει την απόλυτη χαλάρωση σύμφωνα με τις προσωπικές ανάγκες του καθενός, μειώνοντας την πίεση που εμποδίζει την κυκλοφορία του αίματος. Με 5 χρόνια εγγύηση, εξαεριστήρες σε κάθε πλευρά, αντιβακτηριακή πιστοποίηση και οικολογικό ύφασμα bamboo, από την Elite Strom και το νέο της πειρασμό.

www.elitestrom.gr

Σε πολλά καταστήματα σε όλη την Ελλάδα



VIOKEF
LIGHTING

Στα καλά καταστήματα φωτισμού σε όλη την Ελλάδα



Ηλιοπουλος

BathRoom®

Βύσσης 6, Μοναστηράκι - Τ. 210-32 12 089 • Λ. Κηφισίας & Σολωμού 1, Κηφισιά - Τ. 210-80 83 189 • Λ. Βάρης 12, Βάρη - Τ. 210-89 96 009