

# HOME mag

ΤΟ ΠΕΡΙΟΔΙΚΟ ΤΗΣ ATHENS VOICE ΓΙΑ ΤΟ ΣΠΙΤΙ

together

**ΔΩΡΟ**  
**25-40%**  
 ΑΠΟ ΤΑ  
**BO CONCEPT,**  
**DIVANI&DIVANI,**  
**LA MAISON**  
**COLONIAL**  
 ΣΕ ΟΛΟΥΣ ΤΟΥΣ  
 ΑΝΑΓΝΩΣΤΕΣ  
 ΤΟΥ HOME

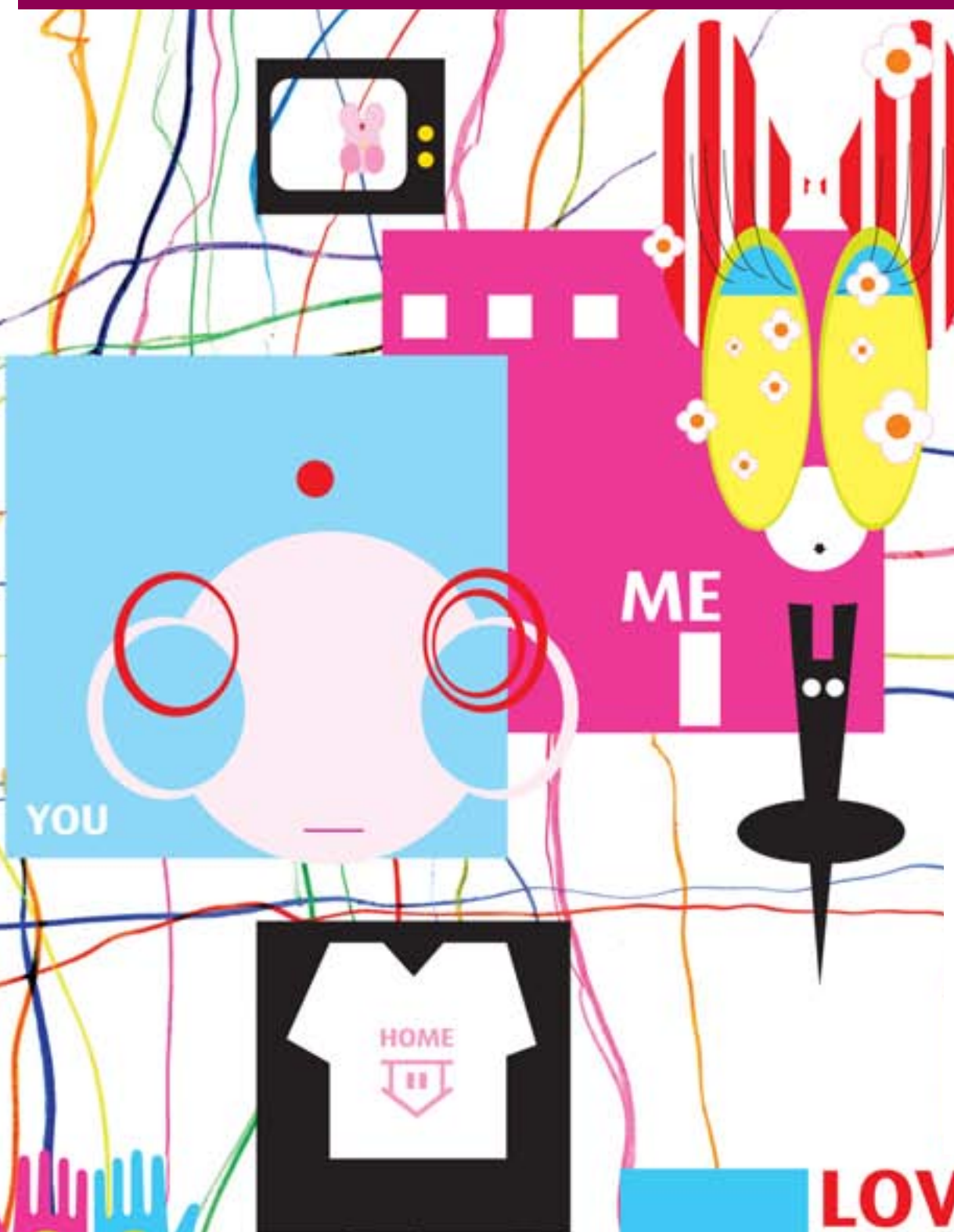

**ΟΙ ΝΕΕΣ**  
**ΣΧΟΛΕΣ**  
**ΤΟΥ**  
**DESIGN**  
 MADE IN HOLLAND,  
 BELGIUM, SPAIN,  
 FRANCE, TURKEY

**PLAY LOVE**

ΟΔΗΓΟΣ ΑΓΟΡΑΣ ΑΘΗΝΑ - ΘΕΣΣΑΛΟΝΙΚΗ **ΤΑ ΠΙΑΝΤΑ ΓΙΑ ΤΟ ΣΠΙΤΙ**

you are my house





**setoffel** ΥΦΑΣΜΑΤΑ ΕΠΙΠΛΩΣΕΩΝ | ΚΟΥΡΤΙΝΕΣ | ΕΙΔΗ ΣΚΙΑΣΗΣ | ΜΟΚΕΤΕΣ  
JAB, Chivasso, Decobel, Coordonne, Bandalux, De le Cuona,  
Crowson, Stroheim, Chase Erwin, Van Lathem, Marvic, Nono

[www.setoffel.gr](http://www.setoffel.gr) | email: [info@setoffel.gr](mailto:info@setoffel.gr)

Α.Κηφισίας 360 & Θερμοπυλών 7, Χαλάνδρι | τηλ. 210 6834831-2 | fax. 210 6814407, και σε επιλεγμένα καταστήματα σε όλη την Ελλάδα





## ΦΤΙΑΞΕ ΜΕ

Ο καιρός, όπως Μάιος (ακόμα). Ίδιες θερμοκρασίες, ζεστές βροχές, δυνατές λιακάδες, μόνο κάτι μικρά ύπουλα σημάδια (η μέρα που μικραίνει, τα λουλούδια λίγο βαριά, η ίδια μας η διάθεση που «μπαίνει μέσα») δεν αφήνουν κανένα να παραμυθιαστεί. Κάνω ποδαρόδρομους στην πόλη, δίπλα από το σπίτι μου, μέσα στο μικρό πάρκο, το 'φαγαν οι άτιμοι λάχανο το σπιτάκι του κηπουρού. Ξεχασμένο σε άλλη εποχή, ερείπιο, κι όμως πέρναγε όλη η γειτονιά και γλύκαινε η ψυχή της.

Πιο πάνω φτιάχνουν, σκάβουν, αναμορφώνουν το πάρκο της Ριζάρη. Πριν ήταν τίγκα στο δέντρο – φοβόμουν λίγο, είναι αλήθεια, τις νύχτες, μη μου την πέσει ξαφνικά κανένας ανισόρροπος μέσα από τις πρασιές, τώρα κόψανε πάνω από τα μισά δέντρα, και όσο για παγκάκια ούτε λόγος, μη μας έρθει να κάτσουμε, μη θελήσει κανείς να σταματήσει το τρέξιμο.

Στη Σόλωνος ασκήσεις εδάφους εδάφους, πλακάκια ριγέ, πλακάκια πουά, πλακάκια σπασμένα, ο γυναικείος πληθυσμός μετράει τούμπες και ξεχνάει τα τακουίνια της θηλυκότητας, προτιμά τη σωματική του ακεραιότητα. Κι όμως... Ξαφνικά όλοι μιλάμε για «κοινωνική αρχιτεκτονική» κι ένας Ζοζέπ Αντόν Ασεμπίγιο είναι ο αρχιτέκτονας που θα την εφαρμόσει. Στην Ολυμπία κατ' αρχήν, κι άμα τον παίρνει λίγο ο χρόνος θα κάνει και την Αθήνα όμορφη και φιλική, όπως Βαρκελώνη.

Με κάτι τέτοια και με λίγο smirting (smoking + flirting) που θα κάνουμε, λέει, οι διωγμένοι καπνιστές στο δρόμο, φτιαχνόμαστε για έναν ακόμη χειμώνα στην πόλη και, Ζοζέπ μου, τη Σόλωνος που λέγαμε να μη ξεχάσεις, γιατί στ' ορκίζομαι κι εγώ κι οι άλλες το ισόπατο καθόλου δεν χαρίζει.

## ΠΑΜΕ, ΑΚΡΙΒΑ!

Των ΓΙΩΡΓΟΥ ΚΥΡΙΤΣΗ,  
ΑΓΓΕΛΟΥ ΤΣΕΚΕΡΗ

Είναι φανερό ότι ο καναπές που καθόσασταν επί δεξιάς δεν ταιριάζει τώρα που έχουμε πιο καλόγουστη κυβέρνηση. Συμμορφωθείτε γιατί δεν θα 'χετε μούτρα να αντικρίσετε τον Γερουλάνο.

**Αρκετά πια με το ιταλικό και το σουηδικό ντιζάιν.** Υπάρχουν κι άλλες σχολές διακόσμησης. Βρετανικό ντιζάιν: Ομίχλη μέσα στο σπίτι και έπιπλα με το τιμόνι δεξιά. Δανέζικο ντιζάιν: Διακοσμήστε το χώρο σας με βασικό υλικό τη φτηνή απομίμηση φέτας. Ελβετικό ντιζάιν: Έπιπλα ανώνυμα, άγνωστης προέλευσης, που ξεπλένονται εύκολα. Και μια φορά την ώρα κάνουν κούκου. Βελγικό ντιζάιν: Δίγλωσσοι καναπέδες με 19 συνοδευτικά έγγραφα.

**Υπαίθρια καπνιστήρια.** Διαμορφώστε έξυπνα το χώρο, με υλικά ένα πεζοδρόμιο, τρία παρκαρισμένα αυτοκίνητα και ένα περίπτερο. Μετατρέψτε την άγρια και αφιλόξενη ταράτσα των γραφείων σας σε ένα ευχάριστο υπαίθριο καθιστικό, χρησιμοποιώντας πλαστικά καφάσια, τρίκλους κουβάδες από μπογιά και μερικά σπασμένα κομμάτια νοβοπάν.

**Όσα δεν ξέρατε για τον Καναπέ.** Ο αφρικανικός καναπές, με ύψος που φτάνει τα 5,5 μέτρα και βάρος μέχρι 1.350 κιλά. Το σώμα του καλύπτεται από παχύ δέρμα και φέρει καφετίες κηλίδες. Ο αυστραλιανός καναπές, με πλούσιο και απαλό τρίχωμα, μεγάλα αυτιά και νύχια για να σκαρφαλώνει στα δέντρα. Ο αμερικανικός καναπές, που ζει στα ψηλά οροπέδια του Περού και της Βολιβίας και εκτρέφεται για το μαλλί του. Οι θηλυκοί καναπέδες γεννούν μία φορά το χρόνο εκατοντάδες καναπεδάκια τα οποία όμως γίνονται ανάρπαστα, ιδίως αυτά με καπνιστό σολομό.

**Επιτέλους βρήκαμε γραφεία** που σου αποσπούν τελείως την προσοχή. Γραφείο ποπ που αναβοσβήνει, γραφείο καρό από καλό κασμίρι, οβάλ γραφείο που δεν χωράει πουθενά.

**Έπιπλα που μοιάζουν με διαμάντια.** Αυτό το πρακτικό κομοδίνο των 70 καρατίων κοσμούσε το στέμμα του Δούκα της Ορλεάνης. Το φόρεσε και ο βασιλιάς της Ταϊλάνδης για την 50ή επέτειο της στέψης του. Αν το κοιτάξετε υπό συγκεκριμένη γωνία, θα δείτε μέσα και τον Ροζ Πάνθηρα.







# TAKE ME HOME

**ΝΕΕΣ ΣΕΙΡΕΣ!  
ΥΠΕΡΟΧΕΣ ΤΙΜΕΣ!\***

*\*Ειδικές τιμές σε επιλεγμένα είδη μέχρι 28/11/09*

## NEOKATOIKEIN

**ΑΤΤΙΚΗ:** Αλιμος, Α. Ποσειδώνος 49 & Μεγίστης 1, τηλ.: 210 9661190, 210 9884135 • Κολωνάκι, Βουκουρεστίου 48, τηλ.: 210 3628169, 210 3648354 • ποσειδωνοε, Πλ. Κοιλά, τηλ.: 210 3743220, 210 3743145, **ΒΟΡΕΙΑ ΕΛΛΑΔΑ:** Ιωάννινα, Επύρου Λάμπρου 45-47, τηλ.: 26510 24281, Πρέβεζα, Απινάνων 71, τηλ.: 26820 89666, **ΠΕΛΟΠΟΝΝΗΣΟΣ:** Καλαμάτα, Αναγνωσταρά 29Α, τηλ.: 27210 27664 • Κόρινθος, Αριστοτέλους Παύλου 66, τηλ.: 27410 72632 • Πάτρα, Ν.Ε.Ο. Πατρών-Αθηνών 35, τηλ.: 2610 439840, **ΚΡΗΤΗ:** Ηράκλειο, Α. Δημοκρατίας 91, τηλ.: 2810 213970.

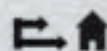

[www.neokatolkein.gr](http://www.neokatolkein.gr)

Εξυπηρέτηση πελατών: [cs@neokatolkein.gr](mailto:cs@neokatolkein.gr)

Οργανιστική Έκδοσης





f.s. | O'Morvóghy



**morphos**  
SOFAS - BEDS





PANDORA



Π. Ράλλη 33Α Ταύρος, 210 345 9090 [morphos.gr](http://morphos.gr)





SHOW ROOMS Λ. ΠΕΝΤΕΛΗΣ 43, ΜΕΛΙΣΣΙΑ, τηλ.: 210 8044685 // ΑΙΓΑΙΟΥ 39, Ν. ΣΜΥΡΝΗ, τηλ.: 210 9331594  
ΕΡΓΟΣΤΑΣΙΟ ΤΑΝΤΑΛΙΔΗ 2, Ν. ΣΜΥΡΝΗ, τηλ.: 2109343856  
[www.epiploin.gr](http://www.epiploin.gr)





**FURNITURE**  
**in**  
**KARASOULOS**





Άλλος ένας λόγος για να ονειρεύεστε.





**TRONDHEIM**  
Κρεβάτι  
160x200cm  
219€



**IKEA PS MASKROS**  
Φωτιστικό Οροφής  
99€



**LAMPAN**  
Επιτραπέζιο Φωτιστικό  
**4,50€**

**OFELIA**  
Ριχτάρι  
130x170cm  
35€



**RITVA**  
Κάλυμμα  
Μαξιλαριού  
50x50cm  
**7€**



**TRONDHEIM**  
Κομοδίνο  
58x38cm  
**69€**

© Ikea IKEA Sverige B.V. 2009

Στην τιμή του κρεβατιού δεν περιλαμβάνονται: το στρώμα, οι τσόχες, η δοκός στήριξης και το λευκό είδος.

Ελάτε σήμερα στην IKEA για να δείτε από κοντά μια μεγάλη ποικιλία από έπιπλα και αξεσουάρ για την κρεβατοκάμαρα μαζί με ιδέες και λύσεις που δεν είχατε φανταστεί. Στην IKEA θα βρείτε αμέτρητους απλούς και έξυπνους τρόπους για να ανανεώσετε το χώρο σας και να κάνετε πιο όμορφα τα όνειρά σας.

Και αυτός είναι...

**άλλος ένας λόγος για να έρθετε στην IKEA.**



**Απίθανες τιμές. Απίθανες στιγμές.**





"All You Need Is Love"  
from the LOVE\_STORIES collection



"Like Love & Pain - Love Hurts"  
from the LOVE\_STORIES collection



"Splash No. 5"  
from the RUG\_ADDICT collection



"Meadow One"  
from the RUG\_ADDICT collection



"Koi No. 7"  
from the RUG\_ADDICT collection



"Basana Eye Candy Pink"  
from the CLASSIC collection

## Introducing **RUG\_STAR** by Jürgen Dahlmanns

Μοναδικά, χειροποίητα χαλιά



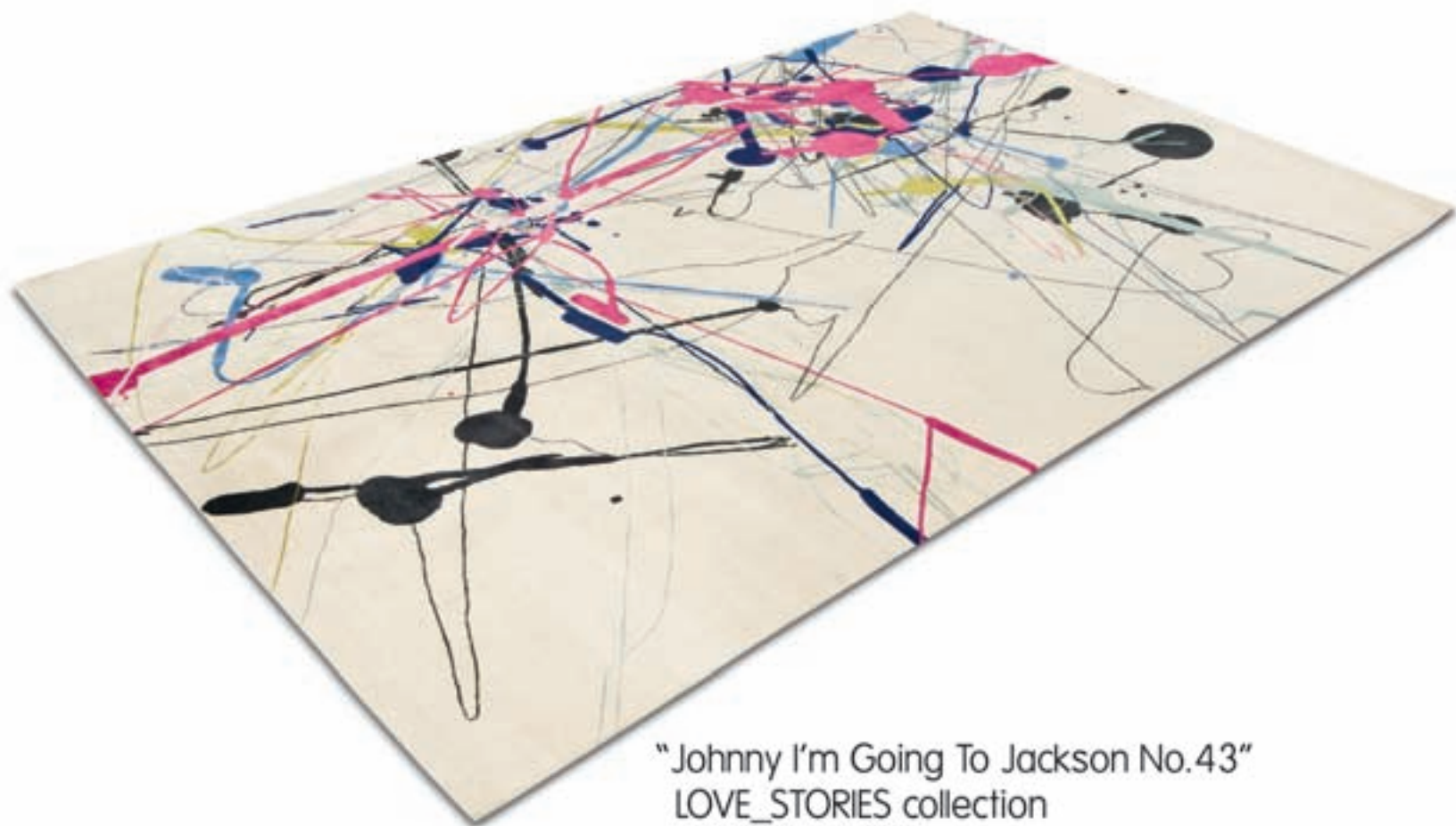

"Johnny I'm Going To Jackson No.43"  
LOVE\_STORIES collection  
(150 Knotts Wool & Silk)

 **petratos**  
hand knotted art  
EXCLUSIVE CARPETS



# Υδάτινες

## στιγμές ζωής...



Μεσημεριανό παιχνίδι  
με τα παιδιά!



Επιτέλους οι δύο μας!



Διασκέδαση με τους κολλητούς!

ΑΘΗΝΑ: Δαβάκη 18, Πεύκη 151 21  
Τηλ.: 210 61 48 400, [info@piscinesideales.gr](mailto:info@piscinesideales.gr)

& 26 Franchise Καταστήματα σε όλη την Ελλάδα

Βουτήξτε στο [www.ideales.gr](http://www.ideales.gr)





Ηλιοβασίλεμα, η ωραιότερη στιγμή  
της μέρας...



Όλη η οικογένεια μαζί!



Βουτιές στην απόλαυση...

**...με Piscines Ideales!**





70



42



88

18\_Cover

Ο designer Jurgen Dalmanns σχεδιάζει το εξώφυλλο του HOME

20\_Focus

Στην Αθήνα και τον κόσμο  
Πρόσωπα, τέχνη, αντικείμενα, τάσεις

36\_Homegirl

Το Σύνδρομο της Κίσας (ή πώς να μη μαζεύεις το σύμπαν σπίτι σου)  
ΤΗΣ ΜΑΝΙΝΑΣ ΖΟΥΜΠΟΥΛΑΚΗ

38\_Προσωπικός χώρος

Στο μπαλκόνι-καράβι της δημοσιογράφου Σίας Κοζιώνη

42\_Οι νέες σχολές του ντιζάιν

Οι αυριανοί διάσημοι του χώρου  
ΤΟΥ ΓΙΑΝΝΗ ΚΩΝΣΤΑΝΤΙΝΙΔΗ

54\_Επιλογές

Χαλιά, να ζεστάνει το σπίτι

58\_Συνέντευξη

Οι αρχιτέκτονες Ποτηρόπουλος Δ+Λ μας μιλούν για την αρχιτεκτονική σήμερα  
ΤΟΥ ΓΙΑΝΝΗ ΚΩΝΣΤΑΝΤΙΝΙΔΗ

70\_I love Athens

10 γνωστά αρχιτεκτονικά γραφεία σχεδιάζουν δημόσια καπνιστήρια  
ΕΠΙΜΕΛΕΙΑ: ΝΕΝΕΛΑ ΓΕΩΡΓΕΛΕ

82\_Playroom

Το Home στο σπίτι του...  
Mr Design Βασίλη Μπαρτζώκα  
ΤΗΣ ΝΕΝΕΛΑΣ ΓΕΩΡΓΕΛΕ

118\_Home Therapy

Δείξε μου το γραφείο σου να σου πω ποιος είσαι  
ΤΗΣ ΜΥΡΣΙΝΗΣ ΛΙΟΝΑΡΑΚΗ

122\_Πρόσωπο

Kalos & Klio Δύο αλλιώςτικοί εικαστικοί από τη Θεσσαλονίκη  
ΤΗΣ ΒΑΓΙΑΣ ΜΑΤΖΑΡΟΓΛΟΥ

SHOPPING

64\_Trends

Διαμάντια, So british, Colorama

88\_ΑΦΙΕΡΩΜΑ\_Πάρε θέση

Καναπέδες, το βασικό έπιπλο του σπιτιού σου

100\_Μείνε σπίτι

Σαλόνι, τραπεζαρία, κρεβατοκάμαρα – άλλαξέ τα τώρα

108\_Dress Code

Το σπίτι ράβεται για το χειμώνα

116\_Dream Team

Λευκά είδη που τρελαίνονται για χρώμα

124\_Κουζίνες

Μας ανοίγουν την όρεξη

126\_Μπάνιο

Νιπτήρες να πλένεις χεράκια

128\_Home Market

Όλα τα νέα για το σπίτι του χειμώνα

133\_ΟΔΗΓΟΣ

Αθήνα-Θεσσαλονίκη

Οι πιο ψαγμένες διευθύνσεις της αγοράς

146\_Σταυρόλεξο

Για δυνατούς του ντιζάιν λύτες  
ΤΗΣ ΣΤΕΛΛΙΝΑΣ ΚΑΡΡΑ

Εκδότης: Φώτης Γεωργελές

Σύμβουλος έκδοσης: Αγγελική Μπιρμπίλη  
Διευθύντρια: Νενέλα Γεωργελέ  
Γενική Διεύθυνση Διαφήμισης  
Λουίζα Ναθαναήλ

Creative Director: Φώτης Πεκληβανίδης

Art Director: Μαρία Γκίλη  
Τεχνικός διευθυντής: Βάιος Σιντσιρμάς

Συντονισμός: Ναταλία Δούκα

Συντακτική Ομάδα

Σταυρούλα Παναγιωτάκη, Πάννης Κωνσταντινίδης, Σώτη Τριανταφύλλου, Μανίνα Ζουμπούλακη, Πώργος Κυρίτσης, Άγγελος Τσέκερης, Πώργος Τζιρτζιλάκης, Στέφανος Τσιτσόπουλος, Νατάσα Τριβιζά, Πάννης Νένης, Τζένη Σταυροπούλου, Ζιζή Σφυρή, Στελλίνα Καρρά, Βάγια Ματζάρογλου, Δήμητρα Τριανταφύλλου, Μαρίτα Γεωργίου, Μαριλένα Κομνηνού, Σάντρα-Οντέτ Κυπριωτάκη, Μυρσίνη Λιοναράκη

Ρεπορτάζ αγοράς

Λένα Μένδρη, Καρολίνα Κούκη, Ελένη Μαίλη

Γραμματεία σύνταξης: Γεωργία Σκαμάγκα

Ατελιέ: Μορφούλα Βογιατζόγλου, Αντιγόνη Γραμμένη, Sotos Anagnos  
Διόρθωση κειμένων: Δήμητρα Γκρους, Δήμητρα Αρβανιτάκη

Επεξεργασία εικόνων: Στέλιος Βαζουράκης, Μιχάλης Τζανετάκης

Φωτογράφοι: Τάκης Σπιρτόπουλος, Σταύρος Ανδριώτης, Νίκος Κοκαλιάς, Κώστας Πηγαδάς, Χρήστος Πότσιος, Αλέξανδρος Φιλίππιδης, Θανάσης Αλεξίου, Σάκης Γιούμπασης

Διευθυντής Εμπορικής Ανάπτυξης

Νίκος Τσουανάτος

Διευθύντρια Διαφήμισης

Αναστασία Μπαφούνη

Direct market manager

Βασίλης Ζαρκαδούλας

Υπεύθυνος τμήματος direct market

Μιχάλης Κουβελας

Direct Market

Γιώργος Απέργης, Ιωάννα Μπούσου, Νίκος Δαμδημόπουλος, Δημήτρης Καλαμάρης, Νώντας Νταμπάνης

Γραφείο Θεσσαλονίκης

Λίνα Γκαδρή

(Τηλ. 2310 545.069)

Συντονισμός Διαφήμισης

Δήμητρα Χιώτη ads@athensvoice.gr

Υποδοχή Διαφημιστικής Αγοράς

Μαρία Αυγερινού marketing@athensvoice.gr

Υποδοχή Direct Market

Νίκη Παπαδοπούλου direct@athensvoice.gr

Project Manager

Μάρω Ζήνα

Διεύθυνση Λογιστηρίου: Έφη Μούρτζη  
(Τηλ. 210 3617.170)

Διαχωρισμοί - εκτύπωση:

«Η Καθημερινή ΑΕ»

Το περιοδικό HOME mag «Design & the city» εκδίδεται από την «PLUS ATHENS Εκδοτική»  
Χ. Τρικούπη 22, Αθήνα,  
210 3630.374 Info@homemag.gr

Το περιοδικό διανέμεται δωρεάν. Απαγορεύεται η αναδημοσίευση, η αναπαραγωγή, ολική ή μερική, η διασκευή ή απόδοση του περιεχομένου της έκδοσης με οποιονδήποτε τρόπο, μηχανικό, ηλεκτρονικό ή άλλο, χωρίς προηγούμενη γραπτή έγκριση του εκδότη.  
ISSN 1790-6725



# Απολαύστε περισσότερη φροντίδα Miele με ένα μοναδικό δώρο!



Η Miele σας παρουσιάζει τη νέα σειρά πλυντηρίων ρούχων και στεγνωτηρίων που προσφέρει φροντίδα για τα ρούχα και το περιβάλλον. Η νέα σειρά πλυντηρίων ρούχων με μεγαλύτερο κάδο 60 lt για ακόμα περισσότερη άνεση, αλλά και με πολλά νέα οικολογικά χαρακτηριστικά, όπως 20% χαμηλότερη κατανάλωση ενέργειας\*, πλύσιμο στους 20°C, πρόγραμμα Express 20 λεπτών, extra αθόρυβη λειτουργία και αυτοκαθαριζόμενη θήκη απορρυπαντικού, καλύπτει ακόμα και τις πιο απαιτητικές ανάγκες. Γιατί η Miele φροντίζει για το περιβάλλον, αλλά και για τη δική σας οικονομία! Τώρα με κάθε αγορά δύο συσκευών φροντίδας ρούχων, σας χαρίζουμε μια μοναδική ηλεκτρική σκούπα, την S 5211 κόκκινη. Εσείς απλά επισκεφθείτε τη Miele σε επιλεγμένα καταστήματα και ζητήστε λεπτομέρειες.

**Σε επιλεγμένα καταστήματα.**

\*ανά την ενεργειακή κλάση A



**110 ΧΡΟΝΙΑ**

**Miele**

Οτιδήποτε άλλο είναι συμβιβασμός





# JURGEN DAHLMANNNS

## DESIGN ΑΠΟ ΤΑ ΙΜΑΛΑΙΑ

Ο ανατρεπτικός Jurgen Dahlmanns σχεδιάζει το εξώφυλλό του **HOME** και μας μιλάει για τις μεγάλες του αγάπες; την αρχιτεκτονική, το design και τα χαλιά.



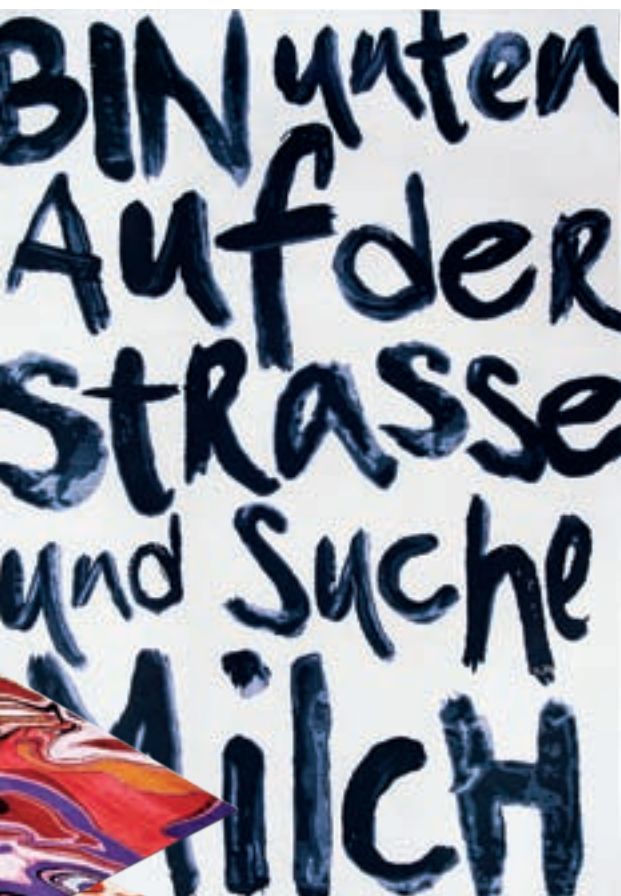

### WHO IS WHO

Δηλώνει rug addict (κολλημένος με τα χαλιά) και όλες οι δημιουργίες του σχεδιάζονται στο Βερολίνο και παράγονται στα Ιμαλάια. Γεννήθηκε στην Ολλανδία και ήταν το τρίτο παιδί μιας οικογένειας χίπηδων που γαλουχήθηκε στον πειρατισμό και το χάος, κάτι για το οποίο πλέον νιώθει ευγνώμων. Στα 23 του βρέθηκε στο Νεπάλ και είδε για πρώτη φορά θιβετιανό χαλί – κάτι σαν κεραυνοβόλος έρωτας. Μετά από μια μικρή καριέρα στην αρχιτεκτονική ίδρυσε τη RUG STAR και έκτοτε αφιερώθηκε στα χαλιά.

**Αν περιέγραφες τη δουλειά σου με 10 λέξεις, τι θα έλεγες;** Το design βασίζεται σε μια κοινωνική δέσμευση, αγαπώ αυτό που κάνω.

**Θεωρείς τον εαυτό σου πρώτα designer ή αρχιτέκτονα;**

Είμαι αρχιτέκτονας, οπότε ως designer κοιτάζω την αρχιτεκτονική ουσία των προϊόντων. Για παράδειγμα, για μένα ένα χαλί είναι πιο «ελεύθερο» από την αρχιτεκτονική, γιατί με ένα χαλί μπορώ να δημιουργήσω ένα δωμάτιο χωρίς τοίχους από μπετόν. Ένα τραπέζι και ένα χαλί συνθέτουν μια τραπεζαρία, ένας καναπές και ένα χαλί δημιουργούν ένα καθιστικό. Αυτό είναι μοντέρνα αρχιτεκτονική, να συνδυάζονται διαφορετικά πράγματα.

**Πώς άρχισες να σχεδιάζεις χαλιά;**

19 χρόνια πριν, περπατούσα στα βουνά των Ιμαλαΐων και στην επιστροφή αγόρασα ένα θιβετιανό πολύ παλιό χαλί από έναν αγρότη. Αυτή ήταν η πρώτη στιγμή που ξεκίνησε το πάθος μου με τα χαλιά. Αρχικά έγινα συλλέκτης θιβετιανών χαλιών και μερικά χρόνια αρ-

γότερα εθίστηκα με την ομορφιά τους, αλλά και με τη χώρα και τους ανθρώπους του Θιβέτ, και ξεκίνησα να φτιάχνω εκεί το δικό μου εργαστήριο.

**Είναι το design τέχνη;** Είμαι πολύ χαρούμενος που το λέω: το design είναι η νέα τέχνη και για μένα δεν είναι απλά ένα σλόγκαν. Είναι ο τρόπος που αντιλαμβάνομαι τη δουλειά μου.

**Ποια είναι η πιο δυνατή επιρροή σου;** Η καθημερινότητα είναι η έμπνευσή μου κι αυτό είναι το μεγαλύτερο ενδιαφέρον μου. Οι άνθρωποι γύρω μου και η ομορφιά της ζωής με τις ανατροπές της είναι αυτό που θέλω να μεταδώσω με τα έργα μου. Αυτό θέλω να οπτικοποιήσω πάνω στην επιφάνεια ενός χειροποίητου χαλιού.

**Ποιο είναι το μεγαλύτερο επίτευγμά σου μέχρι σήμερα;** Στο Νεπάλ ίδρυσα ένα σχολείο για την καθημερινή φροντίδα των παιδιών και ένα μικρό νοσοκομείο. Δύο φορές το χρόνο το επισκέπτομαι για ένα μήνα και υπάρχουν ακόμα τόσο πολλά που θα ήθελα να κάνω, αλλά όταν βλέπω τους ανθρώ-

πους μου και τι καταφέραμε μαζί, τότε αισθάνομαι ευτυχής γι' αυτά που δημιουργήσαμε.

**Τι γνώμη έχεις για την Αθήνα;** Η Αθήνα είναι μια πρόκληση και αυτός είναι ο λόγος που αγαπώ αυτή τη πόλη! Είμαι από το Βερολίνο, μια πόλη με πολλά τούβλα σαν την Αθήνα. Νομίζω ότι τα τούβλα είναι πηγή ενέργειας και ομορφιάς για τους ανθρώπους που ζουν σ' αυτές τις πόλεις. Δεν εμπιστεύομαι τις πόλεις που είναι απλά όμορφες.

**Πού βλέπεις τον εαυτό σου σε 10 χρόνια;** Η ομορφιά της ζωής μου είναι ότι δεν μπορώ ποτέ να δω πού με πηγαίνει. Είμαι 42 χρονών και ελπίζω να συνεχίσω να αλλάζω τη ζωή μου, γιατί αυτή είναι η αξία της, να είμαι ικανός να την ανακαλύπτω. Επίσης εύχομαι στο μέλλον, όταν θα κοιτάζω πίσω, να είμαι περήφανος για όσα έχω κάνει.

**\* Την πλήρη συλλογή Rug Star θα βρείτε αποκλειστικά στο κατάστημα χαλιών ΠΕΤΡΑΤΟΣ**



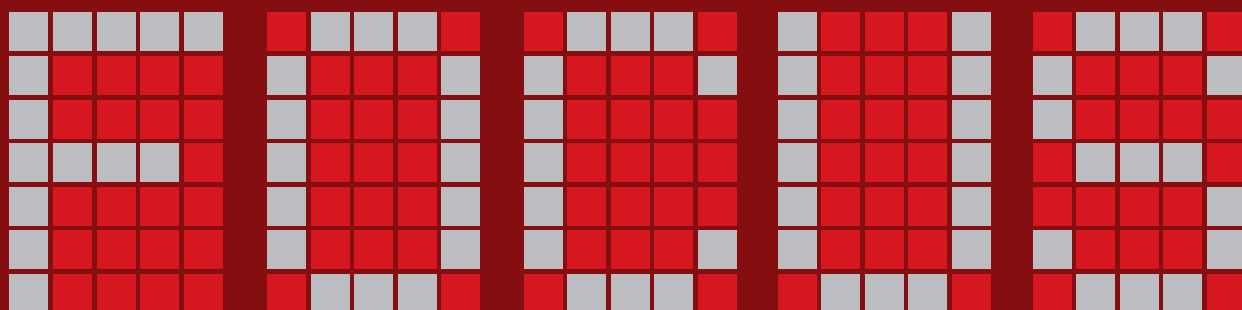

ΣΤΗΝ ΑΘΗΝΑ  
ΚΑΙ ΣΤΟΝ ΚΟΣΜΟ  
ΠΡΟΣΩΠΑ, ΤΑΣΕΙΣ,  
ΑΝΤΙΚΕΙΜΕΝΑ,  
ΤΕΧΝΗ

ΕΠΙΜΕΛΕΙΑ: ΝΕΝΕΛΑ ΓΕΩΡΓΕΛΕ  
ΣΥΝΕΡΓΑΣΤΗΚΑΝ: ΜΥΡΣΙΝΗ  
ΛΙΟΝΑΡΑΚΗ, ΒΑΓΙΑ ΜΑΤΖΑΡΟΓΛΟΥ,  
ΓΙΑΝΝΗΣ ΚΩΝΣΤΑΝΤΙΝΙΔΗΣ,  
ΔΗΜΗΤΡΑ ΤΡΙΑΝΤΑΦΥΛΛΟΥ,  
ΣΑΝΤΡΑ-ΟΝΤΕΤ ΚΥΠΡΙΩΤΑΚΗ,  
ΝΑΤΑΛΙΑ ΔΟΥΚΑ

# GILBERT & GEORGE

Ένας πραγματικός σουρεαλιστικός κόσμος

Δύο «ήρωες απλοί και καθημερινοί», κάπως γκρίζοι μέσα στα συντηρητικά κοστούμια τους, αλλά με προχωρημένες και κυρίως «εικονοκλαστικές» απόψεις. Καταπιάνονται με οτιδήποτε τους κεντρίζει το ενδιαφέρον, για να το σχολιάσουν μέσα από το εικαστικό και παραστατικό έργο τους. Συχνά αυτό γίνεται προκλητικό, θυμωμένο, καταγγελτικό ή απλά σαρκαστικό. Ποτέ όμως δεν χάνει το "so very british" φλέγμα του. Έτσι, με την υπομονή και την επιμονή που τους διακρίνει έχουν κερδίσει επάξια το ακαταλόγιστο των καλλιτεχνικών πράξεών τους, μια θέση στο απυρόβλητο της κριτικής, ενώ ταυτόχρονα αναγνωρίζονται ως οι «πατέρες» της σύγχρονης εννοιολογικής τέχνης της Μ. Βρετανίας. Σε ένα μήνα περίπου θα παραβρίσκονται στα εγκαίνια της έκθεσής τους στην Αθήνα. Σ' αυτή θα παρουσιάσουν έργα τους του τελευταίου χρόνου, με τα οποία κανιβαλίζουν με αγάπη ό,τι θεωρούν κακοδαιμονία και ήττα της σύγχρονης αγγλικής κοινωνίας. -Γ.Κ.

19/11 - 9/1, Γκαλερί Bernier/Eliades, Επταχάλκου 11, Θησείο, 210 3413.937







**INTERNI**

**moda bagno**

www.modabagno.gr • info@modabagno.gr • T 210 80 36 700





## ΔΗΜΗΤΡΗΣ ΦΑΤΟΥΡΟΣ ΣΤΟ ΜΟΥΣΕΙΟ ΜΠΕΝΑΚΗ



### ΣΤΑΘΕΡΗ ΑΞΙΑ

Φέρνουν λίγο στα πρώτα φωτιστικά που χρησιμοποιούσαν οι φωτογράφοι την εποχή του Μεσοπολέμου. Και επειδή μερικές ανάγκες δεν αλλάζουν ποτέ, τα επιδαπέδια φωτιστικά Caravaggio της Light Years με το ίδιο σχέδιο και design (ok, σε λίγο πιο εξελιγμένη μορφή) αναγορεύονται σε σταθερή αξία τού σήμερα. Απευθύνονται σε όσους ζητούν απλότητα, αντικείμενα που πάνε με όλα, καθαρές γραμμές, μονοχρωμίες, διακριτικό design, κλασικά σχήματα. Αλλά και σε όσους επιθυμούν να έχουν τον έλεγχο, να παίζουν με το φως, να ρυθμίζουν τις σκιές, και όλα αυτά με μία μικρή κίνηση, χωρίς περίπλοκες κατασκευές. Σε άσπρο και μαύρο, στα καταστήματα **ARTEMIDE**. -Μ.Λ.

Ως αρχιτέκτονας έχει υπογράψει έργα τεράστιας σημασίας – ο ίδιος δηλώνει πως αυτά που αγαπάει περισσότερο είναι το κλειστό κολυμβητήριο στον Πειραιά και η Εθνική Πινακοθήκη. Έχει περάσει από ιδιαίτερα ξεχωριστές θέσεις, όπως πρόεδρος του ΑΠΘ αλλά και υπουργός Παιδείας, ενώ το ταλέντο του τον έχει κάνει να απλωθεί σε πολλούς χώρους, όπως η ποίηση, η διδασκαλία, η πολιτική και η συγγραφή. Είναι αυτό που λέμε home des letters, ένας καθαρόαιμος διανοούμενος. Σήμερα, έχουμε μια ιδανική ευκαιρία να τον γνωρίσουμε καλύτερα μέσα από την έκθεση αρχιτεκτονικής που οργανώνεται στο Μουσείο Μπενάκη της οδού Πειραιώς. Εκεί θα δούμε αρχιτεκτονικά του σχέδια, πρωτότυπα σκίτσα, μακέτες, ψηφιακές απεικονίσεις, αλλά και βιβλία και πρωτότυπα εικαστικά έργα του, όλα κομμάτια του παζλ της πολυσιδούς του προσωπικότητας. Την έκθεση συνοδεύει ειδικός κατάλογος 384 σελίδων με κείμενα περισσότερων από 20 γνωστών αρχιτεκτόνων, πανεπιστημιακών καθηγητών και κριτικών τέχνης. -Μ.Λ.

*Η έκθεση θα ολοκληρωθεί την 1η Νοεμβρίου 2009*



### ΚΡΟΚΟΔΕΙΛΑΚΙΑ ΠΑΝΤΟΥ!

Ανατρεπτικοί, cool και οικολογικά συνεπείς. Τα αδέρφια **Fernando** και **Humberto Campana** εμπνέονται από την "alligator chair" τους και σχεδιάζουν το πιο πρωτότυπο πόλο. Για τη συλλεκτική σειρά "Holiday Collector's Series" της Lacoste – όπου επιλέγονται σχεδιαστές όχι από το χώρο της μόδας αλλά του design –, οι Campana έπαιξαν με το λογότυπο της εταιρείας, τα κροκοδειλάκια, τα οποία λατρεύουν, και σχεδίασαν μια αντρική και μια γυναικεία σειρά, αλλά και 2 limited edition εμπνευσμένες από τα νησιά του Αμαζονίου Anavilhanas και τα Lianas, που είναι ρίζες τροπικών δασών. Σχεδίασαν, ακόμα, 12 αντρικά και γυναικεία super limited edition πόλο που έραψαν –εξ ολοκλήρου στο χέρι– οι γυναίκες του συνεταιρισμού Coora-Rooca στο Ρίο. Μόνο με χιλιάδες πράσινα κροκοδειλάκια, σαν αυτό της φωτογραφίας! -Σ.Ο.Κ.





Buuy,

oh

buuy!

men's & ladies fashion  
14 kanari str., kolonaki  
tel.: 210 362 2860

MAH JONG



T H E M O S T C H I C B O U T I Q U E





## BYE BYE BULB

Να που μία απαγόρευση μπορεί να σταθεί καλή αφορμή για δημιουργία, αν είσαι πρωτοποριακός καλλιτέχνης. Ο Κωνσταντίνος Χούρσογλου σχεδίασε ένα limited edition φωτιστικό, εμπνευσμένος από το νέο νόμο που καταργεί την κατασκευή και την πώληση των συμβατικών λαμπτήρων πυρακτώσεως. Η γνωστή εταιρεία φωτισμού Diathlasis παράγγειλε στον καλλιτέχνη να σχεδιάσει μια ειδική φωτεινή εγκατάσταση για τη βιτρίνα του νέου καταστήματος της εταιρείας. Το έργο που παρουσιάζεται αυτές τις μέρες αποτελείται από 130 μοναδικά και αριθμημένα κομμάτια, δηλαδή όσα και τα 130 χρόνια ζωής του κλασικού λαμπτήρα όπως τον ξέραμε μέχρι τώρα, από το 1880 ως το 2009. Βασικό στοιχείο του σχεδιασμού τους είναι η εφαρμογή τεχνολογικά νέων πηγών φωτισμού που καταναλώνουν ελάχιστη ενέργεια και έχουν ιδιαίτερα μεγάλη διάρκεια ζωής. Ότι, δηλαδή, αποτελεί και το ζητούμενο της νέας ρύθμισης της ΕΕ. -Μ.Λ.



## ETHNIC ZEN

Την εταιρεία Ηλιόπουλος την έμαθες από τα είδη κιγκαλερίας και μπάνιου, αφού χρόνια τώρα (από το 1971) είναι όνομα-εγγύηση στο χώρο. Τώρα πια επεκτείνει τις δραστηριότητές της με καινούργιες σειρές σε έπιπλα, είδη σπιτιού και διακοσμητικά, όλα τους με ξεχωριστή αισθητική και ταξιδιάρικη ατμόσφαιρα. Αγαπημένη η σειρά Color Club, που εμπνέεται από την ενέργεια και την ατμόσφαιρα της Σαγκάης τη δεκαετία του '30. Με ένα look μυστηριώδες και μαζί σέξι, με μία μυρωδιά από στικάκι και αρωματικό κερί. Μαξιλάρια σε πολλά και πρωτότυπα σχήματα και χρώματα, κηροπήγια σε ό,τι μορφή μπορείς να φανταστείς, βάζα, δίσκοι, πιατέλες αλλά και είδη σεβιρίσματος, υφάσματα, πολυθρόνες και πολλά άλλα. Τα χρώματα έντονα κόκκινα της φωτιάς, πορτοκαλιά σαν παγωμένα φανταχτερά κοκτέιλ, ροζ εκθαμβωτικά και ζωηρά δαμασκηνί. **ΗΛΙΟΠΟΥΛΟΣ**



# CHOOSE YOUR SITTING MOOD

Το σύστημα καθιστικού VERTIGO με μηχανισμό αναδίπλωσης των ραξιλαιών, περιλαμβάνει συνδυασμούς στοιχείων σε διαφορετικές διαστάσεις και διατίθεται σε μεγάλη ποικιλία υφασμάτων και αξεσουάρ.  
ΓΩΝΙΑΚΗ ΣΥΝΘΕΣΗ VERTIGO ΔΙΑΣΤΑΣΗ 322x207cm  
ΤΙΜΗ ΜΕ ΥΦΑΣΜΑ ΚΑΤΗΓ. F1 2400€  
ΔΙΠΛΟ ΑΝΑΚΑΙΝΑΡΟ 128x167cm 1207€

[WWW.HOMAD.EU](http://WWW.HOMAD.EU)



*homad*  
UPDATE YOUR HOME

ΚΗΦΙΣΙΑΣ 71, 151 25 ΜΑΡΟΥΣΙ  
Τ 210 610 9546, 210 610 7049  
F 210 619 6685 E [info@homad.eu](mailto:info@homad.eu)

ΑΛΙΜΟΥ 79, 174 56 ΑΛΙΜΟΣ  
Τ 210 996 1350, 210 990 1225, 210 996 8805  
F 210 994 8557 E [info@homad.eu](mailto:info@homad.eu)



# SEE THROUGH

Σίγουρα το να βλέπει κανείς μέσα από τα τζάμια της κουζίνας του δεν είναι καινούργιο. Αλλά μέχρι τώρα, ποτέ δεν βλέπαμε τόσα και τόσο καθαρά. Στην περίπτωση της κουζίνας Invitrum, που σχεδίασε ο **Gabriele Centazzo** για την **Valcucine**, μπορούμε πια άνετα να μιλήσουμε για μία εντελώς see through κουζίνα. Ξέχνα εκείνο το κλασικό «να ανοίξω λίγο την πόρτα του φούρνου να δω πώς πάει το ρολό», αλλά ξέχνα και την άχαρη ερώτηση των καλεσμένων «πού να ψάξω για τα ποτήρια να βάλω λίγο κρασί». Τώρα πια όλα στο φως. Ολόκληρες οι κουζίνες Valcucine είναι από 100% ανακυκλωμένα υλικά και το βασικό τους συστατικό είναι το γυαλί. Δεν διαθέτουν ίχνος ξύλου και είναι σχετικά εύκολες στη συναρμολόγηση αλλά και την αποσυναρμολόγηση. Φιλικές, λοιπόν, προς το περιβάλλον και –πάνω από όλα– φιλικές προς τα μάτια μας και την αισθητική μας. **ALTA PLUS -Μ.Α.**



## ΩΡΕΣ ΓΡΑΦΕΙΟΥ

Με τέτοια ρολόγια ο χρόνος περνάει πιο όμορφα



**OCTOPUS**

Ρολόι τοίχου της Next Time € 39



**ΓΙΑΝΝΗΣ ΔΕΛΟΥΔΗΣ**

Ρολόι τοίχου Two Timer € 210 + ΦΠΑ



**OCTOPUS**

Ρολόι τοίχου της Next Time € 68,5



**HABITAT**

Ρολόι τοίχου Spectrum € 58



# Σχεδιάζουμε το Σπίτι σας με τους Μεγάλους Δημιουργούς

Μια ομάδα από νέους ενθουσιώδεις Σχεδιαστές  
σχεδιάζουν μαζί σας το σπίτι των ονείρων σας.  
Οι δημιουργίες των διάσημων Designers  
μπαίνουν στο σπίτι σας με τα σχέδια  
που σας προσφέρουμε.

Σας περιμένουμε στα πολυθεματικά Εκθετήρια  
του Κέντρου Design της Αθήνας.

Εδώ είναι και το "Μουσείο Design του 20ού Αιώνα"  
με την πλήρη συλλογή επίπλων των Μεγάλων δημιουργών.  
Είσοδος Δωρεάν.

Ακόμη στο Artshop για Δώρα και Λίστα Γάμου.

## DESIGN PLAZA

Πάτμου 2-8, Μαρούσι, Τ.: 210 6850611  
[www.designplaza.gr](http://www.designplaza.gr)







Φωτό: ΣΑΚΗ ΓΙΟΥΜΠΑΣΗ



Φωτιστικά Cadmo, ARTEMIDE



Ντουλάπα της Horm, ALTA LIVING

# KARIM RASHID

## ΜΑΝΙΦΕΣΤΟ ΜΙΑΣ ΑΛΗΘΙΝΗΣ ΖΩΗΣ

Πριν από δύο χρόνια σχεδίασε ένα υπέροχο ροζ εξώφυλλο για το HOME. Συνειπής με τη χρωματική σχεδιαστική του παλέτα, ο Καρίμ Ρασίντ επισκέφτηκε τον Σεπτέμβριο τη Θεσσαλονίκη ντυμένος «κουφέτο». Όσα μας είπε αποδεικνύουν πως πίσω από αυτό τον pop icon εκκεντρικός «γίγαντα» κρύβεται ένας σκεπτόμενος, ανθρωποκεντρικός designer.

Της ΒΑΓΙΑΣ ΜΑΤΖΑΡΟΓΛΟΥ



«**Τι απαντώ σε όσους με αποκαλούν “ζωντανό θρύλο”;** Απλώς πως είμαι χαρούμενος που είμαι ζωντανός, σκέτο».

«**Στις αρχές των 70s στα πανεπιστήμια** ήταν έντονη η συζήτηση γύρω από τις ανάγκες της κοινωνίας, όπως έντονη ήταν και η ανησυχία για την επερχόμενη οικολογική καταστροφή. Μετά χάσαμε την ατζέντα. Η Δύση ξέχασε τη Γη. Σήμερα, στην εποχή της οικονομικής και οικολογικής κρίσης, βρισκόμαστε σε ένα σημείο καθοριστικό. Δεν είναι σύμπτωση το γεγονός ότι επιστρέφει το βασικό ερώτημα: Ποιο το νόημα της ανθρώπινης ύπαρξης;».

«**Το design δεν σχετίζεται με το στιλ,** αλλά με τη δημιουργία ενός καλύτερου κόσμου. Ο σχεδιασμός βασίζεται στην ανθρώπινη εμπειρία και εξυπηρετεί όξι επιθυμίες, αλλά ανάγκες».

«**Δεν είμαι αφοσιωμένος στην pop art.** Τι είναι pop art; Η τηλεόραση; Δεν βλέπω τηλεόραση. Ποπ, για μένα, είναι ό,τι κάνει τη ζωή πιο ευχάριστη και λαμβάνει υπόψη κοινωνικές συμπεριφορές και ανάγκες. Ποπ είναι οι φτηνές καρέκλες και τα ποτήρια από τιτάνιο. Δεν πιστεύω στο χρυσό, το ασήμι, το μάρμαρο, τα πολλά χρήματα και την πολυτέλεια. Η νέα πολυτέλεια είναι ο ελεύθερος

χρόνος, η ψηφιακή εποχή, οι 10.000 φίλοι μου στο facebook, οι μηχανές αναζήτησης. Μένω σε ένα ξενοδοχείο στο Βερολίνο στο οποίο είτε κάνεις κράτηση από το ίντερνετ είτε όχι η τιμή διαμονής βρίσκεται στο δημοκρατικό επίπεδο των 39 ευρώ. Αυτό είναι πολυτέλεια».

«**Δεν θέλω να με θυμούνται για κάποιο αντικείμενό μου,** αλλά γιατί έδωσα έμπνευση σε κάποιους με τις ιδέες μου. Το design είναι ένα πολιτικό εργαλείο, το οποίο και χρησιμοποιώ για να δηλώσω την πίστη μου στην ελευθερία, σε έναν κόσμο χωρίς σύνορα, αλλά με σεβασμό στην ιστορία, την παράδοση και τα θρησκευτικά πιστεύω. Ο Φρανκ Γκέρρι, φτιάχνοντας το Γκούγκενχάιμ στο Μπιλμπάο, δημιούργησε έναν ίσον προορισμό δίνοντας έμπνευση σε χιλιάδες ανθρώπους να δουν τον κόσμο με διαφορετικό τρόπο. Οι λέξεις είναι πιο σημαντικές από τα αντικείμενα, έχουν μεγαλύτερη δύναμη να αλλάξουν κοινωνικές συμπεριφορές».

*Ο Καρίμ Ρασίντ επισκέφτηκε για πρώτη φορά τη Θεσσαλονίκη ως επίτιμος προσκεκλημένος της Altmeco, με αφορμή την παρουσίαση του νέου της χώρας.*



Πλαστικά παπούτσια της Melissa, SHOP



Κρυστάλλινα κηροπήγια, BOX ARCHITECTS



# HIM & HER

design  
**FABIO NOVEMBRE**

photo  
SETTIMIO BENEDESI



SET

21χλμ Λεωφ. Μαραθώνος 88 19009 Πικέρμι Αθήνα τηλ. 210 6036190-1 [www.set.gr](http://www.set.gr)



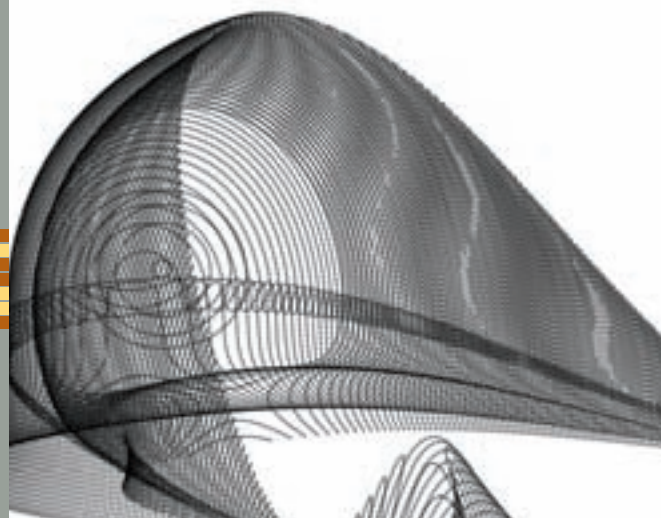
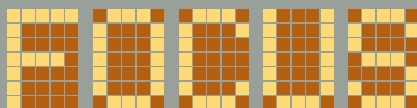

Νίκος Ανδριανόπουλος

Δημήτρης Τσίγκος

## 5 ΑΡΧΙΤΕΚΤΟΝΕΣ 4 ΧΩΡΟΙ ΔΗΜΙΟΥΡΓΙΑΣ 1.200 τ.μ. ΕΜΠΝΕΥΣΗΣ

Πού θα συμβούν όλα αυτά; Στο **Interior Design Show '09**, στα πλαίσια της 11ης έκθεσης «**Δάπεδο και επένδυση τοίχων**» που οργανώνεται 20-23 Νοεμβρίου στο Ε.Κ.Ε.Π. στη Μεταμόρφωση. Για πρώτη φορά με τη συμμετοχή τεσσάρων πολύ σημαντικών αρχιτεκτονικών γραφείων, που παρουσιάζουν στο κοινό τις εφαρμογές που μπορούν να έχουν στο χώρο μας τα νέα πρωτοποριακά υλικά και η σύγχρονη τεχνολογία. Πρωταγωνιστές του μοναδικού I.D. show είναι ο **Νίκος Ανδριανόπουλος** (Andrianopoulos & Associates), ο **Άρης Ζαμπίκης** (GR405 Architects), οι **Ειρήνη Ρουσάκη** και **Μίλτος Φαρμάκης** (Olivethree architects) και ο **Δημήτρης Τσίγκος** (TDC Tsigos Design & Construction).

Οι καταξιωμένοι όσο και εμπνευσμένοι αρχιτέκτονες θα σχεδιάσουν εντός ή εκτός πρακτικών ορίων, απελευθερωμένοι από περιορισμούς και σκοπιμότητες. Γιατί ποιος είπε ότι τα υλικά δαπέδων και επενδύσεων δεν αποτελούν στοιχείο της έμπνευσης και της δημιουργίας; Σίγουρα όχι όποιος είδε τις δουλειές των πέντε αρχιτεκτόνων, που παρουσιάζουν τις ιδέες τους σε installation με βάση το μάρμαρο, το γρανίτη, το κεραμικό, την πέτρα ή το ξύλο.



### HOT ΣΥΝΔΕΤΗΡΕΣ

Ακόμα και στο πιο προσεγμένο σπίτι, τα θερμαντικά σώματα αποτελούν συχνά σπλιιστική κακοφωνία, αφού πολύ δύσκολα βρίσκει κανείς κάτι που να ξεφεύγει από τα κλασικά. Σήμερα, με τις νέες ιδέες του ντιζάιν, όχι μόνο δεν χρειάζεται να κρυφτούν αλλά μετατρέπονται και σε βασικό πρωταγωνιστή της αισθητικής του σπιτιού. Τα σώματα καλοριφέρ σε σχήμα συνδετήρα της φωτογραφίας είναι ιδιαίτερα πρωτότυπα και θα τρελάνουν όσους αγαπούν το design και τα χρώματα. Άσε που κερδίζεις απίστευτο χρόνο χάρη στο γεγονός ότι καθαρίζονται πολύ πιο εύκολα από κάθε άλλο κλασικό σώμα και δεν κρατάνε βρόμα ετών, όπως βλέπουμε συχνά. INTERNI - Μ.Λ.

Ειρήνη Ρουσάκη, Μίλτος Φαρμάκης







Annemette Beck



Holmris Milk Table



Tracy Kendall

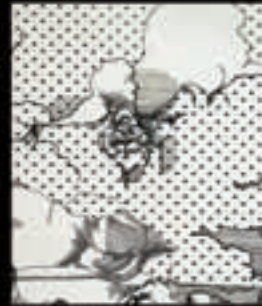

Saint Honore



GKD



Arper



GardenArt



Alis



Annemette Beck



Jacinto Usan



Serralunga

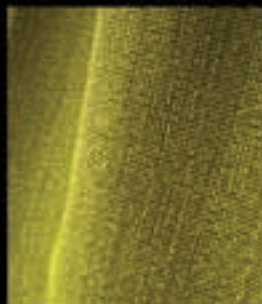

Lelievre



Inflate



Foscarini



Tracy Kendall



Arper



Replensis



Object Carpet



Nube



Wall&Deco

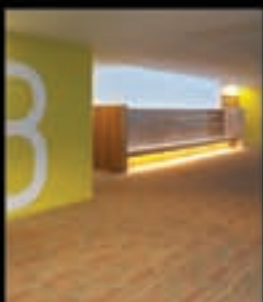

Milliken Carpet



Molo



Bross



Uno Design



Andreu World







## HAPPY BIRTHDAY MIELE

Δεν υπάρχουν και πολλές φίρμες ηλεκτρικών συσκευών που η πορεία τους ξεπερνάει έναν ολόκληρο αιώνα. Η **Miele** ξεκίνησε την προσωπική της ιστορία την 1η Ιουλίου 1899 και ήδη το 1903 παρουσίασε το πρώτο της πλυντήριο, που αν το δεις σήμερα άνετα το λες vintage κομμάτι του design. Ακολούθησαν χρόνια λαμπρά και πολλά μα πολλά πλυντήρια, σκούπες, κουζίνες, ψυγεία, που γέμισαν τις κουζίνες σε όλο τον κόσμο για γενιές και γενιές. Η καινοτομία και η πρωτοπορία ήταν πάντα στόχος των ανθρώπων της Miele και το γεγονός ότι φέτος σβήνει τα **110** κεράκια της δείχνει ότι μάλλον τα πήγε καλά τόσο χρόνια. Με αφορμή αυτά τα γενέθλια θυμηθήκαμε αφίσες παλιές, σχεδόν ιστορικές, που μας ταξιδεύουν πίσω στο χρόνο μέσα από εικόνες, συσκευές και στιγμές που σημάδεψαν την πορεία της εταιρείας. Και φυσικά θυμηθήκαμε για ακόμα μια φορά το πράσινο προφίλ της Miele, της εταιρείας που σέβεται το περιβάλλον και το αποδεικνύει με κάθε αφορμή. Αγαπάει την ανακύκλωση, προσέχει τις πρώτες ύλες της, φροντίζει τις παραγωγικές της διαδικασίες, εμπνέει τον καταναλωτή. -Μ.Λ.



### ΣΤΑΣΟΥ ΠΛΑΪ ΜΟΥ



Μικρά, εργονομικά φωτιστικά που πατάνε γερά στα πόδια τους, ενώ ταυτόχρονα δίνουν χρώμα και ρορ modern στιλ στο χώρο. Για το γραφείο, το κομοδίνο ή όπου χρειάζεται κάτι παραπάνω από... λίγο φως.



1. **RICHE** Πορσελάνινο φωτιστικό Belle της Anta 2. **ARTEMIDE** Φωτιστικό Naomi baby της Prolight € 252 + ΦΠΑ 3. **SET** Φωτιστικό της ιταλικής Aro € 105 4. **OCTOPUS** Φωτιστικό της Dean Z Lamp € 31



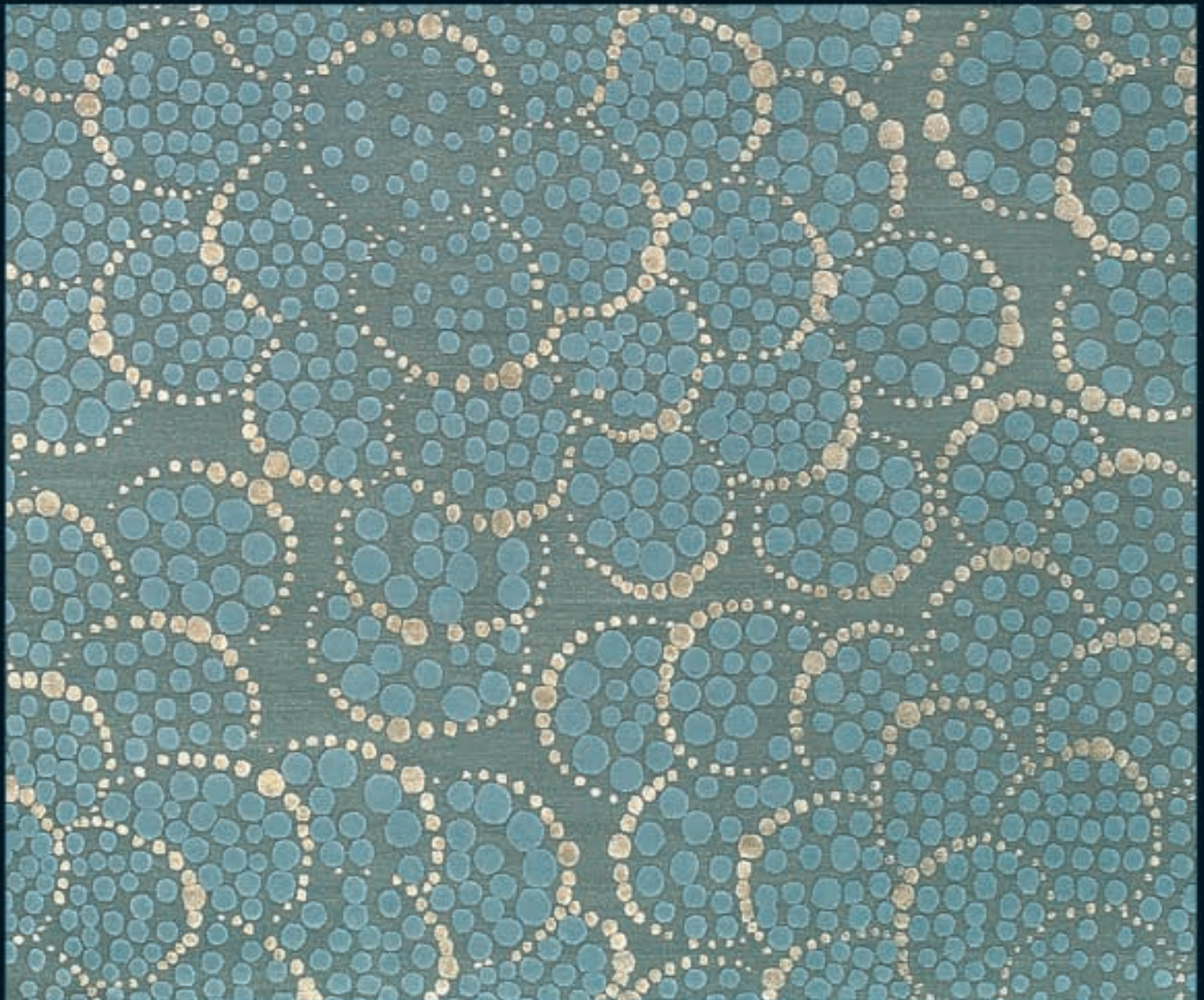

## Η Ντόρα και ο James υποδέχονται το χειμώνα!

Η Galerie Ντόρα Πέγκα, φέρνει αποκλειστικά στην Ελλάδα τα διόσημα, μοντέρνα, χειροποίητα καλιά του James Tufenkian. Μέσα από παραδοσιακές τεχνικές, φυσικά υλικά και ιδιαίτερη περιβαλλοντική φροντίδα, η *Barbara Berry*, ο *Kevin Waltz*, ο *Vincent Wolf* και ο *Mark Pollack*, διάσημοι συνεργάτες του σίκου Tufenkian, δημιουργούν τη θηβηπανή συλλογή *Designers Reserve*, παντρεύοντας τη ζεν βουδιστική φιλοσοφία με το δυτικό σχεδιασμό. Στη Λεωφόρο Κηφισίας 194, Αθήνα, και στην Προξένου Κορομηλά 19, Θεσσαλονίκη, η Galerie Ντόρα Πέγκα, παρουσιάζει τις μοναδικές αυτές συλλογές, που θα σας ταξιδέψουν στα μονοπάτια της ανατολής, αλλά και στις κοσμοπολίτικες δυτικές λεωφόρους.

**Αθήνα**  
Λεωφ. Κηφισίας 194, 152 31 Χαλάνδρι  
Τηλ.: 210 677 0121 & 210 677 0212

**Θεσσαλονίκη**  
Προξ. Κορομηλά 19, 546 23  
Τηλ.: 2310 286 482

**OUTLET Πέγκας**  
10ο χλμ. Θεσ/νίκης - Πολυγύρου,  
57 001 Θέρμη, Τηλ.: 2310 462 020

[www.penga.gr](http://www.penga.gr)  
[penga@magnet.gr](mailto:penga@magnet.gr)



**Galerie**  
**ΝΤΟΡΑ ΠΕΓΚΑ**  
ΧΕΙΡΟΠΟΙΗΤΑ ΧΑΛΙΑ ΠΟΛΥΤΕΛΕΙΑΣ





## ΝΕΑ ΑΡΧΙΤΕΚΤΟΝΙΚΗ ΣΤΗΝ ΠΟΛΗ

«Η καφετεριά μας έχει αποκτήσει θέα στην Ακρόπολη!» λένε οι εργαζόμενοι στο **Ινστιτούτο Θερβάντες** και δεν μπορούν να κρύψουν τη χαρά τους. Δεν έχουν και άδικο. Το νέο τριώροφο σπίτι του ισπανικού ινστιτούτου διαθέτει εκθεσιακό χώρο 200 τ.μ., 14 αίθουσες διδασκαλίας, βιβλιοθήκη –η μεγαλύτερη ισπανικής βιβλιογραφίας στην Ελλάδα και μάλιστα ανοιχτή στο κοινό–, αμφιθέατρο χωρητικότητας 150 ατόμων, ακόμα και καμαρίνια. Το μεγάλο ατού βέβαια είναι η μοντέρνα και δυναμική αρχιτεκτονική του. Η **Ειρήνη Κυριακίδου** συνδύασε στη μελέτη της για λογαριασμό της Τεχνικής Εταιρείας **Μπαρμπαλιάς** την πλήρως ανακαινισμένη πρόσοψη ενός νεοκλασικού του 19ου με ένα ολοκαίνουργιο κτίριο. Πρωταγωνιστές στο εσωτερικό του είναι το ενισχυμένο γυαλί, το ξύλο, οι καθρέφτες, το πλεξιγκλάς πάνω από το στεγασμένο αίθριο, τα εσωτερικά μπαλκόνια ακριβώς από κάτω του και οι γυάλινοι φεγγίτες σε κάθε όροφο. Όταν φτάνει η ώρα του χρώματος, αυτό είναι βέβαια το κόκκινο (της Ισπανίας). Εντυπωσιακά (άτυπα) εγκαίνια στις 13/11, με μια μεγάλη έκθεση αφιερωμένη στον Νταλί. *Μητροπόλεως 23, 210 3634.117 -Δ.Τ.*



### ΚΡΕΜΑΣΤΕ ΤΗΝ!

Σε έντονα χρώματα, με καθρέφτη, σαν κλαράκι δέντρου ή σαν πανέμορφες πεταλούδες. Οι κρεμάστρες μπαίνουν στο παιχνίδι του ντιζάιν.



**DESIGNSHOP.GR**  
Κρεμάστρες The Dots της Muuto € 100



**ROCHE BOBOIS**  
Κρεμάστρα με καθρέφτη Mood



**LIGHT PLUS**  
Κρεμάστρα Sparks της Offecct € 73



**MIKOS**  
Κρεμάστρες Crystal του οίκου Caselio η μία € 59





Early Fabrics and Wallcoverings Autumn 2009  
**DESIGNERS GUILD**



σύλλογος

sylloges EUROTEXTILE AEBE

Αποκλειστικοί Αντιπρόσωποι & διανομείς

**Showroom:**

Φωκυλίδου 7Α 106 73 Αθήνα,

Τηλ.: 210 3632760, Fax: 210 3637385

e-mail: [admin@eurotextile.gr](mailto:admin@eurotextile.gr)

**Κεντρικά Γραφεία:**

Κουτσονίκα 5 &

Ηλία Ηλιού 117 44 Αθήνα,

Τηλ.: 210 9273288, Fax: 210 9273286

Λοίζουδι

Λοίζουδι

Αποκλειστικοί Αντιπρόσωποι & διανομείς Κύπρου

Τηλ: +357-22-772939/25350108







## ΤΟ ΣΥΝΔΡΟΜΟ ΤΗΣ ΚΙΣΣΑΣ (ΚΑΙ ΓΙΑΤΙ ΔΕΝ ΦΤΑΙΜΕ ΕΜΕΙΣ...)

Όποιος μαζεύει στο σπίτι του σαβούρες και τις κοιτάζει ώρες-ώρες με απελπισία... υποφέρει από το Σύνδρομο της Κίσσας. Δεν είναι μοιραίο ούτε τσαχπίνικο (όπως π.χ. το σύνδρομο της Νυμφομανίας), αλλά είναι άβολο. Και αντίθετα με τη Νυμφομανία, που θέλει μια γωνίτσα μόνο για να κάνει τη δουλίτσα της, η Μαζωξομανία πιάνει πολύ χώρο.

**Έχω δυο υπέροχες πολυθρόνες κι ένα τραπεζάκι με ιστορική αξία:** και τα τρία υπήρξαν κάποτε κομμάτια από σκηνικά του Θεάτρου Αποθήκη. Η Αλίκη Γεωργούλη, όταν μου τα έδωσε πριν 17 χρόνια, μου είπε πως είχε βρει το πόδι του τραπεζιού στα σκουπίδια (πριν 25 χρόνια!) και τις πολυθρόνες, ξεκοιλιασμένες, έξω από ένα κολωνακιώτικο σπίτι (30 χρόνια!). Κάποιος ταπετσήρης είχε συνφέρει τις πολυθρόνες κι ένας μαραγκός έβαλε τάβλα πάνω στο ωραίο σκαλιστό ποδοτράπεζο. Η όλη διαδικασία είχε κοστίσει «ένα τίποτα», κατά την Αλίκη. Τα έπιπλα έζησαν και βασίλεψαν στο θέατρό της πρώτα και στο σαλόνι μου μετά...

**Μόνο που, τρεις-τέσσερις μετακομίσεις αργότερα,** οι πολυθρόνες έδειχναν μαραγκιασμένες και το τραπεζάκι πιτσικαρισμένο. «Πέτα τα και πάρε άλλα» λέγανε διάφοροι φίλοι (που δεν έχουν μπει στο υπόγειο/πατάρι/αποθηκάκι μου). «Η συντήρηση θα 'ναι όπως ΝΑΣΑ, πανάκριβη, δεν αξίζει τον κόπο» – αλλά επειδή είχα συναισθηματική σχέση με

τα έπιπλα αποφάσισα να το ψάξω. Η αλήθεια είναι ότι έχω συναισθηματική σχέση μέχρι και με τις κασαρόλες μου (οι καημένες τόσα χρόνια ιδρώνουνε για μας κ.λπ.). Κανένας δεν επιδιορθώνει κασαρόλες, όταν αρχίζουν να μαδάνε μπουλόνια τις πετάς... με στεναχώρια, γιατί τις αγαπάς στο βάθος. Δηλαδή λέω «τις πετάς» και θυμάμαι με θλίψη μία-μία όλες τις κασαρόλες που έχω πετάξει στη ζωή μου. Τέλος πάντων, όταν δυσκολεύεσαι να πετάξεις μια παλιοκασαρόλα σου φαίνεται βουνό το να «ξεφορτωθείς» δύο πολυθρόνες κι ένα τραπεζάκι. Που κάποτε στόλιζαν τη σκηνή του «Αποθήκη» στις (λόξες και) δόξες του, επί εποχής Δημήτρη Ξανθούλη. Και Αλίκης Γεωργούλη.

**Λοιπόν ο πρώτος συντηρητής/ταπετσήρης/λουστραδόρος** που ήρθε, ήθελε 1.000 ευρώ – ανά κομμάτι. Σύνολο, τρία χιλιάδικα συν ΦΠΑ. Κάμποσους συντηρητές (και ένα χρόνο) μετά, βρέθηκε κάποιος τεχνίτης που τα έκανε όλα τζάμι με 850 ευρώ. Και πάλι, μου φάνηκε κολοσσιαίο ποσό για έπιπλα

που ξεκίνησαν την καριέρα τους στα σκουπίδια πριν ρίξουν ένα πέρασμα από το θέατρο. Με τα ίδια λεφτά αγοράζεις ολόκληρη σαλοτραπεζαρία στο ΙΚΕΑ. Άρα – αποκάλυψη! – συμφέρει όντως να φουντάρεις τα παλιά έπιπλα και να αγοράσεις καινούργια.

**Μόνο που... είναι δύσκολο όταν έχεις το Σύνδρομο της Κίσσας:** όταν δηλαδή δυσκολεύεσαι να πετάξεις οτιδήποτε, από ένα τηγάνι μέχρι έναν καναπέ. Προτιμάς να τα φτιάξεις και να τα κρατήσεις φορέβα. Μόνο που (άντε πάλι...), ναι, μόνο που... το να επισκευάσεις το καταραμένο «οτιδήποτε» σήμερα, αφενός δεν συμφέρει, αφετέρου δεν είναι απλή υπόθεση. Με την έννοια ότι πρέπει να σκυλοψάξεις για να βρεις τεχνίτη, γιατί οι παραδοσιακοί επισκευαστές, όπως γανωτήδες, λουστραδόροι, μαραγκοί κ.λπ., δεν είναι πια «πέντε τον παρά» αλλά ένας ψύλλος στ' άχυρα, κι επειδή είναι λίγοι ζητάνε τα μαλλιά της αδερφής τους. Εδώ δεν υπάρχουνε παπουτσιήδες, τσαντάδες, πεταλωτήδες – όπου να 'ναι ξεμπερδεύουμε και με τις μοδίστρες και τους τορναδόρους (που δεν ξέρω τι κάνουνε, πάντως ακούγονται σπάνιοι).

**Άρα; Ξεμμένες με μισοδιαλυμένα έπιπλα** και σκευή στριμωγμένα σε αποθηκάκια/πατάρι/υπόγειο ή ακόμα και σε αυλές/μπαλκόνια/ταράτσες (σκεπασμένα με μουσαμάδες – δεν έχω φτάσει σ' αυτό το σημείο, κυρίως επειδή έχω μεγάλο υπόγειο. Και μικρή ταράτσα). Όλη αυτή τη σαβούρα με την οποία είσαι συναισθηματικά δεμένος δεν θέλεις να την πετάξεις επειδή, είπαμε, είσαι κίσσα. Νιώθεις ασφάλεια μέσα σε παλιατσαρίες που έχουν σημασία για σένα, ή που δεν θυμάσαι τη σημασία τους αλλά σε κάνουν να νιώθεις ασφάλεια. Βασικά θα ήθελες να βρεθεί ένας καλός νεράιδος και με το μαγικό ραβδάκι του να κάνει τις παλιατσαρίες σου τσίλικες, όπως ήταν όταν τις αγόρασες ή όταν τις βρήκες στα σκουπίδια. Δεν υπάρχει τέτοιος νεράιδος. Υπάρχει μόνον τυχόν Αλβανός που μπορεί να κάτσει μ' ένα πινέλο και να μπογιαντίσει τις παλιατσαρίες σου, που θα εξακολουθήσουν να είναι σαβούρες απλώς βαμμένες, με «δάκρυα» μπογιές στις γωνίες και με κολλημένες πόρτες. Το ξέρεις. Και, όχι: κρατάς τη σαβούρα σου όπως είναι, μαγαγιάτικη, στραβοκυμένη, αυξανόμενη, ανυπόφορη για τους ανθρώπους που σε συμπαθούνε (γιατί όπως πας, δεν σε αγαπάει και πολύς κόσμος). Ανά δεκαετία, ο αριθμός των άχρηστων αντικειμένων, επίπλων, αξεσουάρ και ρούχων που σέρνεις μαζί σου υπερτριπλασιάζεται. Σε πιάνει απόγνωση ώρες-ώρες. Ζεις στη χώρα που δεν υπάρχουν τεχνίτες, αυτό φταίει. Και στη χώρα που η επιδιόρθωση, η επισκευή, το σενιάρισμα με άλλα λόγια, δεν είναι εύκολο ούτε φτηνό. Εσύ μεν έχεις το σύνδρομο, η χώρα δε έχει τη χάρη.

**Δεν φταις εσύ** (με το Σύνδρομό σου της Κίσσας), φταίει η χώρα. Και πάλι καλά να λέμε, που δεν έχεις άλλα πιο επικίνδυνα σύνδρομα, απ' αυτά που βγαίνουνε κι έξω απ' το σπίτι... ☹



ποτέ δεν έχετε κοιμηθεί έτσι.



## Νέο, μοναδικό στρώμα Temptation

Υποκύψτε στον πειρασμό. Στο μοναδικό, πρωτοποριακό στρώμα που συνδυάζει τις ευεργετικές ιδιότητες του αυθεντικού υλικού Tempur, με την υψηλή τεχνολογία και τη χαλάρωση που μόνο η Elite Strom μπορεί να προσφέρει. Αφήστε τα πιο όμορφα όνειρα να γεμίσουν με μοναδικό τρόπο τη ζωή σας.



[www.elitestrom.gr](http://www.elitestrom.gr)

**ΑΛΙΜΟΣ:** Α. ΑΛΙΜΟΥ 2-4 & Α. ΠΟΙΣΙΔΑΧΟΣ, ΤΗΛ: 210 988041. **ΒΡΑΧΩΣΙΑ:** Α. ΓΕΝΤΕΛΗΣ 37 & ΠΡΑΜΑΡΟΥ, ΤΗΛ: 210 810067. **ΓΛΥΦΑΔΑ:** Α. ΒΟΥΝΙΑΡΜΕΝΗΣ 64, ΤΗΛ: 210 9035851. **ΔΕΛΦΙΝ:** Α. ΜΑΘΗΤΡΟΠΟΥΛΟΣ 62, ΤΗΛ: 210 9550077. **ΕΚΛΑΗ:** Α. ΘΗΣΙΩΣ 1, ΤΗΛ: 210 8137098. **ΙΩΝΙΟ:** Α. ΘΗΘΩΝ 485, ΤΗΛ: 210 5737160. **ΚΕΝΤΡΟ:** 'NOTOS GALLERIES', ΠΛ. ΚΟΡΩΔΑ, ΤΗΛ: 210 3743188. **ΚΗΦΙΣΙΑ:** Α. ΚΗΦΙΣΙΑΣ 253 Α, ΤΗΛ: 210 8087592. **ΠΕΡΑΙΑΣ:** Α. ΠΡ. ΛΑΜΠΡΑΚΗ 122, ΤΗΛ: 210 4135567. **ΧΑΛΑΝΔΡΙ:** Α. ΚΗΦΙΣΙΑΣ 332, ΤΗΛ: 210 6898244. **ΧΟΛΟΜΟΣ:** Α. ΜΕΣΟΓΕΙΩΝ 315, ΤΗΛ: 210 6741944. **ΥΠΟΛΟΙΠΗ ΕΛΛΑΔΑ:** **ΒΟΛΟΣ:** ΕΛ. ΒΕΝΙΖΕΛΟΥ 71 Β, ΤΗΛ: 24210 51400. **ΗΡΑΚΛΕΙΟ ΚΡΗΤΗΣ:** Α. ΚΗΦΙΣΙΟΥ 129, ΤΗΛ: 2810 326871. **ΘΕΣΣΑΛΟΝΙΚΗ:** Α. ΑΝΔΡΑΝΟΠΟΥΛΟΣ 1, ΚΑΛΑΜΑΡΙΑ, ΤΗΛ: 2310 419410. **ΣΒΟΛΟΥ 2, ΚΕΝΤΡΟ:** ΤΗΛ: 2310 220227. **ΚΑΡΜΥΣΣΑ:** ΥΠΗΡΑΝΤΩΝ 63, ΤΗΛ: 24410 40414. **ΛΑΡΙΣΑ:** Α. ΓΙΑΝΝΙΔΙΩΝΗ 92, ΤΗΛ: 2410 670835. **ΣΑΛΟΝΗ:** Μ. ΚΑΡΑΟΥΗ 64 Α, ΤΗΛ: 25410 70034. **ΠΑΤΡΑ:** Ε.Ο. ΠΑΤΡΩΝ - ΑΕΡΗΚΩΝ 24 & ΥΨΑΤΗΣ, ΤΗΛ: 2610 455000. **ΠΥΡΡΟΣ:** ΜΑΝΔΡΟΠΟΥΛΟΥ 54, ΤΗΛ: 26210 20296. **ΣΧΗΜΑΤΑΡΗ ΒΟΙΩΤΙΑΣ:** 59ο ΧΛΜ Ε.Ο. ΑΘΗΝΩΝ - ΛΑΜΙΑΣ, ΤΗΛ: 22620 59025-6. **ΤΡΙΚΑΛΑ:** ΣΤΡ. ΣΑΡΑΦΗ 31, ΤΗΛ: 24310 22997. **ΧΑΛΚΙΔΑ:** ΕΛ. ΒΕΝΙΖΕΛΟΥ 46, ΤΗΛ: 22210 23000. **SHOP IN SHOP: ΑΡΓΟΣ:** ΣΤΡΑΤΗΡΕΩΣ ΕΠΙΣΤΑΣ, 2ο ΧΛΜ ΑΡΓΟΥΣ-ΝΑΥΠΑΓΟΥ, ΤΗΛ: 27510 24114. **ΛΕΥΚΑΔΑ:** QUALITY & INTERIOR SOLUTIONS, Ε.Ο. ΛΕΥΚΑΔΑΣ-ΝΕΩΡΟΥ, ΤΗΛ: 26400 21240. **ΧΙΟΣ:** ΟΙΚΑΜΕΤΗΣ, ΠΑΥΣΑΝΙΑ 1Α, ΤΗΛ: 22710 26389. **ΓΕΜΗΦΟΡΟΙΣ FRANCHISE:** ΤΗΛ: 210 6250211 & 212, e-mail: [metakid@elitestrom.gr](mailto:metakid@elitestrom.gr) e-mail: [info@elitestrom.gr](mailto:info@elitestrom.gr)



Τα κομπολόγια είναι φετίχ του Μιχάλη, εμένα μ' αρέσουν διακοσμητικά, ο Μιχάλης τα παίζει κιόλας. Έχουμε μεγάλη συλλογή, όπου βρεθούμε παίρνουμε.

Λατρεύω τα καράβια, τη θάλασσα και τους ανθρώπους της, ίσως γιατί ο παππούς μου ήταν ναυτικός.

Οι πίπες είναι το δεύτερο μεγάλο φετίχ του Μιχάλη, έχει πάνω από 100! Ο εφιάλτης του ξεσκονόπανου...

Αγαπάμε κι οι δύο τις βέσπες, έχουμε και μία που είναι 20 χρονών. Παρότι τα μηχανάκια εναλλάσσονται στη ζωή μας, αυτή παραμένει.

Η θάλασσα είναι βασικό στοιχείο της καθημερινότητάς μας. Καθόμαστε κάθε βράδυ με τις ώρες και χαζεύουμε τα πυροφάνια ή τα πλοία που περνούν – κυρίως τα κρουαζιερόπλοια, που είναι σαν λούνα παρκ.

Η ποτίστρα-ταΐστρα του Άρη. Παρότι τέρας, τον καλοπιάνω για να φάει, εκτός αν είναι να βουτήξει κάτι από το πιάτο μας.

Μ' αρέσουν πολύ τα λουλούδια, προσπαθώ, τα χαϊδεύω, τους μιλάω, αλλά η θάλασσα με την αλμύρα της δεν επιτρέπει.

Η φωτογραφική μηχανή (παίζει ρόλο και το δημοσιογραφικό δαιμόνιο) είναι ο μόνιμος σύντροφός μου στα ταξίδια. Μ' αρέσει να αιχμαλωτίζω στιγμές.

Πάντα έχω μαζί μου ένα στιλό Campo Marzio. Είναι ιταλικά, είναι φθηνά, έχουν στρασάκια, σχέδια...

Παπούτσια: επιτέλους, το δικό μου φετίχ! Ο Μιχάλης λέει ότι τα παπούτσια βγάζουν κυβέρνηση στο σπίτι. Αγοράζω συνέχεια και τα... κρύβω.

Laptop: Αντικείμενο εργασίας, όλος ο εργασιακός μου κόσμος βρίσκεται εκεί, απαραίτητο παντού και πάντα.



# ΘΕΑ ΘΑΛΑΣΣΑ

Η δημοσιογράφος Σία Κοζιώνη στο μπαλκόνι της στην Πειραική

Επιμέλεια: ΝΕΝΕΛΑ ΓΕΩΡΓΕΛΕ

«Κατά ένα περίεργο, μεταφυσικό σχεδόν τρόπο, πάντα ήξερα ότι θα κατέληγα στο σπίτι του παππού και της γιαγιάς στην Πειραική. Ήταν η εικόνα αυτού του σπιτιού που συνόδευσε πολλά σαββατοκύριακα της παιδικής μου ηλικίας. Οι βόλτες με τον παππού στη θάλασσα, στα καφενεία με τους άλλους συνταξιούχους ναυτικούς, στο θρυλικό «ψιλικατζίδικο» για παιδικά χαζοδωράκια, οι ιστορίες της γιαγιάς και το καλομαγειρεμένο φαγητό της. Ήταν αυτή η παρόρμηση που όταν η γιαγιά και ο παππούς μετακόμισαν στα ευρύχωρα διαμερίσματα του ουρανού με οδήγησε στο να εμποδίσω τη μητέρα μου να πουλήσει αυτό το σπίτι. Και να 'μαι. Κουρνιασμένη στο καναπέ της βεράντας να χαζεύω, να χτίζω και να γκρεμίζω όνειρα, να περνάω τις νύχτες με τον Μιχάλη (σ.σ. Λεάνης, δημοσιογράφος, σύζυγος) χαζεύοντας τα πυροφάνια, παρέα με ένα μπουκάλι κρασί και καλή μουσική. Αυτή η βεράντα που όσο μεγάλωνα μίκραινε και τα κάγκελά της χαμήλωναν...



**Αυτή είναι η φωλιά μου. Είναι εκεί που τη βρίσκω.** Να ακούω τις φωνές των ψαράδων στο λιμανάκι από κάτω, τον ήχο των μηχανών των πλοίων και το σφύριγμα των φουγάρων, να χαζεύω τα θαλασσοπούλια και να παραμονεύω για δελφίνια από τον Γενάρη και μετά. Κι όταν εμφανιστούν; Να φωνάζω σαν παιδί και να παίρνω τηλέφωνο τους γείτονες να βγουν στα μπαλκόνια. Ακόμη κι ο Άρης κάθεται συχνά στα πίσω πόδια του, κολλάει τη μουσούδα του στα κάγκελα και ρεμβάζει. Η θάλασσα είναι ζωντανή. Έχει συμπεριφορά και συναισθήματα. Οργίζεται, γαληνεύει, προβληματίζεται. Κάθε μέρα και μια διαφορετική εικόνα. Νερά γαλήνια, αγριεμένα, γαλανά, γκρι, μπλε σκούρα, ορίζοντας καθαρός ή θολός... Ο μόνος που έχει τη δύναμη να με διώξει από το βασίλειό μου είναι ο νοτιάς. Αλίμονο όταν ξεσπώνεται και επιτίθεται η αλμύρα.

**Το σπίτι είναι μικρό.** Διαρκώς πρέπει να βολεύω, να κρύβω, να πετάω. Όμως αυτό έρχεται σε σύγκρουση με τη μεγαλοσύνη του γαλάζιου και την αίσθηση ελευθερίας που μου χαρίζει. Η αλήθεια είναι ότι ποτέ δεν έδωσα στο σπίτι μου τη σημασία που του άξιζε, λόγω αυξημένων επαγγελματικών υποχρεώσεων. Σήμερα, που μιλάμε, αποφάσισα το μεγάλο βήμα. Αλλάζω διακόσμηση και αγοράζω καινούργια έπιπλα. Θέλω να το κάνω πιο δικό μου, να το φέρω πιο κοντά μου. Ευχηθείτε μου καλή επιτυχία!

ΦΩΤΟ: ΤΑΚΗΣ ΣΠΥΡΟΠΟΥΛΟΣ

Τεράστια συλλογή από βιβλία, δεν έχω πια πού να τα βάλω. Διαβάζω πάντα πριν κοιμηθώ, το βιβλίο είναι το καλύτερο και πιο φθινό ταξίδι.

Το καλάθι με τα αντικείμενα του πόθου του αγαπημένου μας σκύλου Άρη: μπάλες, σχοινιά, λούτρινα ζωάκια...







ΟΤΙ ΗΤΑΝ ΧΡΗΣΙΜΟ ΚΑΠΟΤΕ ΕΙΝΑΙ  
ΣΗΜΕΡΑ ΠΕΡΙΤΤΟ (ΕΝΑ ΜΕΛΑΝΟΔΟΧΕΙΟ,  
ΑΣ ΠΟΥΜΕ· ΜΙΑ ΑΝΔΡΙΚΗ ΚΑΛΤΣΟΔΕΤΑ...),  
ΟΤΙ ΗΤΑΝ ΧΑΡΙΤΩΜΕΝΟ (ΕΝΑ ΚΕΝΤΗΜΑ,  
ΕΝΑ ΚΗΡΟΠΗΓΙΟ ΤΗΣ ΜΑΜΑΣ) ΦΑΝΤΑΖΕΙ  
ΤΩΡΑ ΧΟΝΔΡΟΕΙΔΕΣ, ΑΣΤΕΙΟ, Ή ΑΛΛΟΚΟΤΟ.

**Π**αίρνω θέση μπροστά στην οθόνη του Mac, πατάω τα πλήκτρα με τις στρογγυλεμένες άκρες (κάποιος αποφάσισε γι' αυτό το ελαφρώς στρογγυλεμένο περίγραμμα), μετακινώ το ποντίκι (που είναι τόσο διαφορετικό από εκείνο το μπλε ιριδίζον του PC που υπάρχει στα αριστερά μου), επιλέγω γραμματοσειρά, γράφω, επαναλαμβάνω τις συνηθισμένες χειρονομίες της κάθε μέρας: στέλνω μηνύματα με τον messenger, κατεβάζω ένα emoji με λουλουδάκια, το προωθώ μαζί με κάμποσες καλημερούλες. Have a nice new day! Περιβάλλομαι, όπως όλοι μας, από αντικείμενα – το φλιτζάνι μου με τον καφέ, τη συσκευή του τηλεφώνου, τη λάμπα μου πάνω στο γραφείο, το ίδιο το γραφείο· αντικείμενα που συνέλαβαν, σχεδίασαν και εκτέλεσαν πολυμελής ομάδες δημιουργών: ακόμα και η οδοντόβουρτσά μου είναι το αποτέλεσμα μιας πολύπλοκης διεργασίας κατασκευής, επανόρθωσης, αναθεώρησης, ανασχηματισμού, διαμόρφωσης. Αυτή τη μεγάλη περιπέτεια των αντικειμένων περιγράφει η ταινία "Objectified" του Gary Hustwit που προβλήθηκε πριν από λίγους μήνες στις Ηνωμένες Πολιτείες.

**Ο Gary Hustwit, ανεξάρτητος παραγωγός και σκηνοθέτης rockumentaries** (για τους Wilco, τον Robert Moog και τους Death Cab for Cutie) γύρισε το 2007 ένα ντοκιμαντέρ με τίτλο "Helvetica" και θέμα τη γραφιστική και την τυπογραφία. Το "Objectified" είναι η δεύτερη ταινία του μεγάλου μήκους που προχωρεί τα επιχειρήματα του "Helvetica" διατρέχοντας την ιστορία του βιομηχανικού design και αποκαλύπτοντας κάτι που όλοι γνωρίζουμε αλλά σπάνια συνειδητοποιούμε: πίσω από τα πιο ευτελή αντικείμενα –το μπουκαλάκι του διορθωτικού Blanco που βλέπω αυτή τη στιγμή πάνω στο τραπέζι, το περιτύλιγμα μιας σοκολάτας ξεχασμένης στην κουζίνα– έχουν κατασκευαστεί μετά από αλληπάλληλα σχέδια, συζητήσεις, brainstorming, αποφάσεις και ανακλήσεις αποφάσεων: η ιστορία των αντικειμένων είναι η ιστορία της ζωής μας.

**Στο "Objectified" αναδεικνύεται το προφανές:** η εξέλιξη της χρησιμότητας, η εξέλιξη της αισθητικής· ό,τι ήταν χρήσιμο κάποτε είναι σήμερα περιττό (ένα μελανοδοχείο, ας πούμε· μια ανδρική

καλτσοδέτα...), ό,τι ήταν χαριτωμένο (ένα κέντημα, ένα κηροπήγιο της μαμάς) φαντάζει τώρα χονδροειδές, αστείο, ή αλλόκοτο. Αντιθέτως προς τον τίτλο της, η ταινία μοιάζει να εμψυχώνει τα αντικείμενα: τα κουζινικά Οχο φαίνονται εμποτισμένα με τεστοστερόνη· όσο για τα αυτοκίνητα, ορισμένα έχουν επιθετική μορφή –μοιάζουν «θυμωμένα»– ενώ άλλα είναι «απαλά», φτιαγμένα σαν αβρές δεσποινίδες. Τα αυτοκίνητα, οι φωτογραφικές μηχανές, οι καφετιέρες εμφανίζονται στην οθόνη με κοφτό, γρήγορο μοντάζ, ενώ οι σχεδιαστές αναλύουν τη φιλοσοφία τους ξεναγώντας το θεατή στα αντικείμενα που έχουν κατασκευάσει. Για παράδειγμα, ο Karim Rashid, που, μεταξύ άλλων επινόησε το "blobject" –μια ποικιλία καταναλωτικών αγαθών με καμπυλότητες, «παιδιάστικες» γραμμές (όπως ο καινούργιος Σκαραβαίος της VW)– επιδεικνύει τα έπιπλά του, ένα μάλλον παράδοξο ροζ ρολόι και μια γλάστρα που μπορεί να χρησιμεύσει επίσης ως ομπρελοθήκη και ανθοδοχείο.

**Ένα ανθοδοχείο είναι ένα ανθοδοχείο:** αλλά όχι και τόσο όταν ο Hustwit δείχνει τη Hella Jongerius να εξηγεί πώς φτιάχνει τα δικά της ανθοδοχεία έτσι ώστε να φαίνονται χειροποίητα. Και συνεχίζει παραθέτοντας έναν πράσινο καναπέ, τόσο χαμηλό ώστε δεν μπορείς να ξαπλώσεις κρεμώντας το χέρι σου σαν τον Μαρά στην μπανιέρα τη στιγμή της δολοφονίας του.

**Στην ταινία εμφανίζονται μερικοί από τους πιο γνωστούς σύγχρονους σχεδιαστές:** ο Dan Formosa, ο Marc Newson, η Alice Rawsthorn, ο Naoto Fukasawa, ο Dieter Rams (που εξηγεί γιατί «το καλό design είναι το ελάχιστο design», μια παραλλαγή του Less is more)... Όλοι τους διαπνέονται από την αγάπη για τον υλικό κόσμο, από την αναζήτηση της ομορφιάς και του αιφνιδίου, της έκπληξης, που κάνει συναρπαστικό αυτόν τον υλικό κόσμο. Συχνά, η καλλιτεχνική έρευνα για τη φόρμα και τη λειτουργικότητα καταλήγει σε αντικείμενα που μοιάζουν με συνέχεια του σώματός μας, με κομμάτι του: όπως τα γυαλιά με τη θήκη στο χρώμα της άμμου που σχεδίασε ο Fukasawa· άλλες φορές, αποτελούν το περιβλήμα ενός καταναλωτικού ονείρου, όπως η «νέα» BMW του Chris Bangle.

**Βλέποντας την ταινία, τη γεμάτη πολύχρωμα**

**αντικείμενα** –χρήσιμα και, όχι σπάνια, περιττά, εξωφρενικά– σκέφτομαι ένα ακόμα προφανές: το design είναι ταξικό ζήτημα· αφορά τον δυτικό κόσμο, απασχολεί τα εύρωστα κοινωνικά στρώματα των μητροπόλεων· δηλαδή, όσους περιβάλλονται από προϊόντα στα οποία έχει ενσωματωθεί η τέχνη και η βιομηχανική τεχνολογία. Με άλλα λόγια: ποιος είναι ο ρόλος του design για κάποιον που ζει σε τενεκεδούπολη (σύμφωνοι, το ελενίτ είναι προϊόν σχεδίασης), πλένεται σε τσίγκινη σκάφη, τρώει από μια γαβάθα και φοράει κάτι που μοιάζει με σεντόνι;

**Η ταινία "Objectified" δεν είναι αποτέλεσμα «καλλιτεχνικής» σκηνοθεσίας·** ο Hustwit τα καταφέρνει κυρίως ως συνεντευκτής· αφήνοντας τους σχεδιαστές να σχολιάζουν τα αντικείμενα, παραμένει «αντικειμενικός»: η ταινία του είναι επιμορφωτική. Οι εικόνες που εναλλάσσονται με τις συνεντεύξεις αποκαλύπτουν έναν κόσμο μέσα στον κόσμο μας όπου η "fun" για την οποίαν μιλάει ο Dino Dini συνυπάρχει με την ολιστική φιλοσοφία για την κατασκευή και χρήση των αντικειμένων, καθώς και με τον ουτοπικό στόχο της κατάκτησης της ευτυχίας μέσα από έναν «ωραίο» και φιλικό περίγυρο. Η ταινία εκθέτει και υπαινίσσεται πλήθος θεωριών: είναι άραγε τόσο απλό όσο ακούγεται το motto "Keep it simple" που εκφράζει τη δουλειά του Jeremy Wunderlich; Και γιατί, που να με πάρει η ευχή, η Paola Antonelli σχεδιάζει δήθεν χρηστικά αντικείμενα που μοιάζουν με pop-art installations; Πώς αισθάνεται κάποιος που ζει και κινείται μέσα στα κατακόκκινα, ανθρωπομορφικά αντικείμενα του Anthony Dunne; Μήπως τελικά όλ' αυτά είναι κακό φενγκ-σούι; Εξάλλου, για να είμαι ειλικρινής, δυσκολεύομαι να καθίσω σε καρέκλα της Fiona Raby: εκτός του ότι φοβάμαι μήπως τη σπάσω, υπάρχει κίνδυνος να πονέσει η μέση μου.

**Και παρ' όλ' αυτά, ο κόσμος στον οποίον ζούμε** μπορεί να μας αφαιρέσει τα πάντα εκτός από την ιδέα της χαράς: είμαστε τυχεροί· στεκόμαστε σ' ένα σημείο πάνω στη γη όπου ένα δωμάτιο μπορεί να φωτίζεται από τα Vitra Lights των Bouroullec... Κοιτάζοντας γύρω μου, σε τούτο εδώ το δωμάτιο, νιώθω τυχερή και μαζί λιγάκι ένοχη: αγαπάω όλα, σχεδόν όλα, αυτά τα αντικείμενα. Και θα ζήσω μαζί τους μέχρι να μας χωρίσει η θλίψη. ☹



# 01

Φωτιστικά Sparkle Shady, μπουφές Showtime με κρύσταλλα swarovski, σχέδιο του Ισπανού Jaime Hayon

# ΟΙ NEES ΣΧΟΛΕΣ ΤΟΥ DESIGN



PATRICIA URQUIOLA, ΙΣΠΑΝΙΔΑ



BRAND & ANNET VAN  
EGMOND, ΟΛΛΑΝΔΟΙ



MARCEL WANDERS,  
ΟΛΛΑΝΔΟΣ



MAARTEN BAAS,  
ΟΛΛΑΝΔΟΣ

# 02

Αυτοκόλλητο τοίχου Graphique της γαλλικής Acte Deco, ΟΙΚΟΣ



Βιβλιοθήκη Kast, σχέδιο του Βέλγου Maarten Van Severen, VITRA





Η Ιταλία και η Σκανδιναβία έχουν πια λόγους να νιώθουν ταραγμένες. Οι παντοκρατορίες τους στο χώρο του βιομηχανικού σχεδιασμού κλονίζονται, καθώς ανακαλύπτουν την Ολλανδία, το Βέλγιο, τη Γαλλία, την Ισπανία και την Τουρκία να διεκδικούν, σαν κύμα που φουσκώνει, τις δάφνες (αλλά και τα οφέλη) που τις ακολουθούν.

Του ΓΙΑΝΝΗ ΚΩΝΣΤΑΝΤΙΝΙΔΗ



Πορσελάνινο πλάτο Tour Eiffel, της γαλλικής Atyrak



Καρέκλα, σχέδιο της Βελγίδας Nedda El Asmar



Σεζ-λογκ Antibodi της Ισπανίδας Patricia Urquiola για τη Moroso, AREA DOMUS

**Α**ν το ντιζάιν ήταν φυτό, θα λέγαμε σίγουρα ότι είναι «αυτοφυές». Ξεφυτρώνουν εντυπωσιακά δείγματά του σε όλα τα μήκη και τα πλάτη του πλανήτη. Η ιστορία του όμως δείχνει ότι αναπτύσσεται πραγματικά μόνο εκεί όπου «καλλιεργείται» συστηματικά. Αυτό συνέβη μεταπολεμικά στην Ιταλία και τη Σκανδιναβία. Δεν ήταν οι μόνες περιοχές της Ευρώπης, όπου υπήρχε βιομηχανία για να το υποστηρίξει. Ήταν όμως εκείνες που είχαν την καλή διάθεση να επενδύσουν το «τόσο δα παραπάνω» που χρειάζεται για να μπει ο πρώτος «σπόρος», να ανθίσει, και στη συνέχεια να πολλαπλασιαστεί με την ταχύτητα εξάπλωσης ωφέλιμου «ζιζανίου». Με την πάροδο του χρόνου έχουμε φτάσει στο ευχάριστο σημείο να μιλάμε π.χ. για «ιταλικό ντιζάιν» και να αισθανόμαστε ότι λίγο-πολύ όλοι καταλαβαίνουμε το ίδιο. Επιπλέον, έχουμε φτάσει στο εξίσου ευχάριστο σημείο να αναγνωρίζουμε και άλλες «σχολές». Δεν είναι τυχαίο ότι δύο από τους μεγαλύτερους star-designers, ο Marcel Wanders και ο Tord Boontje, είναι Ολλανδοί, ή ότι η Αμβέρσα, στο Βέλγιο, εκτός από βασίλισσα της επαναστατικής μόδας επιδιώκει διακαώς να στεφτεί και βασίλισσα του σύγχρονου επίπλου. Γενικότερα, οι «νέες σχολές» του design που τα τελευταία χρόνια καταφέρνουν να κάνουν όλο και πιο αισθητή την παρουσία τους – κλέβοντας αίγλη και glam σελίδων περιοδικών από τους Ιταλούς και τους Σκανδιναβούς –, σπηρίχτηκαν σε δύο σημαντικούς παράγοντες: την επιθυμία της βιομηχανίας να εκουγχρονηθεί και μια συντονισμένη μακροχρόνια πολιτική που είδε το ντιζάιν ως εθνικό στόχο. Σ' αυτά τα δύο σημεία εντοπίζεται ο κοινός παρονομαστής όλων, διότι από κει και πέρα, η κάθε σχολή διαμόρφωσε το δικό της ξεχωριστό χαρακτήρα ως εξής...



JAVIER MARISCAL, ΙΣΠΑΝΙΑ

DEFNE KOZ, ΤΟΥΡΚΙΑ

JAIME HAYON, ΙΣΠΑΝΙΑ



Κάθισμα Wings Bench, σχέδιο των Τούρκων Pinar Yar και Tugrul Govsa για την Gaea Forms





## MADE in HOLLAND

Όταν σκέφτεται κανείς την Ολλανδία, το πρώτο πράγμα που του έρχεται συνήθως στο μυαλό είναι απέραντοι επίπεδοι αγροί με όμορφες, γυαλιστερές τουλίπες. Συχνά παραβλέποντας άλλα «εξαιρετικά» που συμβαίνουν στη χώρα του Ρέμπραντ. Όπως, για παράδειγμα, το ότι ενώ είναι τόσο μικρή κατατάσσεται στη 16η θέση της λίστας των ισχυρότερων οικονομιών του κόσμου ή το ότι εκεί κατοικούν οι ψηλότεροι άνθρωποι της γης. Οι κακές γλώσσες λένε ότι, ακριβώς επειδή οι Ολλανδοί είναι τόσο ψηλοί και επειδή ζουν σε γη που βρίσκεται χαμηλότερα από το επίπεδο της θάλασσας, αναγκάστηκαν ανά τους αιώνες να γίνουν εφευρετικοί προκειμένου να επιλύουν αυτά τα ζητήματά τους. Έτσι, ως μοιραίο συνεπακόλουθο, αναπτύχθηκε και το ντιζάιν στη χώρα τους.

**Το βάρος της ιστορίας.** Ο ολλανδικός σύλλογος βιομηχανικών σχεδιαστών ιδρύθηκε το 1904 και είναι ο παλιότερος της Ευρώπης. Συγχρόνως η χώρα αναγνωρίζεται πρωταθλήτρια ακαδημαϊκής παιδείας στον κλάδο, με 13 πανεπιστημιακές σχολές και φυσικά την περίφημη Ακαδημία Ντιζάιν του Αϊντχόβεν, ένα από τα σημαντικότερα σχολεία του είδους παγκοσμίως. Σήμερα το 5% το ενεργού πληθυσμού της Ολλανδίας απασχολείται στον ευρύτερο κλάδο του βιομηχανικού σχεδιασμού, ενώ οι εξαγωγές επίπλων και αρχιτεκτονικής έχουν φτάσει να αποφέρουν στο κράτος περισσότερα απ' ό,τι τα ναυπηγεία, που από καταβολής κόσμου ήταν οι στιβαρότεροι πυλώνες της ολλανδικής οικονομίας.

**Επανάσταση τώρα!** Η ολλανδική σχολή του design τοποθετεί το κέντρο βάρους της «φιλοσοφίας» της στον επαναστατικό σχεδιασμό. Οτιδήποτε σχεδιάζεται –π.χ. μια καρέκλα– οφείλει να ξεκινά από το μηδέν. Να προσεγγίζεται ως ένα αντικείμενο που δεν έχει ξανασχεδιαστεί ποτέ, ακολουθώντας μία σύλληψη όσο το δυνατόν πιο πρωτογενή. Η αρχή αυτή διδάσκεται στις ολλανδικές σχολές, που παροτρύνουν τους φοιτητές να ξεκινήσουν «από αυτό που έχουν ονειρευτεί και όχι από αυτό που ήδη γνωρίζουν».

**Βόρειοι άνεμοι.** Άλλο καθοριστικό στοιχείο είναι ότι το ολλανδικό ντιζάιν είναι προσηλωμένο στην απλότητα, στην καθαρότητα και στην αυστηρότητα των μορφών. Είναι ένα «βόρειο» ντιζάιν που γνωρίζει καλά τι σημαίνει μιμητισμός. Ωστόσο, υιοθετεί μόνο όσα το ενδιαφέρουν – δεν υποτάσσεται στη μιμητιστική φόρμα.

01

Φωτιστικό οροφής 85Lamps για την Droog Design, WORKSHOP Boonje για τη Meta



03

Καναπές Poldel, σχ. Hella Jongrius για τη VITRA



02

Ντουλάπα Fig Leaf, σχέδιο του Tord Boonje για τη Meta



### WHO IS WHO

Η **Droog Design** ιδρύθηκε το 1993 από τον ντιζάινερ **Gijs Bakker** και την ιστορική τέχνη **Renny Ramakers**, οι οποίοι δεν σχεδίαζαν αλλά επέλεγαν και παρουσίαζαν έργα διαφόρων –κυρίως νέων– σχεδιαστών. Η γαλλική “Liberation” έγραψε ότι «θα έπρεπε να τους απονεμηθεί μετάλλιο για τον τρόπο με τον οποίο καλλιεργούν και προωθούν ένα νέο savoir vivre της ανθρώπινης σκέψης». Από την Droog ξεπήδησαν, μεταξύ άλλων, ο **Marcel Wanders**, ο **Tord Boontje**, η **Hella Jongerius** και ο **Piet Hein Eek**. Δηλαδή, οι διασημότεροι σήμερα Ολλανδοί ντιζάινερς. Ο Marcel Wanders ίδρυσε την περίφημη εταιρεία **Moooi**, που παράγει έργα και άλλων σχεδιαστών. Ο **Maarten Baas**, κατά μία γενιά νεότερος αλλά εξίσου σταρ, είναι από τους λίγους που είδαν σχέδιά τους να βγαίνει στην παραγωγή όσο ήταν ακόμα φοιτητές. Ο **William Brand** και η **Annet Van Egmond** εστιάζουν στην ανάδειξη ενός χαρούμενου αισθησιασμού, ενώ ο **Jorgen Dahlmans** –έχει σχεδιάσει και το εξώφυλλο του HOME– έχει αναγάγει το σχεδιασμό χαλιών σε ένα νέο είδος σύγχρονης τέχνης για το δάπεδο.

04

Καρέκλα Chair in Wood, σχ. Maarten Baas



05

Κουμπάρας The Killing of the Piggy Bank, σχ. Marcel Wanders για τον οίκο Moooi, ΓΙΑΝΝΗΣ ΔΕΛΟΥΔΗΣ



06

Κάθισμα Tree Trunk, σχ. Jurgen Bey για τη Droog, WORKSHOP





# fabulousLife



...in or out

Σήμερα θα καθίσετε μέσα ή έξω;  
Βεβαίως, δε χρειάζεται  
να αποφασίσετε τώρα.  
Μέσα ή έξω, τα υφάσματα  
**HIT-High Intelligent Tissues**  
της **fab** έχουν εξαιρετική αντοχή  
στον ήλιο, στους λεκέδες,  
στην έντονη χρήση, στις μυρωδιές,  
στις αλλεργίες, στη φωτιά.  
Και είναι φιλικά στο περιβάλλον.  
Τελικά, σήμερα... μέσα ή έξω;

MASS



hit

\* Νέο κατάστημα Λουκιανού 21B 106 75 Κολωνάκι - Loukianou Str. 21B 106 75 Kolonaki, Greece

\* Δεσφύρος Βουλιαγμένης 270Α 173 43 Αθήνα - Vouliagmenis Ave 270A 173 43 Athens, Greece

T: +30 210 9733585, 210 9750034 F: +30 210 9751966

\* Κηφισίας 108 & Γούναρη 151-25 Μαρousσι - Kifissias Ave 108 & Gounari 151 25 Maroussi

T: +30 210 8051500 F: +30 210 8054044

[www.fabulousfabrics.gr](http://www.fabulousfabrics.gr)

fab\*  
BY STAMATOPOULOS



## MADE in BELGIUM

Στην Ευρώπη, αλλά και στον υπόλοιπο κόσμο γενικότερα, επικρατεί η αντίληψη ότι το Βέλγιο και η Ολλανδία είναι τόσο συγγενείς –πολιτισμικά τουλάχιστον–, που θα μπορούσαν να αντιμετωπίζονται ως μία χώρα. Αυτό επιβεβαιώνεται και από μια πρώτη αντιπαραβολή του σύγχρονου βελγικού ντιζάιν με το ολλανδικό. Για παράδειγμα, η προσήλωσή τους στα απλά και καθαρά σχέδια είναι επί της ουσίας ίδια. Ωστόσο, μία πιο προσεκτική ματιά επιτρέπει να εντοπίσει κάποιος μια σημαντική διαφορά: οι Βέλγοι είναι τόσο πιστοί στις λιτές και αυστηρές συνθέσεις όσο και στο εθνικό τους φαγητό – τα μύδια μαρινιέρ με τηγανητές πατάτες. Με έναν τρόπο, λειτουργούν σαν πιο «βόρειοι» από τους Ολλανδούς. Κατά τα άλλα η βελγική σχολή ακολουθεί την παγκόσμια τάση, που θέλει τους σχεδιαστές να διαχωρίζουν το έργο τους σε δύο κατηγορίες: προϊόντα που σχεδιάζονται για μαζική παραγωγή και σχέδια για την κατασκευή μοναδικών κομματιών τα οποία προωθούνται ως έργα τέχνης.

**Περφεξιονισμός.** Ο **Maarten Van Severen** (πέθανε πρόσφατα σε ηλικία μόλις 49 ετών) θεωρείται κάτι σαν πατριάρχης της βελγικής σχολής. Ήταν αυτός που έδωσε, προ εικοσαετίας, ένα καθαρό στίγμα της αισθητικής γραμμής, που δελεάζει του Βέλγους σχεδιαστές, και ο πρώτος του οποίου τα έργα άρχισαν να παράγονται από μία σημαντική εταιρεία διεθνούς βελγνεκούς όπως είναι η Vitra. Ο Van Severen είχε μια ιδιαίτερη αδυναμία στις καρέκλες και δημιούργησε πάρα πολλά σχέδια που δουλεύτηκαν στο χέρι, στο εργαστήριό του στη Γάνδη. Σ' αυτά τα έργα διαπιστώνει κανείς την τελειοθηρική εμμονή του στις κατασκευαστικές λεπτομέρειες, την οποία, ως ίνδαλμα που ήταν για τους νεότερους του, κατάφερε να μεταβιβάσει σε όλη τη βελγική σχολή. Στα επόμενα χρόνια θα ακούμε και θα βλέπουμε όλο και περισσότερα για τους **Vincent Van Duysen**, **Alain Berteau** και **Stefan Schonning** – ο καθένας τους έχει ήδη αποσπάσει τη μεγαλύτερη ετήσια βελγική διάκριση για το ντιζάιν. Όπως επίσης θα μας απασχολήσει η παλαιστινιακής καταγωγής **Nedda El-Asmar** – η οποία ξεκίνησε ως σχεδιάστρια κοσμημάτων και ειδών μεταλλοτεχνίας για οίκους σαν τους Hermès, Puiforcat, Villeroy & Boch και άλλους αυτού του βελγνεκούς, αλλά γρήγορα στράφηκε και προς τα έπιπλα. Πολλές δημιουργίες της παράγονται από τη σημαντική βελγική εταιρεία Vange.



# 01

Καρέκλα Neutra, σχ. Vincent Van Duysen για την Tribu, INTERNI



# 02

Καρέκλες 05, σχ. Maarten Van Severen, VITRA



# 03

Μαχαίροπίρρουνα Appetize, σχ. Nedda El Asmar

# 04

Σκαμπό Buzzistool, σχ. Alain Berteau για την Buzzi Space







Καναπές Nebula Nine

Μπουφές Total Flight Case



Coffee table Xraydio 2

# Interni

## ROCK ME BABY

Η **Diesel** συνεργάζεται με το διάσημο ιταλικό οίκο επίπλων **Moroso**, βγαίνει απ' την...ντουλάπα, και μπαίνει δυναμικά σε ολόκληρο το σπίτι. Και παρουσιάζει έπιπλα και αξεσουάρ σπιτιού που εμπνέονται από ένα διαφορετικό και ασυμβίβαστο τρόπο ζωής, ενώ συνδυάζουν την κομψότητα και την άνεση των επίπλων **Moroso** με το casual street wear και club wear στίλ της **Diesel**. Το αποτέλεσμα, όπως ήταν αναμενόμενο, είναι εντυπωσιακό. Χαρακτηριστικό παράδειγμα ο καναπές **Nebula Nine Sofa** της συλλογής **Camp**, ντυμένος με ξεβαμμένο τζιν ύφασμα που «φωνάζει» άνεση και έχει απλή γραμμή, όπως το αγαπημένο σου τζιν **Diesel** που δεν αποχωρίζεσαι ποτέ. Το ίδιο ισχύει και για το **Xraydio 2 disc** της συλλογής **Rock**, που ενώ είναι ένα κομψό coffee table σε παραπέμπει σε night club και συγκεκριμένα στην κονσόλα του dj. Πολυθρόνες, σκαμπό, καθρέφτες, side tables είναι τα υπόλοιπα έπιπλα που συμπληρώνουν τη συλλογή επίπλων **Diesel - Moroso** και θα είναι σίγουρα τα επόμενα must have του σπιτιού.

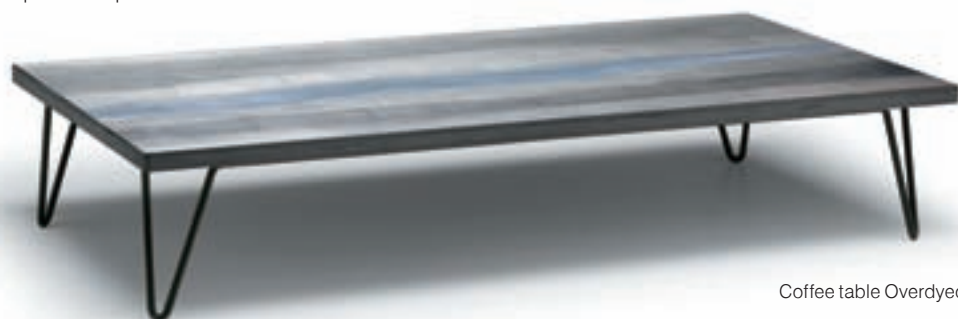

Coffee table Overdyed



Καρέκλα Overdyed



## MADE in FRANCE

**H**γαλλική σχολή είναι η μόνη ίσως σήμερα που πιστεύει ότι ο σχεδιασμός προϊόντων πρέπει να έχει μια ευφυΐα και ένα χιούμορ, ανάλογα με εκείνα του σχεδιασμού των γκατζετ. Οι Γάλλοι ντιζάινερς προσδοκούν πολλά από τη δύναμη του εντυπωσιασμού, που συνοδεύεται από γέλιο ευχαρίστησης. Για παράδειγμα οι **Ivan Duval** και **Jean Sebastien Ides**, που με την περιβόητη ομάδα τους **Atypyk** και την πληθώρα χρηστικών αντικειμένων που λανσάρουν ετησίως μάς προτείνουν να ζρούμε σαν πρωταγωνιστές σε ταινία κινουμένων σχεδίων, σε έναν κόσμο όπου π.χ. το ξύλο κοπής της κουζίνας έχει σχήμα φέτας ψωμιού για τοστ ή το τριμπουσόν μοιάζει περισσότερο με κατσαβίδι. Πάρα τις όποιες διαβαθμίσεις, αυτή η τάση είναι γενικευμένη και μπορεί εύκολα κάποιος να την αναγνωρίσει – με το προσωπείο της extravaganza – σε έργα σχεδιαστών-σταρ, όπως για παράδειγμα των αδελφών **Bouroullec** ή του **Ora Ito**.

**Art & Craft.** Ένα άλλο στοιχείο που προσδιορίζει τη γαλλική σχολή είναι η αδιάσπαστη σχέση της με τις τέχνες και τις τεχνικές, για τις οποίες η Γαλλία εμπνέει το σεβασμό εδώ και αιώνες. Η σχετικά νέα εταιρεία **Chevalier Edition** ανανεώνει συνεχώς τα χαλιά της με εντυπωσιακά σύγχρονα σχέδια γνωστών Γάλλων καλλιτεχνών και ντιζάινερς, τα οποία όμως κατασκευάζονται με την ίδια προσήλωση σε αριστοτεχνικές μεθόδους που επιδεικνυε η γαλλική ταπητουργία του 19ου αι. Αντίστοιχα το εργαστήριο κεραμικής **Atelier Polyhedre** δημιουργεί τις πιο αναπάντεχες συνθέσεις, με πρώτες ύλες και τεχνικές που χρησιμοποιούνται από την εποχή που οι Ρωμαίοι δεν είχαν κατακτήσει ακόμα τη Γαλατία.

**Λατρεύοντας το chic.** Επιπλέον, η «γαλλική σχολή» δεν ασεβεί ποτέ απέναντι στον ένα και μοναδικό, τόσο λατρεμένο «θεό» σ' αυτή τη χώρα: το chic. Η ομάδα των **Catherine Grandidier** και **Fabrice Berrux**, που είναι γνωστότεροι με την επωνυμία **Dix Heures dix**, σχεδιάζουν φωτιστικά με τόσο λεπτές πτυχές και κομψές γραμμές, που θα έλεγε κανείς ότι ξεπήδησαν από το ατελιέ της Madame Gres ή της Nina Ricci.

Κατά τα άλλα η γαλλική σχολή έχει αποδείξει ότι ξέρει ακόμα να επιβάλει μόδες, όπως συνέβη με την εταιρεία **Acte Deco**, η οποία εδώ και μερικά χρόνια καθιέρωσε ως διεθνή τάση στη διακόσμηση τα μεγάλων διαστάσεων αυτοκόλλητα για τους τοίχους.

05

Κουμπαράς Vanite, σκ. Baptiste Ymonet και Vincent Jousseau για την Atelier Polyhedre

01

Φωτιστικό Tubes Collection, σκ. Fabrice Berrux για την Dix Heures Dix



02

Χαλί, σκ. Daniel Buren για την Chevalier Edition



06

Χαλί, σκ. Stephan Lanex για την Chevalier



03

Πιάτο Burning Buffet για την Atelier Polyhedre

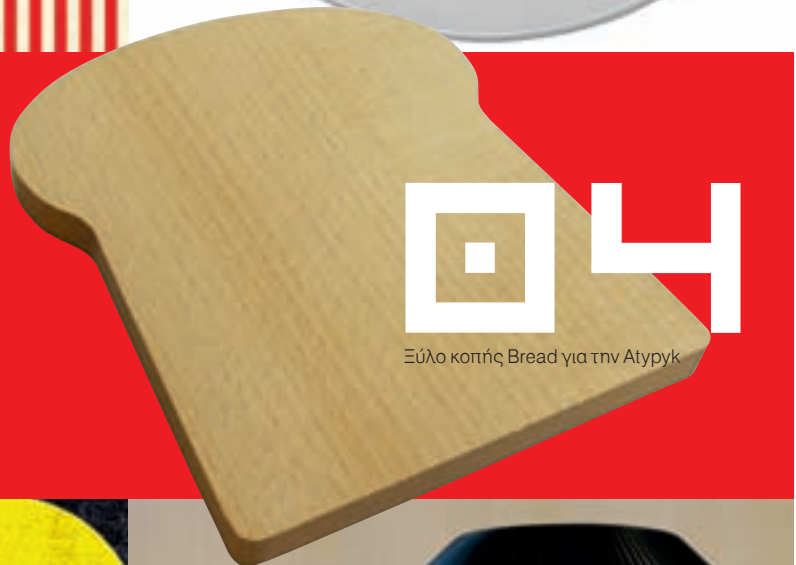

04

Ξύλο κοπής Bread για την Atypyk



07

Φωτιστικά Ruban, σκ. Fabrice Berrux για την Dix Heures Dix



FLOROU  
exceptionals



ΥΦΑΣΜΑΤΑ ΕΠΙΠΛΩΣΕΩΣ | ΚΟΥΡΤΙΝΕΣ | ΤΑΠΕΤΣΑΡΙΕΣ | ΣΥΣΤΗΜΑΤΑ ΣΚΙΑΣΗΣ | ΜΕΛΕΤΗ | ΕΦΑΡΜΟΓΗ

Α. ΠΑΠΑΝΔΡΕΟΥ 3, ΓΛΥΦΑΔΑ, ΤΗΛ.: 210 8946197, FAX: 210 8982023, e-mail: info@florou.gr

<http://www.florou.gr>



## MADE in SPAIN

Στην Ισπανία έχουν γενικότερα ένα ταλέντο στο να μην αφήνουν τα πράγματα όπως τα βρήκαν. Αυτό αποδεικνύεται από την ιστορία της χώρας σε διάφορες σημαντικές περιόδους της (όπως ήταν π.χ. η κατάκτηση της Αμερικής), από τη «χειροτόνηση» της **Patricia Urquiola** ως «πάπισσας» του ντιζάιν στο Μιλάνο, αλλά και από το ότι σύσσωμη σχεδόν η σύγχρονη ισπανική σχολή αποδεικνύει με το έργο της ότι πραγματικά χωράει λίγη ευδιαθεσία και ίσως μια ανεμελιά στο αγέλαστο μοναστήρι του νεομοντερνισμού.

Γενικότερα, όμως, τους Ισπανούς τούς διακρίνει μία βαθύτερη –και σχεδόν αντανάκλαστική– ανάγκη για ανατροπή του οτιδήποτε τείνει να καθιερωθεί ως «στιλιζάρισμα». Ο **Marti Guixé**, που έχει σχεδιάσει για πολύ γνωστές εταιρείες, όπως η Vitra, η Alessi, η Magis και άλλες, έχει αναφερθεί με διάφορα κείμενά του σ' αυτό το θέμα.

**Ποπ κουλτούρα.** Οι Ισπανοί που μεσουρανούν σήμερα, όπως π.χ. ο **Jaime Hayon**, ένα από τα πιο αγαπημένα παιδιά των μίντια στο χώρο του ντιζάιν, καταφέρνουν με απaráμιλλη δεξιοτεχνία να ενσωματώνουν στις «λόγιες» συνθέσεις τους στοιχεία της τρέχουσας pop κουλτούρας και αισθητικής, χωρίς αυτά να μοιάζουν ξεκρέμαστα, παράταιρα ή «πολύ φανταχτερά». Ως προς αυτό το σημείο αποδεικνύονται μεγάλοι μετρ του «τόσο, όσο».

Ταυτόχρονα, έχουν διακριθεί και στον καθαρά pop σχεδιασμό. Όπως για παράδειγμα ο περίφημος **Javier Mariscal**, ο οποίος εκτός από τα γνωστά έπιπλα και ταπετσαρίες έχει σχεδιάσει αρκετά κόμικ, αλλά και τον Cobi –τη μασκότ των Ολυμπιακών της Βαρκελώνης– που καταγράφεται ως best seller του είδους στην ιστορία των αγώνων.

Φωτιστικό Cau, σx. Marti Guixe για την Danese, ARTEMIDE

# 04



# 01

Γλάστρα-κασπό Moma, σx. Javier Mariscal για τη Vondom



# 02

Καρέκλα Crinoline, σx. Patricia Urquiola για την B&B Italia, ΓΙΑΝΝΗΣ ΔΕΛΟΥΔΗΣ



Καρέκλα Showtime, σx. Jaime Hayon για την BD Ediciones, DESIGN PLAZA

# 03



Ταπετσαρία, σx. Javier Mariscal για την Tres Tintas, 2nd FLOOR

# 05

Βάζο, συλλογή Crystal Candy, σx. Jaime Hayon, BACCARAT



# 06

Μπουφές Tudor Cabinet, σx. Jaime Hayon για την Established & Sons, ΓΙΑΝΝΗΣ ΔΕΛΟΥΔΗΣ





*the showroom*

κάντε κλικ  
και δείτε τον κατάλογό μας  
[www.candlelight.gr](http://www.candlelight.gr)



Λ. Ανθούσας 50, 153 51 Παλλήνη Αττικής, Έξοδος 14/15 Αττική Οδός, τηλ. 210 6034205, fax 210 6034206, e-mail: [showroom@candlelight.gr](mailto:showroom@candlelight.gr)



## MADE in TURKEY

Τα τελευταία χρόνια η Τουρκία έχει επιχειρήσει, με αρκετή επιτυχία, να παρουσιάσει την παραγωγή της σε όλα τα μεγάλα σαλόνια επίπλου. Έτσι έχει πείσει όσους παρακολουθούν στενά τις εξελίξεις ότι στη γείτονα έχει δημιουργηθεί ένας νέος πόλος, με έδρα κυρίως την Κωνσταντινούπολη.

**Ανατολίτικος αισθησιασμός.** Η τουρκική σχολή ακολουθεί σχεδιαστικές αρχές και αισθητικά πρότυπα που βρίσκονται πιο κοντά στον παγκόσμιο μέσο όρο. Δεν λείπουν βέβαια και οι εκπλήξεις. Όπως η ομάδα **Autoban**, των **Seyhan Ozdemir** και **Sefer Caglar**, που, όπως λένε οι ίδιοι, προτείνουν «λύσεις για να κάνει κάποιος την καθημερινότητά του πιο μυστηριώδη». Με άλλα λόγια υπόσχονται έναν ανατολίτικο αισθησιασμό, αλλά στην πραγματικότητα σχεδιάζουν δυναμικά, έξυπνα και πολύ πιο «δυτικά» απ' όσο θα περίμενε κανείς. Έχουν ως άσο στο μανίκι τους τη φρεσκάδα και τη δροσιά των ιδεών τους και μια σβελλάδα στο να αντλούν υλικό από ετερόκλητες δεξαμενές ιδεών. Συγχρόνως διαθέτουν μια αξιοθαύμαστη ευφυΐα να τα ενώνουν όλα αυτά υπό τη σκέπη ενός αυτόφωτου σχεδιαστικού στίλ.

Εξίσου ξεκάθαρα προσωπικό στίλ έχει και ο **Adnan Serbest**, ο οποίος αγαπά τις γεωμετρικές φόρμες, τις οξείες γωνίες, τις καθαρές γραμμές – το έγκριτο περιοδικό "Wallpaper" επέλεξε μία από τις πολυθρόνες του ως ένα από τα καλύτερα έπιπλα του 2006.

Ο **Faruk Malhan**, που έχει ήδη συμπληρώσει μια 40χρονη πορεία στο χώρο του ντιζάιν, έχει τη δική του φίρμα παραγωγής επίπλων με την ονομασία **Kolleksiyon** και ένα αυξημένο ενδιαφέρον για τον ανασχεδιασμό κλασικών – ίσως και παραδοσιακών – χρηστικών αντικειμένων της χώρας του, όπως το ποτήρι στο οποίο συνήθως σερβίρουν το τσάι στην Τουρκία.

Κατά τα άλλα, η τουρκική σχολή είναι γυναικοκρατούμενη. Η **Defne Koz** (που παλιότερα σχεδίασε ένα από τα ωραιότερα εξώφυλλα του HOME) είναι κάτι σαν Τουρκάλα Patricia Urquiola. Εδώ και αρκετά χρόνια έχει μετοικήσει στο Μιλάνο και έχει σχεδιάσει περισσότερα από 100 προϊόντα, μεταξύ των οποίων και δύο φωτιστικά που θεωρούνται από τα best seller της ιταλικής Leucos, που τα παράγει. Η **Demet Bilici** εκπροσωπεί τη νεότερη γενιά της τουρκικής σχολής, όπως και η νεοσύστατη ομάδα **Gaea Forms** των **Pinar Yar** και **Tugrul Govsa**. Το προφίλ τους οικοδομείται χάρη στις τουρκικές βιομηχανίες, που επιδιώκουν να μπουν στον ανταγωνιστικό κλάδο των διεθνών πωλήσεων έχοντας υπογραφές κυρίως Τούρκων σχεδιαστών στα credits των επίπλων που παρουσιάζουν.

Φωτιστικό οροφής Double Octopus, σx. Seyhan Ozdemir & Sefer Caglar για την Autoban

01



Κάθισμα Dondola, σx. Defne Koz για τη Megaron

02



03

Συρταριέρα, σx. Pinar Yar & Tugrul Govsa για την Gaea Forms



04

Τραπέζι Noon, σx. Defne Koz για τη Liv'it, ALTA LIVING



05

Σκαμπό και τραπέζια Mushrooms Family, σx. Seyhan Ozdemir & Sefer Caglar για την Autoban

06

Γυάλινο ποτήρι Chai, σx. Faruk Malhan για την Kolleksiyon



07

Καρέκλα Rocking Chair, σx. Seyhan Ozdemir & Sefer Caglar για την Autoban





\* ΟΙΚΟΓΕΝΕΙΑΚΑ ΠΡΟΪΟΝΤΑ  
ΚΑΙ ΕΠΙΧΕΙΡΗΣΙΑΚΑ  
ΕΠΙΧΕΙΡΗΣΙΑΚΑ

Athens Heart  
Πειραιώς 180  
τηλ.: 210 3455846

Σόλωνος 18  
Κολωνάκι  
τηλ.: 210 3636677



Αγ. Ιωάννου 24  
Αγ. Παρασκευή  
τηλ.: 210 6010672

Ερμού 15  
Σύνταγμα  
τηλ.: 210 3246726



The Mall Athens  
Μαρούσι  
τηλ.: 210 6300287

Εμπορικό Κέντρο  
"WEST PLAZA"  
Ασπρόπυργος  
τηλ.: 210 5580733



Mediterranean Cosmos  
Θεσσαλονίκη  
τηλ.: 2310 473560



Ρήγα Φεραίου 125  
Πάτρα  
τηλ.: 2610 622548



Ροζίκη Αγγελή 13  
Λαμία  
τηλ.: 22310 35034



Τσαυδερών 13  
Ρέθυμνο  
Κρήτη, τηλ.: 28310 35585



Πληροφορίες ανάπτυξης  
καταστημάτων:

tj8pus@otenet.gr

[www.octopus.gr](http://www.octopus.gr)

Εμπορικό Κέντρο  
"TALOS"  
Ηράκλειο - Κρήτη  
τηλ.: 2810 315638



Αλεξάνδρου Ρώμα 34  
& Τσερτσέτη  
Ζάκυνθος  
τηλ.: 26950 25775



Ευαγόρου 32  
Λευκωσία - Κύπρος  
+35 72 2670453



Εμπορικό Κέντρο  
"GAEA" Lifestyle Center  
Αγ. Τριάδος 60-62  
& Αγγιάλου  
Λάρισα  
τηλ.: 2410 623292



Αντίπαρος  
τηλ.: 22840 61717



Θράκης 44  
Λευκωσία - Κύπρος  
τηλ.: +35 72 5733008



# ΡΟΡ ΑΛΧΗΜΕΙΕΣ

Χαλιά που αγαπούν το χρώμα

Από την ΕΛΕΝΗ ΜΑΪΛΗ



## ΣΙΝΕΜΑ ΣΤΟ ΣΠΙΤΙ

Τώρα που πιάνουν τα κρύα και μαζευόμαστε επιτέλους στο σπιτικό μας, τώρα που στρώσαμε χαλιά και ανεβάσαμε τα παρέο και τις βερμούδες στο πατάρι, τώρα που το cocooning έρχεται να αντικαταστήσει τα καλοκαιρινά extreme sports, τώρα που ξεκινούν τα νέα τηλεοπτικά προγράμματα της σεζόν και οι νέες ταινίες βγαίνουν σε DVD με φοβερό ρυθμό... Τώρα είναι η στιγμή να στολίσεις τον τοίχο του σπιτιού σου με ένα πραγματικό έργο τέχνης: τη **Samsung LED 7000**, μία από τις λεπτότερες και πιο κομψές τηλεοράσεις στον κόσμο. Λέξεις-κλειδιά της οθόνης της η αντίθεση, το χρώμα και η ευκρίνεια, που υπόσχονται μαγικά ταξίδια στον κόσμο της κινούμενης εικόνας. Άσε που θα τονώσεις και την οικολογική σου συνείδηση, αφού το σύστημα φωτισμού LED δεν διαθέτει υδράργυρο, καταναλώνει 40% λιγότερη ενέργεια, παράγει μικρότερη ποσότητα διοξειδίου του άνθρακα και είναι πολύ φιλικό προς το περιβάλλον...

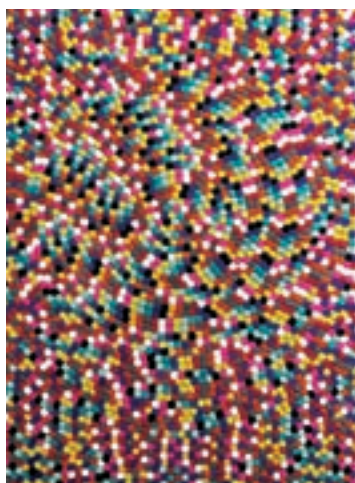

**BO CONCEPT**  
Πολύχρωμο χαλί Siglo € 973



**ROCHE BOBOIS**  
Χαλί Ecosse, σειρά Les Contemporain, σχ. Sacha Lakic



**ΒΙΟΚΑΡΡΕΤ**  
Χαλί Cacharel με τεχνοτροπία art silk-leather, € 170 το τ.μ.



**GALERIE ΝΤΟΡΑ ΠΕΓΚΑ**  
Χειροποίητο χαλί Tufenkian, σχ. Vincent Wolf, από € 1.200 το κομμάτι



**ΣΥΛΛΟΓΕΣ**  
Χαλί Designers Guild, συλλογή Daryl Birtch, € 930

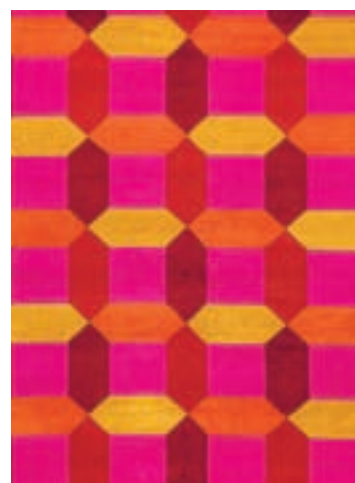

**IKEA**  
Χειροποίητο χαλί Stockholm Figur € 399



**ΠΕΤΡΑΤΟΣ**  
Χαλί Open up your heart από τη συλλογή Love Stories της Rug Star σχ. Jurgen Dahlmans



**ΒΟΥΡΑΣ**  
Χαλί Cow Hide Natural Shape σε πολλά χρώματα, από € 280 το τ.μ.



# Βιοκαρπέτ

Συλλογές με υπογραφή

pierre cardin

cacharel

Disney

Βιοκαρπέτ

μηχανής

χειροποίητα

shuggy

ADMINE

[www.biokarpet.gr](http://www.biokarpet.gr)



## ΟΥΔΕΤΕΡΗ ΖΩΝΗ

Χαλιά που τους αρέσουν οι γήινοι τόνοι



**BOURAS**  
Χαλί sheepskin Luna, από € 680

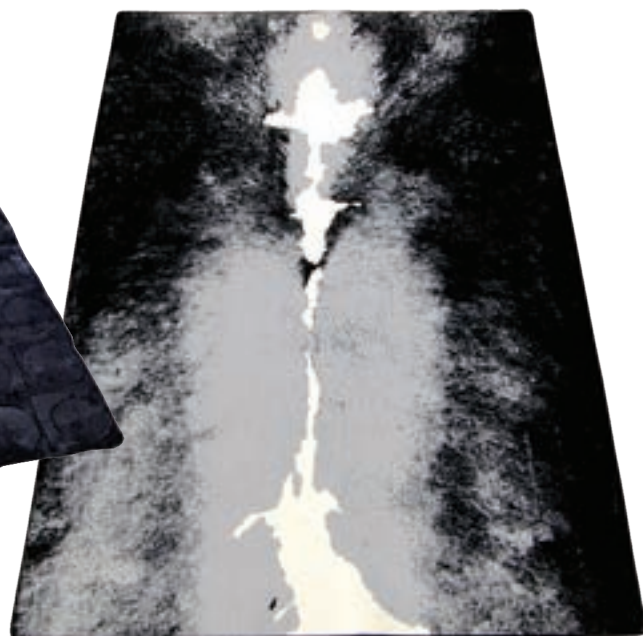

**DESIGNSHOP.GR**  
Χαλί Spine Rug της Norman Copenhagen € 1.200

### ΣΕ ΒΛΕΠΩ ΦΛΟΥ

Βάλε το απόλυτο glam στο σαλόνι σου με αυτό τον πολυέλαιο, που επανασχεδιάστηκε με αφορμή τα εγκαίνια του “Baccarat Maison” στην παγωμένη Μόσχα. Διαθέτει 24 φωτάκια ρυθμιζόμενα, για να παίζεις όσο θες ανάλογα με τις διαθέσεις σου τις χειμωνιάτικες νύχτες. Κι ακόμη, είναι για σένα που αγαπάς το κρύσταλλο και πάντα θαύμαζες την κλασική και ιστορική σειρά Zenith πολυελαίων της Baccarat, πόσο μάλλον τώρα που την έχει ακουμπήσει και το μαγικό ραβδί του Philippe Starck. Έχει μήκος 110 cm, πάχος 105 cm, ζυγίζει 50 (!) κιλά, κυκλοφορεί και σε μαύρο. Το όνομά του; “Flou, je te vois flou” (σε βλέπω φλου) ή απλώς στα αγγλικά “Unfocused”. Γιατί το ημίφως και η μυστηριακή ατμόσφαιρα είναι το στιλ σου... **BACCARAT**



**ΠΕΡΣΙΚΑ**  
Χαλί μηχανής Black & White, από € 38 το τ.μ.



**DIVANI & DIVANI BY NATUZZI**  
Χαλί Bakota € 600



**ΒΙΟΚΑΡΡΕΤ**  
Χαλί Pierre Cardin σε πολλά σχέδια και χρώματα, € 190 το τ.μ.



**DIVANI & DIVANI BY NATUZZI**  
Χαλί Morgan € 550



**GALERIE ΝΤΟΡΑ ΠΕΓΚΑ**  
Χειροποίητο χαλί Tufenkian, συλλογή Arts & Crafts, από € 1.410 το κομμάτι



**ΠΕΤΡΑΤΟΣ**  
Χειροποίητο χαλί της Rug Star, συλλογή Love Stories, σx. Jurgen Dahlmans





## ΧΑΛΙ ΝΑ ΜΕ ΠΑΤΗΣΕΙΣ!

Η νέα συλλογή χαλιών της NEOSET ζεσταίνει την ατμόσφαιρα σε κάθε χώρο του σπιτιού

Η εποχή του χαλιού ήρθε και χάρη στην πλήρως ανανεωμένη συλλογή **Home Accessories** της **NEOSET** γίνεται δεκτή με ενθουσιασμό! Τα χαλιά της, σχεδιασμένα όπως επιτάσσουν οι σύγχρονες διεθνείς τάσεις, είναι 100% χειροποίητα και συνοδεύουν με μοναδική ποιότητα τα ζεστά βήματά σας αυτό το χειμώνα. Μιλήστε με τους συμβούλους-διακοσμητές της NEOSET για τις ανάγκες σας και επιλέξτε αυτά που σας ταιριάζουν για το καθιστικό, την κρεβατοκάμαρα, το παιδικό δωμάτιο, το γραφείο στο σπίτι. Τα χαλιά NEOSET προσαρμόζονται στις αισθητικές απαιτήσεις σας και, πλούσια σε χρώματα και σχεδιασμό, υπόσχονται μαγικά ταξίδια για τις κρύες νύχτες του χειμώνα.

**1. Twist**, χειροποίητα ακρυλικά χαλιά σε κυκλικά σχήματα, κεντημένα σε βαμβακερό υπόστρωμα. Διατίθενται σε διάσταση φ. 180 cm, € 146

**2. Maze**, χειροποίητο ακρυλικό χαλί κεντημένο σε βαμβακερό υπόστρωμα. Διατίθεται σε 3 διαστάσεις:  
90 x 150 cm, € 68  
130 x 190 cm, € 114  
160 x 230 cm, € 164

**3. Sketch**, χειροποίητο ακρυλικό χαλί κεντημένο σε βαμβακερό υπόστρωμα. Διατίθεται σε 3 διαστάσεις:  
90 x 150 cm, € 68  
130 x 190 cm, € 114  
160 x 230 cm, € 164

**4. Bloom**, χειροποίητο ακρυλικό χαλί κεντημένο σε βαμβακερό υπόστρωμα. Διατίθεται σε 3 διαστάσεις:  
90 x 150 cm, € 68  
130 x 190 cm, € 114  
160 x 230 cm, € 164



2



3

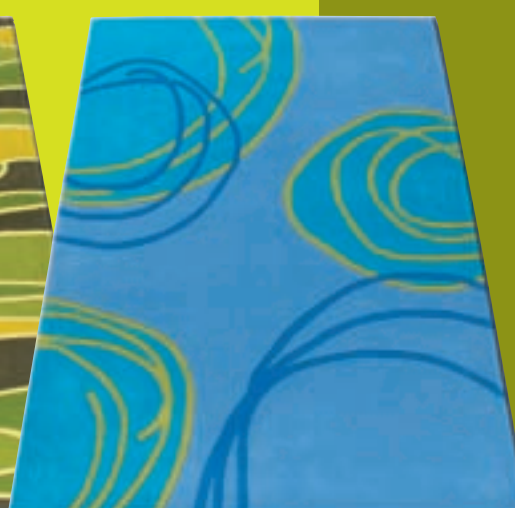

4



# ΠΟΤΗΡΟΠΟΥΛΟΣ Δ+Λ ΑΡΧΙΤΕΚΤΟΝΙΚΗ ΟΙΚΕΙΑ ΚΑΙ ΑΝΑΠΑΝΤΕΧΗ

Ο ανήσυχος δυναμισμός, η εκλέπτυνση των μορφών και η σημασία που αποκτά η ένταξη ενός κτιρίου στο αστικό του περιβάλλον είναι τρία βασικά στοιχεία που χαρακτηρίζουν την εικοσαετή πορεία ενός ζεύγους αρχιτεκτόνων, γνωστού για τη συνεχή και διακεκριμένη παρουσία του στον τραχύ στίβο των αρχιτεκτονικών διαγωνισμών.

Του ΓΙΑΝΝΗ ΚΩΝΣΤΑΝΤΙΝΙΔΗ



Πριν από ένα χρόνο περίπου, το έργο του γραφείου Ποτηρόπουλος Δ+Λ συγκεντρώθηκε σε μια μεγάλη και πολυτελή έκδοση από τον εκδοτικό οίκο Ποταμός. Πρότζεκτ που έχουν υλοποιηθεί, μελέτες και συμμετοχές σε διαγωνισμούς που καλύπτουν την εικοσαετία 1989-2009, παρουσιάζονται με λεπτομερή τρόπο και εξαιρετικό φωτογραφικό υλικό, σε μία από τις καλύτερες μονογραφίες αυτού του είδους που έχουν κυκλοφορήσει τα τελευταία χρόνια.



Κτίρια γραφείων στην Κάτω Κηφισιά

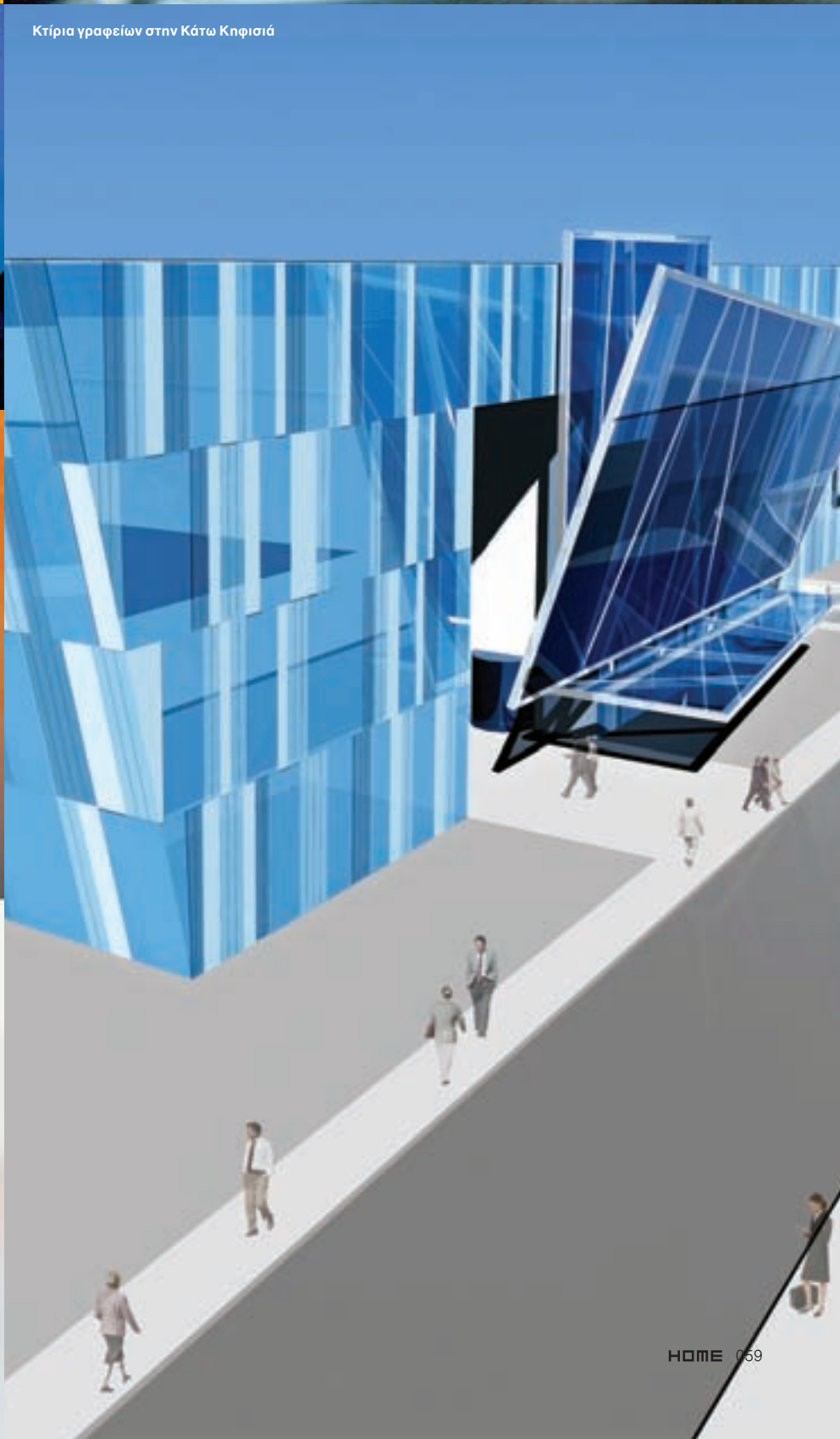



Εστιατόριο, café και αίθουσα πολλαπλών χρήσεων στο λιμάνι του Πειραιά

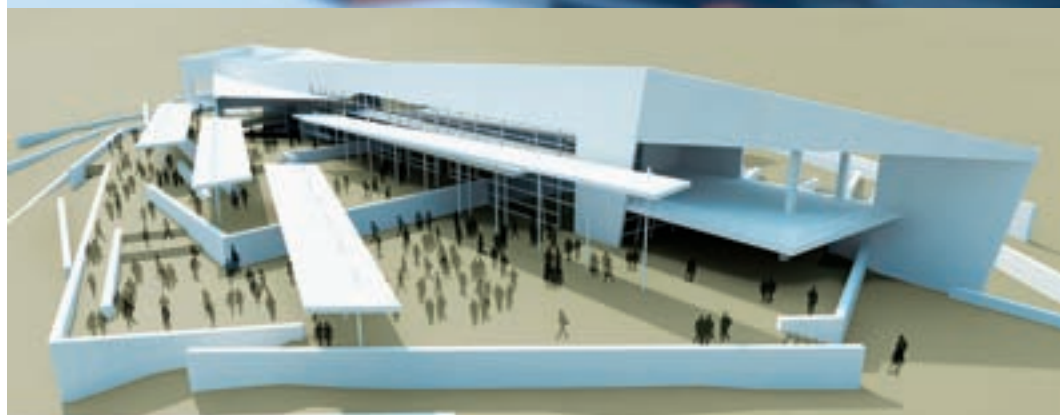

Κτίριο φοιτητικής λέσχης και εστιατορίου του Δημοκρίτειου Πανεπιστημίου Θράκης στην Αλεξανδρούπολη

Ο Δημήτρης Ποτηρόπουλος σπούδασε αρχιτεκτονική στο Darmstadt της Γερμανίας, ενώ η Λιάνα Νέλλα - Ποτηροπούλου μετά τις βασικές σπουδές της στο ΕΜΠ παρακολούθησε το μεταπτυχιακό πρόγραμμα του Πανεπιστημίου της Πενσυλβάνια, στις ΗΠΑ. Γυρνώντας στην Ελλάδα έτυχε να δουλέψουν στο ίδιο γραφείο κι όπως εξηγούν: «Αρχικά γνωρίσαμε ο ένας τον άλλο σε επίπεδο αρχιτεκτονικής και ήταν πολύ βασικό το ότι συμφωνούσαμε σε όλα. Όταν τελικά παντρευτήκαμε κι ανοίξαμε το δικό μας γραφείο είχαμε ήδη πετύχει μια πολύ σημαντική προσέγγιση σ' αυτό το επίπεδο, η οποία με τον καιρό έδωσε ακόμα περισσότερο».

**Πώς θα συνοψίζατε σε μια πρόταση αυτή την κοινή σας αντίληψη περί αρχιτεκτονικής;**

**Δ.Π.** Δύσκολη ερώτηση για να απαντηθεί με μια πρόταση! Ας πούμε όμως ότι εμάς μας απασχολούν πάρα πολύ η σχέση ενός κτιρίου με το αστικό τοπίο και η εννοιολογική πλευρά της αρχιτεκτονικής του. Δηλαδή, το να μη συνθέτει κανείς απλά μορφές, αλλά να προϋπάρχει ένα κεντρικό νόημα – μια ιδέα στην οποία υπακούει όλη η αρχιτεκτονική σύνθεση και η οποία εκφράζεται μέσα από τους συμβολισμούς που περιέχονται στις μορφές.

**Λ.Π.** Όσον αφορά τη σχέση ενός κτιρίου με το αστικό περιβάλλον, πιστεύουμε ότι ο αρχιτέκτων οφείλει να αντιμετωπίζει κάθε έργο του σαν κρίκο μιας αλυσίδας που συνδέει τις διαφορετικές πλευρές της πόλης. Δηλαδή, να δημιουργεί κανάβους με τα κτίρια που σχεδιάζει, οι οποίοι θα σπάνε τους όποιους υπάρχοντες αλλά ανεπαίσθητους κανάβους της πόλης, προκειμένου οι διάφορες περιοχές της να συνδεθούν πραγματικά μεταξύ τους και η πόλη να γίνει πόλη με σαφή, λειτουργικό ιστό.

**Ωστόσο το Δημαρχείο του Γέρακα, ένα από τα γνωστότερα και ομορφότερα έργα σας, ξεχωρίζει για την ξεκάθαρη αναντιστοιχία της αρχιτεκτονικής του με το γενικότερο πνεύμα της αρχιτεκτονικής του προαστίου που το περιβάλλει.**

**Δ.Π.** Μα ακριβώς, η συνομιλία ενός κτιρίου με το αστικό του περιβάλλον δεν σημαίνει και πλήρη

«συμφωνία απόψεων». Ένα νέο κτίριο σε μια περιοχή – και ειδικά ένα δημόσιο κτίριο – οφείλει να παίρνει και άλλους ρόλους πάνω του, οι οποίοι έχουν να κάνουν με το πώς θα μπορέσει να παρέμβει ριζοσπαστικά σ' αυτήν. Με το πώς θα επηρεάζει τις παραστάσεις του κόσμου. Οφείλει να λειτουργήσει ως συγκριτικό δεδομένο. Να ωθεί κάποιον σε συγκρίσεις αυτού που γνωρίζει με αυτό που είναι καινούργιο και έτσι να κινητοποιείται κάθε διαδικασία εσωτερικής αναζήτησης και σκέψης.

**Παρά το ότι το νέο μπορεί να φαντάζει ανοίκειο;**

**Λ.Π.** Αν το θεωρούμε ως οικείο δεν είναι της αρχιτεκτονικής ποιότητας που θα έπρεπε, δεν συντρέχει λόγος να φοβηθείς να το θίξεις. Στα νεόδμητα προάστια όπως είναι ο Γέρακας κυριαρχεί η «καθημερινή αρχιτεκτονική», δηλαδή δεν έχουν αξιόλογο αρχιτεκτονικό χαρακτήρα για να τον σεβαστεί κανείς. Εμείς προτείνουμε κάτι καινούργιο, που πιστεύουμε ότι είναι καλό.

**Δ.Π.** Άλλωστε, υπάρχει μία εξ ορισμού απόσταση μεταξύ «καθημερινής» και «υψηλής» αρχιτεκτονικής. Αυτό ισχύει παντού – και στις χώρες που είναι πιο προηγμένες από μας.

**Τι ακριβώς είναι η υψηλή αρχιτεκτονική;**

**Δ.Π.** Έχει να κάνει σχεδόν αποκλειστικά με το ποιος είναι ο αρχιτέκτονας που σχεδιάζει. Οι αρχιτέκτονες που είναι ταγμένοι στη διαδικασία της έρευνας

– που αναζητούν το καινούργιο – παράγουν υψηλή αρχιτεκτονική. Συνήθως είναι γνωστοί από τη δουλειά τους και τα βραβεία τους. Είναι αυτονόητη η διαφορά του έργου τους από εκείνο ενός αρχιτέκτονα που δεν έχει τέτοιες ανησυχίες και προθέσεις.

**Λ.Π.** Στην Ελλάδα η διάσταση μεταξύ υψηλής και καθημερινής αρχιτεκτονικής αποτελεί πολύ πιο οξύ ζήτημα για τον κλάδο μας απ' ό,τι στο εξωτερικό. Εμείς έχουμε καταλήξει ότι αυτό έχει να κάνει με την παιδεία του Έλληνα.

**Δ.Π.** Κι όπως έχει πολύ σωστά διατυπωθεί: «Η υλοποιημένη αρχιτεκτονική είναι η φωτογραφία της ιστορίας κάθε λαού».

**Υπάρχει «δεκάλογος της αρχιτεκτονικής» για αρχάριους που θα επέτρεπε σε όποιον δεν έχει τη σχετική παιδεία να ξεκινήσει να προσεγγίζει το ζήτημα;**

**Λ.Π.** Φαντάζομαι ότι πολλοί αρχιτέκτονες θα μπορούσαν να σας δώσουν έναν τέτοιο «δεκάλογο», αλλά η ουσία δεν βρίσκεται εκεί. Το ζήτημα είναι να ανατραπεί – αν θα μπορούσε ποτέ – η δυναμική που έχει δημιουργηθεί στα περί την αρχιτεκτονική στην Ελλάδα. Ένας «δεκάλογος» δεν θα έλυσε το θέμα, γιατί δεν θα οδηγούσε σε ένα στρατηγικό πρόγραμμα που θα συνεισέφερε σ' αυτή την ανατροπή.

**Δ.Π.** Νομίζω ότι ξαναγυρνάμε στο θέμα της παιδείας, μια και αυτό δεν αφορά μόνο εμάς τους πολίτες ή τους αρχιτέκτονες, αλλά και την επίσημη πολιτεία, →

Συγκρότημα ποδοσφαιρικού γηπέδου της ΠΑΕ Λάρισης

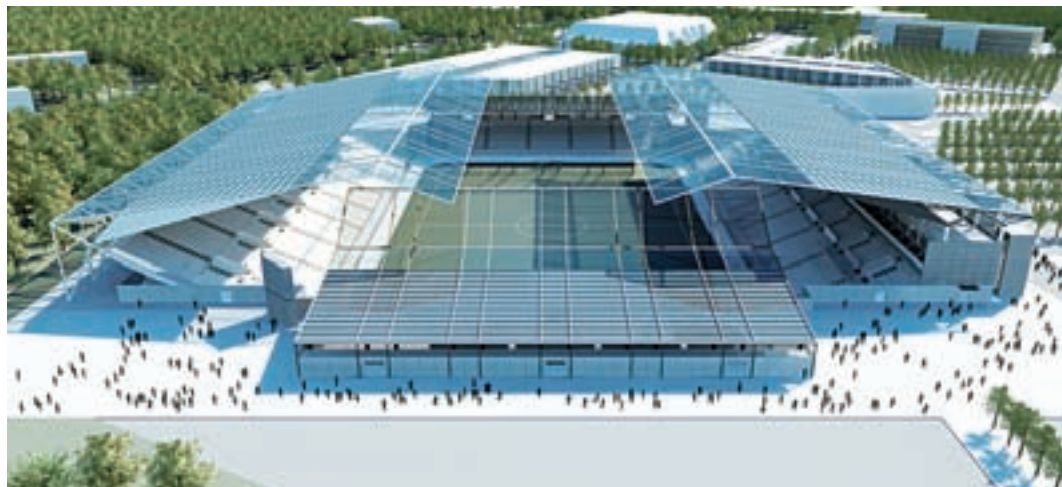





Ο απορροφητήρας έχει υπέροχο σχήμα και είναι για επιλογή του Στέφανου, που λατρεύει τις υγιεινές από υαί το μαγειρέμα. Κι επειδή δήλωσε αμετανοήτως εφίπης και πίστευε ότι θα μαγειρεύει μόνο αυτός, πήδαε μια υαίγινα που να του ταιριάζει απόλυτα.

Όμως η ζωή, πήδαε από για το Στέφανο που μαγύρωε για να εντυπωσιάσει υάθε νέα του φίλναδα.

Μια μέρα η μάλλον νύχτα, ο Στέφανος αποφάσισε να ψιάζη ρεττα di λατολ. Αλλά δεν έαε ψιάθα δάφης με ειαι χιάπτε το υαυδάνι της υαίγης που έαε έρθε πριν από ένα μήνα στο διαμερίμα αυριών πάνω από το δυό του.

Ετσι ήβαν τα πάνω υάτω και στη ζωή του. Γιατί η Μαργαριτα, που έδσε δάφη στο Στέφανο, του έδσε και όαη... ποάθ!

Ετσι μεταύωμε πού γρήγορα στο διαμερίμα του. Ένα πρωί, υαθώς η Μαργαριτα έψαχνε τον υαφε της, βρήκε μέσα στη γακωρη ένα πανέμορφο μονόπτερο. Και τώρα, μετά από ένα χρόνο εοιμάζοναι να παντρευταύ. Φυσικά θα αφήζοναι την υαίγινα, και θέλον μια νέα που να ταιριάζει υαι στους δύο.

Ευτυχώς υαίρκει η "αρηματοδότηση" που θα τους διευκολύνει πού.

Όμως η Μαργαριτα που αγαπάει πού τα παιδια, ανερωταύ ν' αποντήσει υαυλακιστον τρία. Οποτε ίαεσ εφμεταληκτικη την "απόδρεση" για να ανυμπαρτήσκει την ποάθ υαίγινα με μια νέα, που θα φοάθει όαη την οικογένεια.

Όαα αυτα βέραα φαίνονται πού μαυρινα. Αλλά υαυείσ δεν έαεσ υάνοντιασ όνερα. Πόσο μάλλον ο Στέφανος που βρήκε τη γυναίκα της ζωής του, υαθώς ανερωταύ ρεττα di λατολ. Και όαα φαίνοναι από δυο γούθα δάφης. Ιαεσ το μόνο πράγμα που έλκετε από την αγαπημένη του υαίγινα.

Εφείσ το μόνο που υάναμε είναι να δηριαυρηόουμε όαη μια υαίγινα τόσο μοναδική όσο η ίδια τους η ζωή.



**ALTA** *inea*  
a place to live





Κτιριακές εγκαταστάσεις στον Διεθνή Αερολιμένα Ελ. Βενιζέλος



Δημαρχείο και Κέντρο Πολιτισμού Γέρακα

η οποία δεν έχει στοχεύσει σ' αυτό τον τομέα.

**Οι δομές και τα μορφολογικά στοιχεία του Δημαρχείου του Γέρακα δίνουν ένα στίγμα της έρευνας που σας ενδιαφέρει, αλλά ένας απλός χρήστης του κτιρίου τι θα έπρεπε να κατανοήσει, π.χ., από έναν μη κατακόρυφο τοίχο;**

**Δ.Π.** Ο μη κατακόρυφος τοίχος είναι ένα στοιχείο του κτιρίου και ο χρήστης δεν αντιδρά σε μεμονωμένα στοιχεία αλλά στο πώς προσλαμβάνει το σύνολο ενός χώρου. Ακούμε όμως πολύ θετικά σχόλια για το πώς αποδέχονται το κτίριο, καταρχάς οι εργαζόμενοι και κατά δεύτερον το κοινό που εξυπηρετείται εκεί. Μας λένε ότι η συμπεριφορά των εργαζομένων έχει αλλάξει προς το καλύτερο.

**Είναι ψυχοτρόπο αυτό το κτίριο;**

**Λ.Π.** Δεν ξέρω αν είναι αυτό που λέτε, αλλά δεν πιστεύετε ότι επηρεάζει την ψυχική μας διάθεση ο χώρος στον οποίο βρισκόμαστε;

**Παρ' όλ' αυτά η καθημερινή αρχιτεκτονική δεν είναι εντελώς για πέταμα, έτσι δεν είναι;**

**Δ.Π.** Υπάρχουν δείγματα της που είναι αξιοπρεπή, αλλά υπάρχουν και πολύ περισσότερα που είναι εκτός των ορίων του αξιοπρεπούς. Μέχρι τον Μεσοπόλεμο υπήρχε μια αξιόλογη καθημερινή αρχιτεκτονική στην Αθήνα. Αργότερα –και κυρίως στη φάση της μεγάλης ανοικοδόμησης της πόλης– δεν βλέπεις καν κτίρια φτιαγμένα με μεράκι. Αυτό δηλαδή που ονομάζω αξιοπρεπές. Δεν φαίνεται

να νοιάζονται γι' αυτά ούτε ο αρχιτέκτονας που τα σχεδιάζει ούτε ο εργολάβος που τα κατασκευάζει, αλλά ούτε εκείνος που τα κατοικεί. Υπάρχει μια ταχύτητα στο να γίνουν, μια μανία να μειωθεί το κόστος της κατασκευής τους κι όλα αυτά, σε συνδυασμό με το ότι δεν υπάρχει αληθινά αρχιτεκτονικό κριτήριο για το σχεδιασμό τους, έχουν οδηγήσει στην κατάσταση που γνωρίζουμε.

**Συνεργαστήκατε με τον Ντάνιελ Λίμπεςκιντ για τη συμμετοχή σας στο διαγωνισμό για το Νέο Μουσείο της Ακρόπολης και κερδίσατε το δεύτερο βραβείο. Τι νιώθετε για το μουσείο που χτίστηκε τελικά;**

**Λ.Π.** Δεν θα μπαίναμε στη διαδικασία να συζητήσουμε εάν θα έπρεπε να είναι έτσι ή διαφορετικό. Δεν υπάρχει αμφιβολία ότι το μουσείο έγινε από ένα διεθνώς καταξιωμένο αρχιτέκτονα και είναι ένα κτίριο πολύ πάνω από το μέσο όρο της αρχιτεκτονικής της χώρας μας. Θεωρώ ότι αυτό είναι μεγάλη συνεισφορά για την πόλη.

**Παρ' όλ' αυτά θεωρείτε ότι η δική σας πρόταση ήταν ίσως λίγο πιο καινοτόμος;**

**Λ.Π.** Καταρχάς πρόκειται για διαφορετικό αρχιτεκτονικό λεξιλόγιο. Το ζήτημα όμως ήταν ότι εμείς με τον Λίμπεςκιντ αποκλίναμε από κάποιες απαιτήσεις της διακήρυξης, γιατί θεωρήσαμε ότι δεν μπορεί κανείς να αναπαραστήσει το δέος που γεννά ο Παρθενώνας αντιγράφοντας μια γεωμετρία. Νι-

ώσαμε ότι για να το πετύχει κανείς θα έπρεπε να μπει σε πολύ πιο σύνθετες σκέψεις παρουσίασης των εκθεμάτων του μουσείου. Έτσι, προτείναμε ένα πιο ευέλικτο σχήμα από την ορθογώνια κάτοψη που απαιτείτο. Η πρότασή μας έπλαθε μια μορφή που ελισσόταν στο χώρο του οικοπέδου. Δηλαδή, δεν ήταν στατική και τετραγωνισμένη, αλλά «τυχαία».

**Δ.Π.** Κατά την άποψή μας αυτό ήταν καλό, γιατί τα όρια που περιβάλλουν το μουσείο είναι «άσχημα», με την έννοια του μη-σχήματος. Το κτίριο δεν εντάσσεται σε ένα ορθοκανονικό ρυμοτομικό τετράγωνο. Πιέζεται από διάφορες πλευρές από τα άλλα υπάρχοντα κτίσματα, καθώς και από δεσμεύσεις που προκύπτουν π.χ. από τα εκεί αρχαιολογικά ευρήματα. Η πολύ πιο ελεύθερη μορφή που είχαμε προτείνει εισχωρούσε και καταλάμβανε το χώρο, χωρίς να έρχεται σε αντίθεση με το τι συμβαίνει γύρω της.

**Είναι από τα αγαπημένα σας πρότζεκτ;**

**Λ.Π.** Η συνήθης απάντηση θα ήταν ότι αγαπάμε εξίσου όλα μας τα πρότζεκτ. Αλλά, ναι, συγκαταλέγεται σε κείνα που ξεχωρίζουμε. Όπως και μια κατοικία στο Πίτσμπουργκ των ΗΠΑ. Είναι δύο έργα μας που δεν υλοποιήθηκαν, αλλά που τα αγαπάμε πολύ. Από τα υλοποιημένα, θα έλεγα το κτίριο της SATO, επί της Κηφισίας στο Μαρούσι, και ένα κτίριο γραφείων και καταστημάτων στον Φάρο του Ψυχικού, που περιλαμβάνει ως διατηρητέα χρήση το γνωστό θερινό κινηματογράφο. Αυτά τα δύο μάς έδωσαν την ευκαιρία να απαντήσουμε στη δυναμική της λεωφόρου Κηφισίας, η οποία λειτουργεί ως ένας σκληρός άξονας που κόβει απότομα περιοχές κατοικίας. Θεωρούμε ότι τα συγκεκριμένα κτίρια δημιουργούν «αρθρώσεις» του άξονα και τον χωρίζουν σε επιμέρους τμήματα, λειτουργώντας ως σημεία αναφοράς μέσα στο μονότονο κτιριακό μέτωπο.

**Δ.Π.** Επίσης, θα ξεχωρίζαμε το Ολυμπιακό Συγκρότημα Αντισφαίρισης στο ΟΑΚΑ. Ήταν ίσως το μοναδικό ολυμπιακό έργο που δεν ακολούθησε λόγω ειδικής συγκυρίας τις προδιαγραφές της προμελέτης από την υπηρεσία της Γενικής Γραμματείας Αθλητισμού. Ξανασχεδιάστηκε εξ ολοκλήρου από μας, ξεκινώντας από μηδενική βάση. ☺

Η συμμετοχή στο διαγωνισμό για το Νέο Μουσείο Ακρόπολης, που κέρδισε το δεύτερο βραβείο

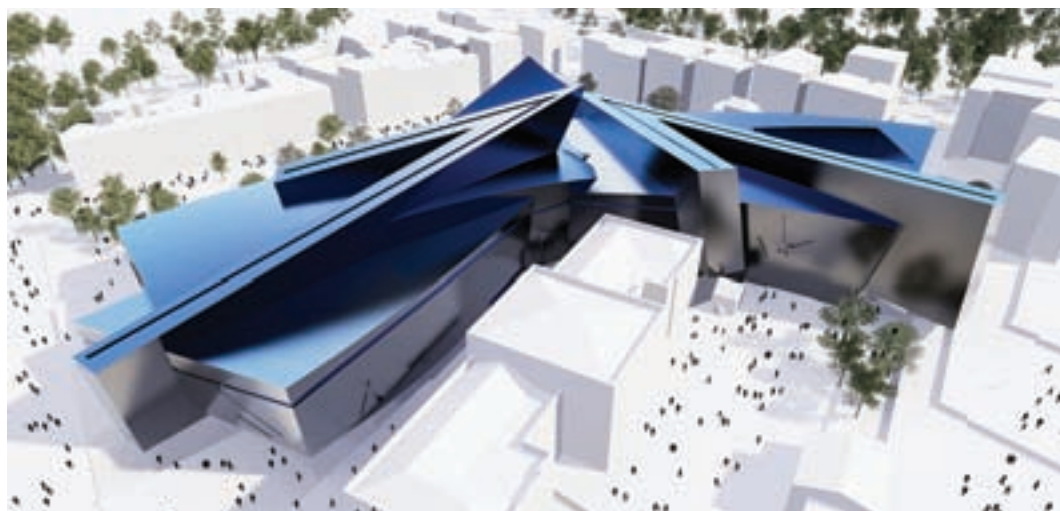



# PORCELANA

Ποιότητες Συζητήσεις για Όλους

Ιταλικό έπιπλο κουζίνας GINGER.

Στην τιμή περιλαμβάνονται: έπιπλο κουζίνας 3.90 μ. βιτρίνες με τζάμι αμμοβολής, βακελινικός πάγκος εργασίας, ανοξείδωτος απορροφητήρας 90εκ. της FABER, διπλός ανοξείδωτος νεροχύτης μοντέλο Colibri της FRANKE, μπαταρία κουζίνας New Monalisa και τα αξεσουάρ, χερούλια, αθόρυβο σύστημα στις πόρτες, πιατοθήκη, κουταλοθήκη και δοχείο απορριμμάτων.

Το μοντέλο διατίθεται σε υφή δρυός στα χρώματα bianco, grigio και rose.

Ο σχεδιασμός, η μεταφορά, η τοποθέτηση της κουζίνας και ο Φ.Π.Α. 19% συμπεριλαμβάνονται στην τιμή προσφοράς.

€ 2.990



Μοντέλο Catania.

Σύνθεση καναπέ 278x166  
σουλδικής προέλευσης.  
Διατίθεται σε ποικιλία διαστάσεων  
και υφασμάτων.

Στην τιμή προσφοράς  
συμπεριλαμβάνονται η μεταφορά,  
η τοποθέτηση και ο Φ.Π.Α. 19%

€ 1.150

Τώρα, Λίστα Γάμου στην PORCELANA.

[www.porcelana.gr](http://www.porcelana.gr)  
[info@porcelana.gr](mailto:info@porcelana.gr)

ΑΘΗΝΑ  
ΛΕΩΦ. ΒΟΥΛΙΑΓΜΕΝΗΣ 111, ΓΛΥΦΑΔΑ, Τηλ : 210 96.07.010-1  
ΛΕΩΦ. ΠΕΝΤΕΛΗΣ 142, ΒΡΗΥΞΙΑ, Τηλ : 210 81.05.330  
ΛΕΝΟΡΜΑΝ 206 - 208, Τηλ : 210 51.56.163

ΙΩΑΝΝΙΝΑ 5ο κλμ Ε.Ο. ΙΩΑΝΝΙΝΩΝ - ΑΘΗΝΑΣ, Τηλ : 26510 92.735  
ΛΑΡΙΣΑ 3ο κλμ Π.Ε.Ο ΛΑΡΙΣΑΣ - ΑΘΗΝΑΣ, Τηλ : 2410 618.888

Σε όλα τα καταστήματα PORCELANA λειτουργεί  
τμήμα προσφορών με εξαιρετικά χαμηλές τιμές.

ΘΕΣΣΑΛΟΝΙΚΗ  
ΓΕΩΡΓΙΚΗΣ ΣΧΟΛΗΣ 53 ΠΥΛΑΙΑ, Τηλ : 2310 474.767  
Γ. ΠΑΠΑΓΩΜΟΥ 2, Π. Ο. ΚΟΜΒΟΣ ΡΕΤΖΚΟΥ, Τηλ : 2310 672.340

ΣΕΡΡΕΣ 1ο κλμ ΣΕΡΡΩΝ - ΘΕΣ/ΝΙΚΗΣ, Τηλ : 23210 36.157  
ΛΕΥΚΑΔΑ ΛΥΓΙΑ ΛΕΥΚΑΔΑΣ, Τηλ : 26450 72.100



**ΗΛΙΟΠΟΥΛΟΣ**  
Προσθήκη τζακιού Lincoln  
της Devon & Devon



**ΣΥΛΛΟΓΕΣ**  
Διακοσμητικό μαξιλάρι Pierre Frey € 155



# SO BRITISH

Εγγλέζικη εξοχή σε αθηναϊκά σαλόνια

**ΣΥΛΛΟΓΕΣ**  
Δίσκος σερβιρίσματος Pierre Frey € 220



**ΣΥΛΛΟΓΕΣ**  
Γούνινο μαξιλάρι  
Pierre Frey € 110



**ROCHE BOBOIS**  
Βιβλιοθήκη-σεκρετέρ Manoir





**MORPHOS**  
Καναπές διθέσιος Gatsby  
από € 700 + ΦΠΑ



**DECO CLUB** by  
**ANDREAS KRITIKOS**  
Τραπεζι Coffee Cream  
με καλάθια € 689



**ROCHE BOBOIS**  
Επιτραπέζιο ρολόι Baroque



**ROCHE BOBOIS**  
Τσαγιέρα Louis XV



**ΗΛΙΟΠΟΥΛΟΣ**  
Σετ τσαγιέρα, καφετιέρα και πορσελάνινα φλιτζάνια  
του οίκου Villa Collection



**BO CONCEPT**  
Φωτιστικό δαπέδου  
Main € 666

**ΠΑΡΟΥΣΙΑΣΗ**  
Πορσελάνινο σερβίτσιο της Lenox  
σετ 9 τμχ. € 921



**ΑΒΑΞ**  
Πολυθρόνα Wyland του οίκου Ralph Lauren



**ΓΙΑΝΝΗΣ ΔΕΛΟΥΔΗΣ**  
Βοηθητικό τραπέζι Oyster της Driade,  
σx. Marco Zanuso, € 2.200 + ΦΠΑ

**ARTEMIDE**  
Φωτιστικό  
οροφής Edge  
Suspensione,  
σx. Alessandro  
Mendini, € 228

**SET**  
Περιστρεφόμενες  
καρέκλες Xonia,  
σx. Mauro Fadel,  
€ 494 + ΦΠΑ

# ΔΙΑΜΑΝΤΙΑ

Θαυμάζοντας τα καράτια του design

**2nd FLOOR**  
Πολυθρόνα Rocker της  
Sixinch € 555 + ΦΠΑ

**PORCELANA**  
Διακοσμητικά βάζα  
της Bosa από τη  
συλλογή Cut, σx.  
Studio Minotti

**ΓΙΑΝΝΗΣ ΔΕΛΟΥΔΗΣ**  
Καρέκλες Tudor, σx.  
Jaime Hayon, για την  
Established and Sons



**G&G Home**  
Καθρέφτης τοίχου Diamond  
της Cattelan € 935



**FENDI CASA - ABAΞ**  
Περιστρεφόμενη  
πολυθρόνα Crystal  
Chair του ιταλικού  
οίκου Fendi

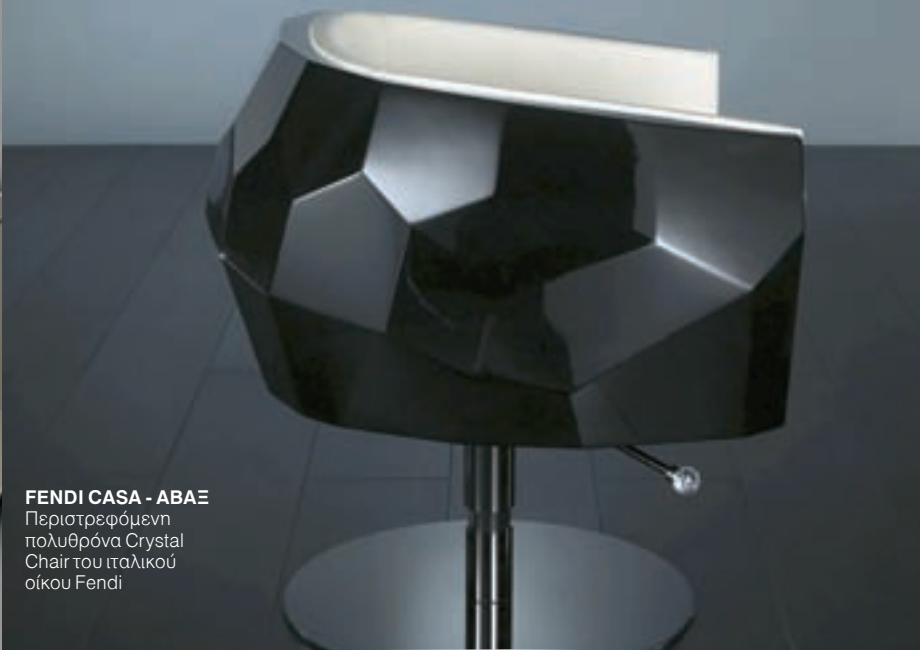

**MODA BAGNO**  
Μπιαντέρα της Aquamass με  
κρύσταλλα swarovski



**ARREDAMENDO**  
Μπουφές από € 2.200



**BOX ARCHITECTS**  
Φωτιστικό οροφής της Leklint,  
σχ. Hvidt & Molgaard



**HABITAT**  
Επιτραπέζιο βάζο  
Angle € 36

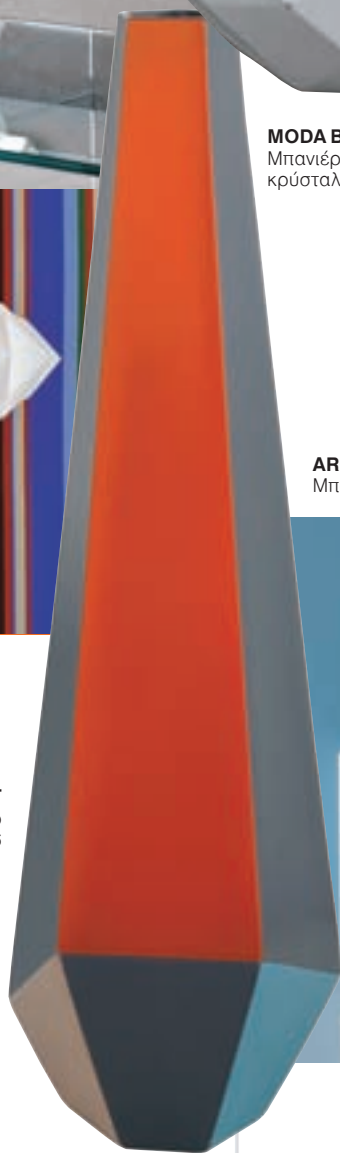

**MYRAN**  
Φωτιστικά οροφής Umbrella, σχ.  
Monica Forster, της Zero από € 820

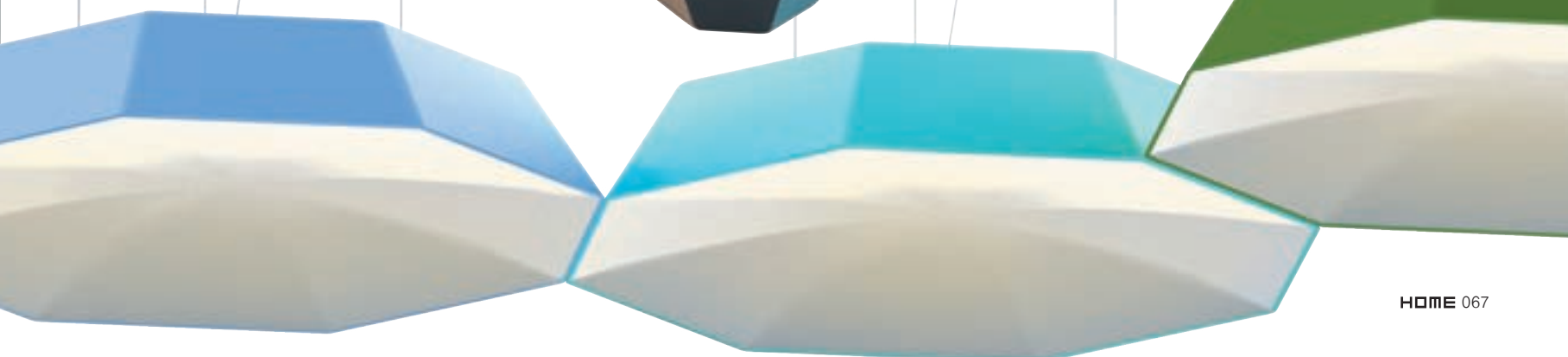

**G&G Home**  
Μπουφές Kayak, σχ. Andrea  
Lucatello για την Cattelan, € 3.630





**BO CONCEPT**  
Χαλί Mikado  
από € 740

**ΑΒΑΞ**  
Καρέκλες Ruban του οίκου  
Philippe Hurel

# COLORAMA

Ποτέ το χρώμα σου δεν ήταν το γκριζο

Της ΛΕΝΑΣ ΜΕΝΔΡΗ

**2nd FLOOR**  
Πολυθρόνες S3 της  
Sixinch, σ. Pieter Jamart,  
από € 806 + ΦΠΑ

**ΑΒΑΞ**  
Τραπεζάκια  
ζιγκόν Massao  
του οίκου  
Philippe Hurel



**HABITAT**  
Καρέκλα Dot € 69



**BO CONCEPT**  
Πολύχρωμα  
μαξιλάρια € 96



**CAPPELLINI  
GLOBAL**

Σκαμπό Stitch Stool,  
σx. Adam Goodrum,  
από € 730



**HABITAT**

Φωτιστικό τοίχου  
και θήκη cd € 340



**PORCELANA**

Τραπεζι Big Foot της  
Bonaldo, σx. Alain  
Gilles, από € 3.465

**ΓΙΑΝΝΗΣ  
ΔΕΛΟΥΔΗΣ**  
Βιβλιοθήκες  
της Porro,  
σx. Piero Lissoni,  
από € 1.554 + ΦΠΑ



**CAPPELLINI GLOBAL**

Τραπεζάκια Hiip Table, σx. Leonardo Talarico, από € 800



**DESIGNSHOP.GR**

Συρταριέρες Go της Elmarfloetotto, σx. Constantin Grcic, € 259



**ΝΕΟ ΚΑΤΟΙΚΕΙΝ**

Σύνθεση τοίχου,  
σx. Daniele Lago



# SMOKING AREA

Πυρηνικοί αντιδραστήρες, φύλλα δέντρων, plexiglass κύλινδροι, ανάποδα ποτήρια, τρένα που βγάζουν καπνό, λουλούδια που καταπίνουν γόπες! Με πολλή έμπνευση, χιούμορ και ελαφρά ειρωνική διάθεση 10 γνωστά αρχιτεκτονικά γραφεία σχεδιάζουν δημόσια καπνιστήρια μέσα στην πόλη και τα αφιερώνουν σε όσους ο νέος νόμος πέταξε στο δρόμο!

Επιμέλεια: NENEΛΑ ΓΕΩΡΓΕΛΕ

## PLEXIGLASS ΚΥΛΙΝΔΡΟΙ

### ΑΚΚΜ & Συνεργάτες - Αρχιτεκτονική + Αστικός Σχεδιασμός

Κύλινδροι με εξωτερικό περίβλημα από διπλά τοιχώματα plexiglass, μεγέθους, ύψους και χωρητικότητας αναλόγως της κλίμακας του χώρου στον οποίο εγκαθίστανται, με ανοίγματα συρόμενα/περιστρεφόμενα κατά τα 2/4 της κατασκευής, ώστε να επιτρέπουν τη χρήση σε κάθε καιρό, και με φωτισμό έντονου κόκκινου χρώματος το βράδυ. Ο καπνός των τσιγάρων, μέσω συστήματος εξαερισμού, διοχετεύεται εντός διπλού περιβλήματος δημιουργώντας εντύπωση ντουμαρισμένου ή πυρακτωμένου χώρου, ανάλογα αν είναι μέρα ή νύχτα. Οι φιλοξενούμενοι χρήστες του χώρου, σταδιακά και όσο περισσότερο καπνίζουν, αλλάζουν σκηνογραφικά την εικόνα της όψης του κυλίνδρου και φιλτράρουν οπτικά τη σχέση των ίδιων με τους περαστικούς. Περιοδικά ο παγιδευμένος καπνός απελευθερώνεται στην ατμόσφαιρα, ολοκληρώνοντας σημειολογικά το λειτουργικό κύκλο χρήσης του χώρου.

**\* Αμπακούμκιν, Καββαδάς,  
Καλογιάννης, Μπούτης**



# Ο δημόσιος χώρος και η παράβαση του καπνίσματος

ΓΙΩΡΓΟΣ ΤΖΙΡΤΖΙΛΑΚΗΣ

**Η** απαγόρευση του καπνίσματος επανάφερε, νομίζω, δυναμικά στο προσκήνιο περισσότερο απ' οτιδήποτε άλλο την έννοια της «παράβασης» στους δημόσιους ή κοινόχρηστους χώρους. Δεν ανήκω στους καπνιστές, αλλά ούτε και στους υστερικούς πολέμιούς τους. Αν κάτι μοιάζει να αυξάνεται τα τελευταία χρόνια είναι οι υστερίες της υγιεινής και των political correct απαγορεύσεων. Υπ' αυτή την έννοια, θα μπορούσαμε να θεωρήσουμε το κάπνισμα ως ένα χαρακτηριστικό που συνδέεται με την επεξεργασία ενός ελλείμματος—ή, αν θέλετε, με ένα είδος προσωποποιημένης απόλαυσης— που διαπερνά τη ζωή πολλών συνανθρώπων μας. Ενός ελλείμματος που οι υπόλοιποι εφευρίσκουμε διαφορετικούς τρόπους επεξεργασίας. Να γιατί, λοιπόν, η απαγόρευσή του σχετίζεται με τις σύγχρονες βιοπολιτικές αντιλήψεις και τις νέες κοινωνικές φοβίες της υγιεινής. Αν κάτι αποκαλύπτει, είναι η αδυναμία μας να επαναπροορίσουμε τα διαταραγμένα χαρακτηριστικά του δημόσιου χώρου στις μέρες μας, ο οποίος, ακριβώς γι' αυτό το λόγο, αρχίζει να κατακλύζεται από αμήχανες και ενίοτε τραγελαφικές απαγορεύσεις. Πώς μπορεί να εφαρμοστεί μια τέτοια απαγόρευση σε μια κοινωνία εθισμένη παραληρηματικά στην κουλτούρα της παράβασης και στον πονηρό παραλογισμό των νομιμοποιημένων «εξαιρέσεων»;

Όσο περισσότεροι αναφέρονται σήμερα στο δημόσιο χώρο, τόσο δυσκολευόμαστε να το συγκεκριμενοποιήσουμε. Ο Αμερικανός κοινωνιολόγος Ρίτσαρντ Σένετ στην «Τυραννία της οικειότητας» ("The Fall of Public Man") ανέλυσε την αντιδιαστολή του δημόσιου προς τον ιδιωτικό χώρο, που εκφράζει την αντίθεση φύσης - πολιτισμού και προπάντων ατόμου - κοινωνίας. Η έννοια της «οικειότητας» απέκτησε σταδιακά τη σημασία του «ιδιωτικού», ή καλύτερα της αρχαιοελληνικής ιδιωτείας, η οποία αναδεικνύεται σε κριτήριο της πραγματικότητας. Η παρακμή της «δημόσιας κουλτούρας» ταυτίζεται με την οργάνωση ενός νέου τρόπου ζωής γύρω από την έννοια της οικειότητας, δηλαδή της «εγγύτητας μεταξύ προσώπων ως δημόσιο αγαθό». Ποια είναι, όμως, τα χαρακτηριστικά και οι κανόνες αυτής της εγγύτητας; Το ανθρωπιστικό ιδεώδες κατασκεύασε κοινωνικές σχέσεις και κανόνες οικειότητας, οδηγώντας στην απαξίωση του δημόσιου χώρου. Ο άνθρωπος μοιράζεται ανάμεσα σε δύο «πραγματικότητες»: από τη μία η κοινωνικά συμβατή ιδέα της «προσωπικότητας», η οποία μας συνδέει με ένα αποδεκτό πρότυπο το οποίο θα πρέπει συνεχώς να επαληθεύουμε, και από την άλλη οι «απρόσωπες» κοινωνικές σχέσεις, οι κοινωνικές «υποχρεώσεις», οι κανόνες και οι απαγορεύσεις, το «ανοίκιο» περιβάλλον στο οποίο ζούμε. Αυτός ο διαχωρισμός αυξάνει τις διακρίσεις και την κρίση της ταυτότητας του σύγχρονου ανθρώπου.

Μπορούμε λοιπόν να φανταστούμε τρόπους που θα μας κάνουν να αισθανόμαστε περισσότερο πρόσωπα; Μπορεί αυτή η συζήτηση για την απαγόρευση του καπνίσματος και οι παρωδία των χωρικών διαφοροποιήσεών του να συμβάλει σε μια τέτοια προοπτική και να αποκαλύψει τη βαθύτερη παθολογία των αντιλήψεών μας για το δημόσιο χώρο;

## ΠΥΡΗΝΙΚΟΣ ΑΝΤΙΔΡΑΣΤΗΡΑΣ

Ανδρέας Αγγελιδάκης,  
αρχιτέκτων

Πάντα σκέφτομαι ότι αν κατάφερα εγώ να κόψω το τσιγάρο (που ξυπνούσα μέσα στη νύχτα για να καπνίσω), μπορεί να το κόψει ο οποιοσδήποτε. Το πρώτο πράγμα που σκέφτηκα για το υπαίθριο καπνιστήριο ήταν κάτι σαν πυρηνικός αντιδραστήρας μαζί με τεράστια αστική γλάστρα. Οι καπνιστές στην Ελλάδα νομίζουν ότι κατά κάποιο παράλογο τρόπο καταπιέζονται τα δικαιώματά τους όταν δεν μπορούν να καπνίσουν, λες και η απαγόρευση (εδώ γελάμε) αφορά τους καπνιστές και όχι τα δικαιώματα για καθαρό αέρα των μη καπνιστών. Και παρακαλώ να μην ξανακούσω τη δικαιολογία ότι «και τα αυτοκίνητα μολύνουν την ατμόσφαιρα». Κοιτώντας έναν καπνιστή, συχνά τον φαντάζομαι σαν υπερμέγεθες βρέφος να πιπιλίζει φλεγόμενο μιμιπερό.







## FLORA URBIS

**FLUX OFFICE**  
**Αρχιτέκτονες**

Το ιδιαίτερο αυτό λουλουδι-τασάκι που γεμίζει την πόλη «φυτρώνει» παντού, στις κολόνες, στα παγκάκια, στις όψεις των πολυκατοικιών και των καταστημάτων. Έχει έντονα πράσινο χρώμα, με κόκκινο χείλος έτοιμο να «καταπιεί» όλα μας τα τοιγάρα.

**\* Εύα Μανιδάκη,**  
**Θανάσης Δεμίρης**



## ΤΟ ΤΣΙΓΑΡΟ ΠΑΕΙ ΣΥΝΝΕΦΑ!

### GFRA Architecture

Το κάπνισμα παύει να είναι καθημερινή εξάρτηση και γίνεται ιδιαίτερο γεγονός στην πόλη – ένα event. Δεν είναι μια μηχανική κίνηση του καπνιστή που συμβαίνει οπουδήποτε, αλλά μια ενσυνείδητη ξεχωριστή συνήθεια που αποκτά το δικό της χώρο. Ένα δίκτυο εξωστών απομακρυσμένο από το επίπεδο του εδάφους οργανώνεται μεταξύ των κτιρίων, οδηγώντας τον καπνό στον αέρα. Δημιουργούνται έτσι νέοι χώροι κοινωνικής συναναστροφής προσφέροντας στον καπνιστή θέα στην πόλη. Η πρόσβαση στους εξώστες γίνεται μέσω ελικοειδών κλιμάκων μορφής DNA, ώστε να εντείνεται η αντίθεση της δύσκολης ανάβασης με την ανταμοιβή της απόλαυσης.

\* **Τάσος Γούσης, Joost Frijda, Έντυ Ρόμπερτς, Φωτεινή Αναγνώστου, Άλκηστις Καρακώστα**





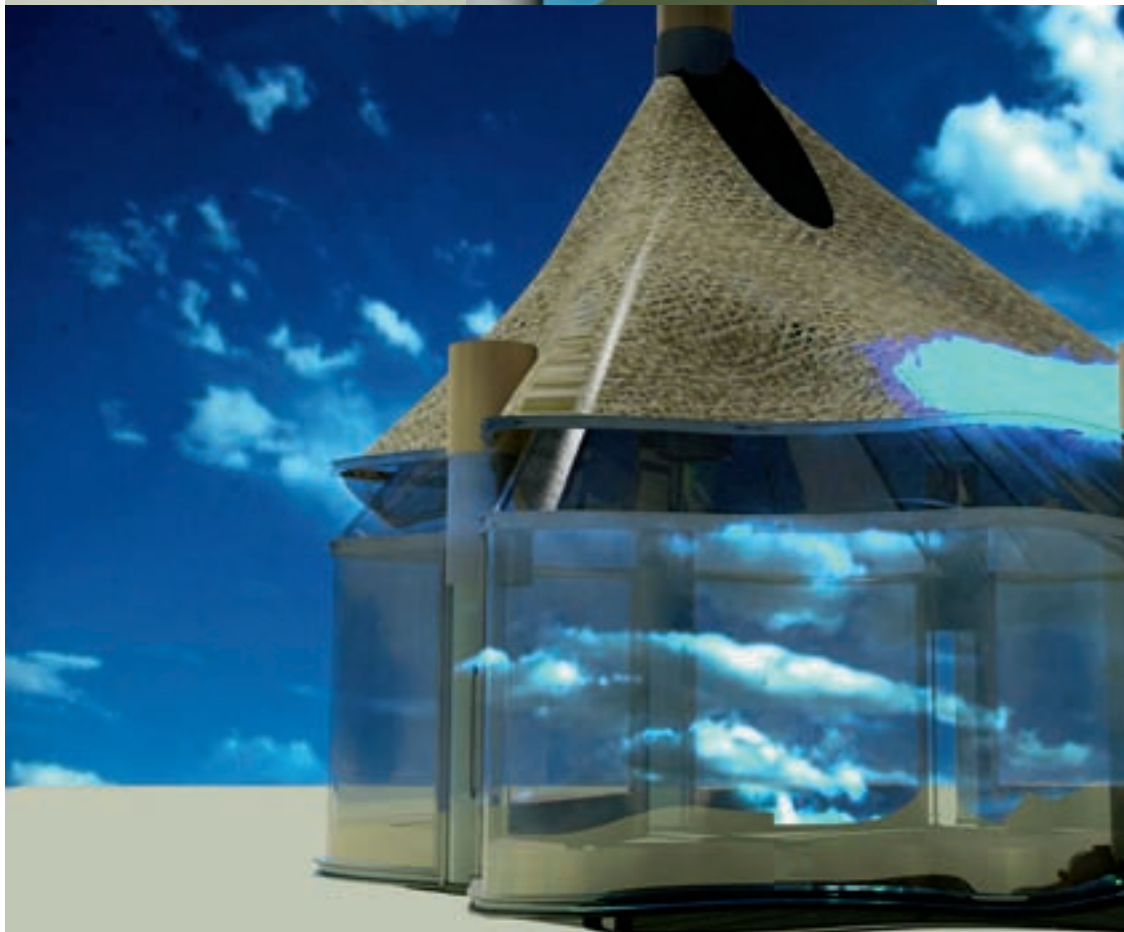
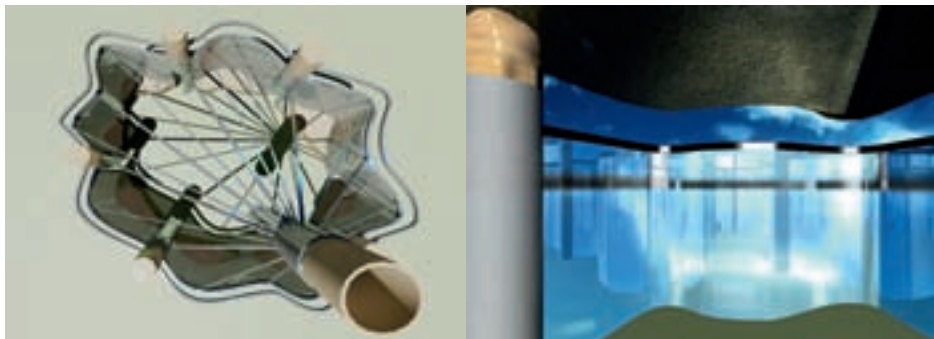

## ΡΑΒΙΛΛΙΟΝ ΜΟΝΟ ΓΙΑ ΚΑΠΝΙΣΤΕΣ

**Χρήστος Παπούλιας,  
αρχιτέκτων**

Η πρόταση για ένα ραβίλλιον θέλει να επισημάνει τον εγκλεισμό των καπνιστών σε έναν «υπαίθριο» μεν, αλλά κλειστό χώρο. Η μορφή της κάτοψης παραπέμπει σε σύννεφο καπνού, οι κυκλικές πόρτες σε υπερμεγέθη τσιγάρα και η κεντρική κολόνα σε καμινάδα. Τα παγκάκια, ακολουθώντας την ειρωνική διάθεση του συνόλου, περιλαμβάνουν σταθερά τασάκια με γέμιση άμμου, σε μέγεθος επίσης εκτός κλίμακας.

**\* Τέτα Λάζαρη, συνεργάτης  
αρχιτέκτων**

## ΦΥΛΛΑ - ΠΕΤΑΣΜΑΤΑ

**ΡΑΡΤΗΝΙΟΣ Αρχιτέκτονες  
& Συνεργάτες**

Ο υπαίθριος προς διαμόρφωση χώρος οριοθετείται με μία σειρά από πετάσματα, τα οποία ακολουθούν την οργανική φόρμα του φύλλου. Τα φύλλα επιδιώκουν να εκφράσουν τις εγγενείς αντιθέσεις του project, του «θέλω» με το «πρέπει», της απόλαυσης με τη συνειδητή βλάβη στην υγεία, του έξω με το μέσα, της αυστηρής ορθοκανονικότητας του αστικού τοπίου με τις καμπύλες της ελεύθερης οργανικής φόρμας, του μαύρου –της πίσσας– με το λευκό –της κατασκευής–, του διαλείμματος και της χαλάρωσης με το άγχος και την πίεση της εργασίας. Ταυτόχρονα, τα πετάσματα αυτά λειτουργούν ως modules επιτρέποντας την επίτευξη του εκάστοτε επιθυμητού συνολικού μεγέθους, ενώ δημιουργούν επιμέρους χώρους διαφορετικού βαθμού ιδιωτικότητας.

**\* Πάνος Παρθένιος, Ίνα Παρθενίου**







Ask for More



**RICHE**  
*beyond darkness*

204 Kifissias Ave., 145 62 Kifissia, Athens, T: (+30) 210 8011517, [www.riche.gr](http://www.riche.gr) [info@riche.gr](mailto:info@riche.gr)



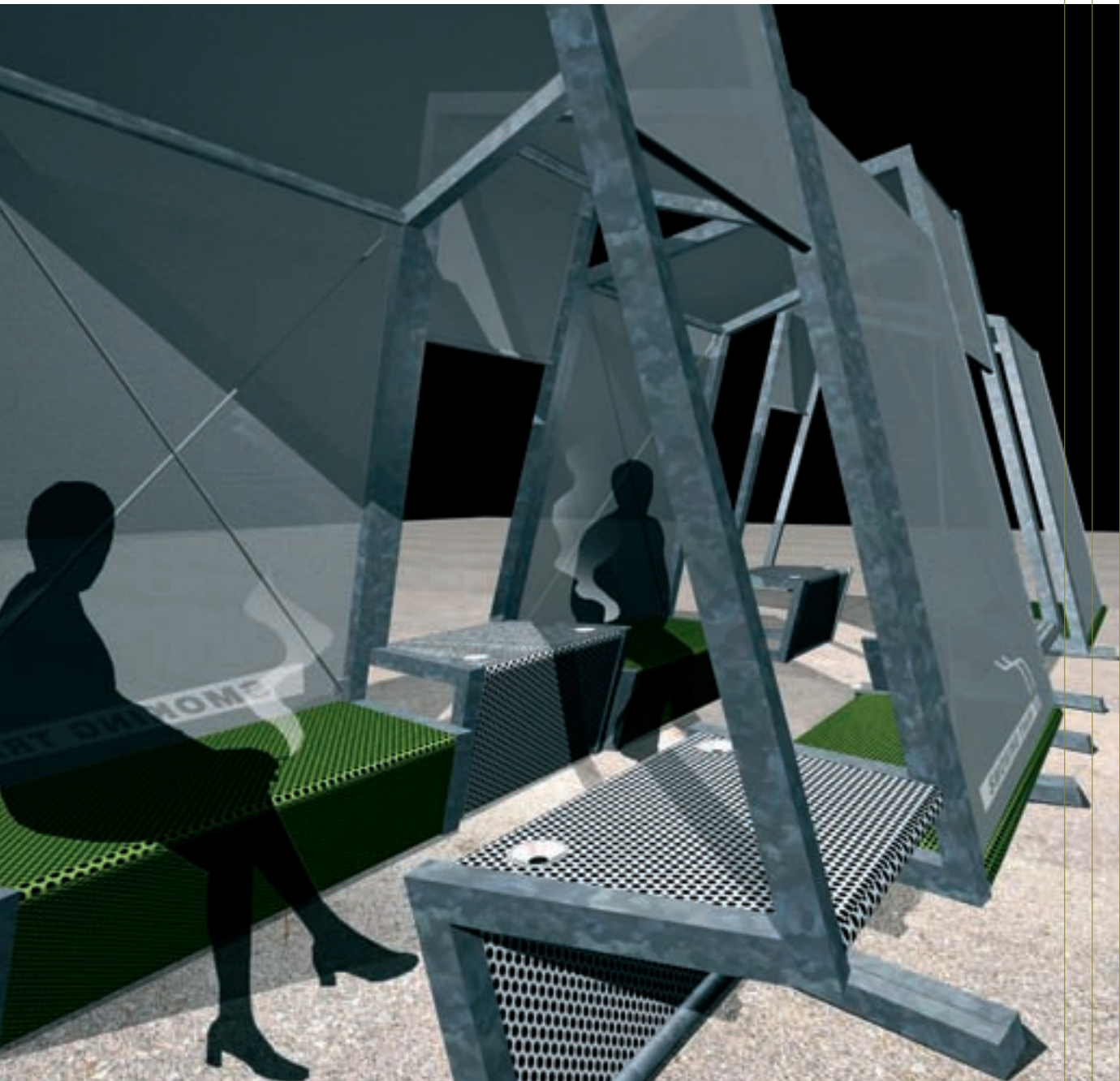

**SMIRTING**, ΑΠΟ ΤΟ SMOKING ΚΑΙ FLIRTING: Η ΝΕΑ ΛΕΞΗ ΜΕΤΑ ΤΗΝ ΑΠΑΓΟΡΕΥΣΗ ΤΟΥ ΚΑΠΝΙΣΜΑΤΟΣ

## SMOKING TRAIN

**Τάκης Εξαρχόπουλος,  
αρχιτέκτων  
& συνεργάτες**

Τη συνθετική μονάδα αποτελεί ένας σκελετός από γαλβανισμένο μέταλλο. Ένας γερανός τοποθετεί τις απαιτούμενες μονάδες στη θέση τους, ανάλογα με το διαθέσιμο χώρο. Πολλές μονάδες μαζί σχηματίζουν ένα «τρένο για καπνιστές», στο οποίο εναλλάσσονται καθίσματα και τραπέζια με ενσωματωμένα σταχτοδοχεία. Η διάταξη των καθισμάτων εξασφαλίζει μια σχετική ιδιωτικότητα σε άγνωστα μεταξύ τους άτομα, επιτρέποντας όμως ταυτόχρονα και την επικοινωνία ομάδων που έρχονται να καπνίσουν. Ελαφρές μεμβράνες από άκαυστα ή βραδυφλεγή υλικά προστατεύουν τους χρήστες από βροχή και ήλιο, ενώ ο καπνός διαφεύγει ψηλά από τα τριγωνικά κενά που προκύπτουν μεταξύ των τοποθετημένων μονάδων.

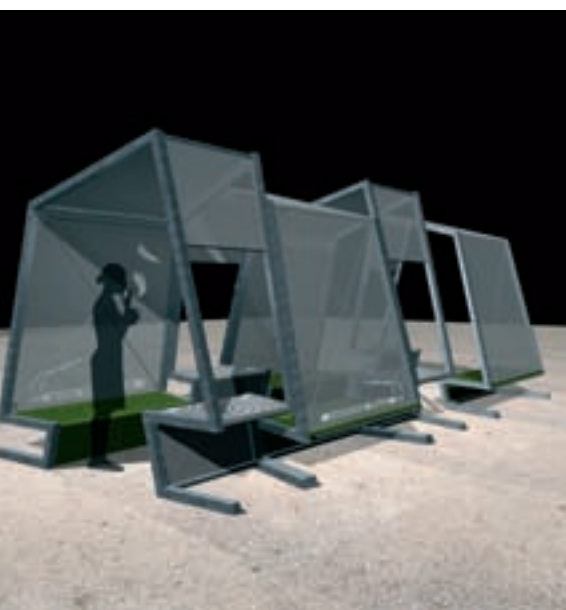





**ΜΑΥΡΟΣ**  
ΦΩΤΙΣΤΙΚΟ - ΕΠΙΠΛΟ

ANETO  
PARKING

Γ. Παπανδρέου 157, Μεταμόρφωση, τηλ.: 210 2824700-1, website: [www.mavros.gr](http://www.mavros.gr)



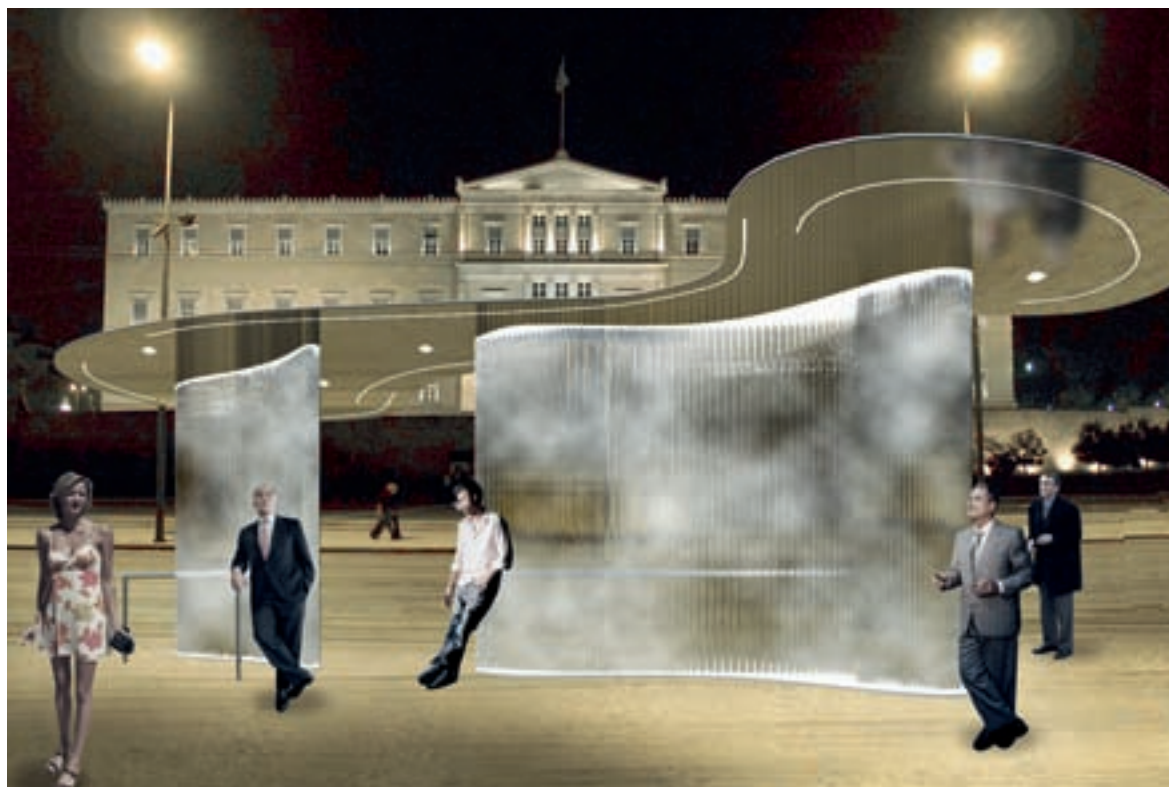

## AETHER

KLab architecture

Η κατασκευή αποτελείται από ειδικούς γυάλινους σωλήνες που στηρίζουν μια μεταλλική επίπεδη inox ανακλαστική οροφή. Μέσα στους σωλήνες αυτόματα με την έλευση ενός καπνιστή στο χώρο διοχετεύεται άσπρος καπνός, που τη νύχτα μπορεί να φωτίζεται με διάφορα χρώματα. Η όλη σύλληψη βασίζεται στην άυλη ιδιότητα του καπνού και την ακανόνιστη αλλά ποιητική διάσπαση της διασποράς του. Η οροφή φαίνεται σαν να αιωρείται πάνω σε σύννεφα καπνού, που φαινομενικά διοχετεύονται από τους ίδιους τους καπνιστές.

\* **Design team:** Κωνσταντίνος Λαμπρινόπουλος, Χαρά Μαραντίδου, Enrique Ramirez



## ΣΗΜΕΙΟ ΣΥΝΑΝΤΗΣΗΣ

We design

Δεν είναι λίγα τα μαγαζιά που βγάζουν ένα παλιό τραπεζάκι και ένα βρόμικο τασάκι στο πεζοδρόμιο, μερικές φορές και δύο πλαστικές καρέκλες, όπου μαζεύονται οι καπνιστές. Σε όποιο χώρο και να βρεθεί ένας καπνιστής –εστιατόριο, μπαρ, γραφείο–, θα έρθει μάλλον η στιγμή που θα πάει έξω για ένα τσιγάρο.

Εκεί συχνά δημιουργούνται σημεία συνάντησης γνωστών και άγνωστων μεταξύ τους καπνιστών, που μοιράζονται την ίδια συνήθεια.

- Το αντικείμενο είναι εξοπλισμένο με φωτοβολταϊκές κυψέλες και μπαταρία, για να είναι ενεργειακά αυτόνομο.
- Τοποθετείται εύκολα έξω από καταστήματα, εστιατόρια, χωρίς να καταλαμβάνει πολύ χώρο.
- Ο καπνιστής μπορεί να απολαύσει το τσιγάρο του ακούγοντας την ίδια μουσική που άκουγε στο εσωτερικό του χώρου που βρισκόταν ή κάποια άλλη προκαθορισμένη μουσική.
- Διαθέτει χαμηλό φωτισμό, που ενεργοποιείται αυτόματα μετά τη δύση του ήλιου.
- Διατίθεται σε δύο μοντέλα, με ή χωρίς στέγαστρο.

\* **Φίλιππος & Σέργιος Φωτιάδης**





DESIGN NILO GIOACCHINI

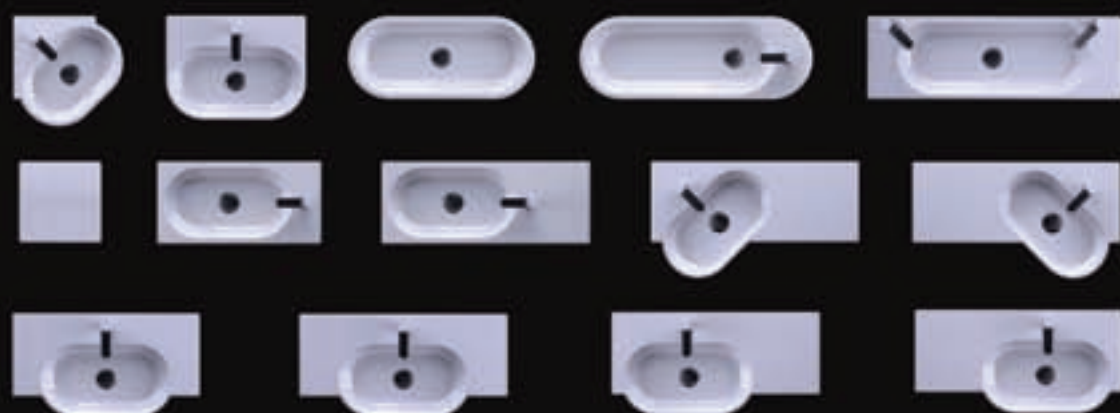

EXCLUSIVE AGENCY FOR ITALY  
T. 02 90 9015548 | [agency@visiontank.it](mailto:agency@visiontank.it)  
**visiontank**

SISTEMA AREA



μέρα



ανοικτό

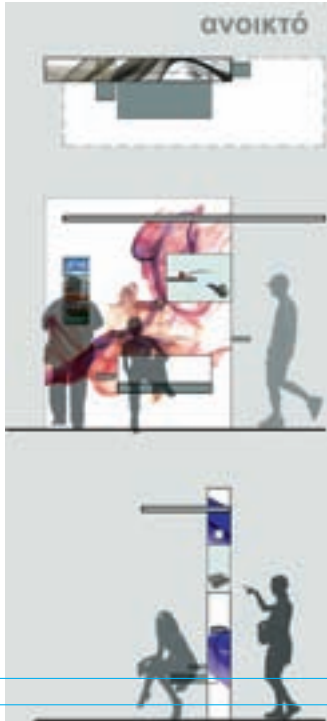

νύχτα



κλειστό

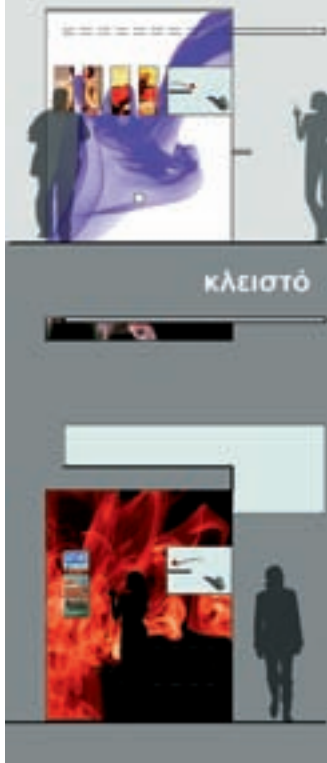

## ΤΟ ΜΝΗΜΕΙΟ ΤΟΥ ΑΓΝΩΣΤΟΥ ΚΑΠΝΙΣΤΗ

**Καλλιόπη Κοντόζογλου, αρχιτέκτων**

Ένας μονόλιθος που στεγάζει μνήμες και πληροφορίες για το κάπνισμα και την ιστορία του, που αλλάζουν ανάλογα με τον τόπο και το χρόνο. Αντικείμενα-φετίχ παρουσιάζονται σε ειδικές προσθήκες, που είναι εντοιχισμένες στο σώμα του μνημείου. Μέσα στο σκοτάδι της νύχτας λειτουργεί σαν εστία, για να συγκεντρώνει τους καπνιστές που καπνίζουν μόνοι. Το μνημείο προβάλλει εικόνες και φιλμάκια στις επιφάνειες της πόλης από το σίνεμα, όταν το κάπνισμα ήταν ακόμη κοινωνικά αποδεκτό.

**\* 3SK Στυλιανίδης Αρχιτέκτονες**







# Πάγκος Εργασίας SHELMAN®

## Ιδανικός κατά της υγρασίας

Η εταιρεία SHELMAN®, η μεγαλύτερη εταιρεία ξύλου στην Ελλάδα, δημιούργησε έναν εξελιγμένο πάγκο εργασίας, με εξαιρετικές αντοχές στην υγρασία, τις καθημερινές καταπονήσεις και τον χρόνο.

Ένα προϊόν που είναι, όπως όλα τα προϊόντα της SHELMAN®, ασυναγώνιστο σε ποιοτικά χαρακτηριστικά, προδιαγραφές κατασκευής και design.

Φιλικός προς το περιβάλλον, και στο δικό σας τρόπο ζωής, είναι η τέλεια επιλογή για κουζίνες, εργαστήρια, αθλά και για κάθε χώρο, όπου απαιτείται προστασία από την υγρασία.

Διατίθεται με γαρήνη εγγύηση 5 ετών, σε μεγάλη ποικιλία σχεδίων και χρωμάτων, υψηλής αισθητικής, δίνοντάς σας την δυνατότητα να επιλέξετε τον πάγκο που ταιριάζει στον χώρο σας.

Αναζητήστε επίωνυμα τον ΜΟΝΑΔΙΚΟ ΠΑΓΚΟ ΚΑΤΑ ΤΗΣ ΥΓΡΑΣΙΑΣ SHELMAN® στους εξουσιοδοτημένους συνεργάτες μας.

SHELMAN® ΕΛΛΗΝΟΕΛΒΕΤΙΚΗ ΒΙΟΜΗΧΑΝΙΑ ΕΠΕΞΕΡΓΑΣΙΑΣ ΞΥΛΟΥ Α.Ε.

ΚΕΝΤΡΙΚΑ ΓΡΑΦΕΙΑ:

Κηφισίας 26 & Παραδείσου 2, 151 25 Μορούσι, Τηλ: 210 8172600, Fax: 210 8172890  
[www.shelman.gr](http://www.shelman.gr)





Φρέσκα χρώματα, λίγα και καλά πράγματα, ένας τοίχος... γραμμένος! Το γραφείο βρίσκεται σε κομβικό σημείο, δίπλα στην τραπεζαρία, μπροστά στο σαλόνι, κοντά στην κουζίνα. Όλη η οικογένεια σε επαφή.





# Playroom

Ασχολείται παθιασμένα με το ντιζάιν, η εταιρεία του Carteco εξοπλίζει γραφεία και κατοικίες με μοναδικό στυλ, είναι ο δημιουργός του Green Design Festival αλλά και του διαδικτυακού The Archive. Ο... Mr Design **Βασίλης Μπαρτζώκας** επιλέγει για το σπίτι του τα καλύτερα και ζει με την οικογένειά του μια ζωή γεμάτη θετική ενέργεια και απλές καθημερινές χαρές.

Της NENEΛΑΣ ΓΕΩΡΓΕΛΕ - Φωτό: ΚΩΣΤΑΣ ΠΗΓΑΔΑΣ



Τα σκαμπό στη μοντέρνα κουζίνα δίνουν την αίσθηση μπαρ, κάτω η κρεβατοκάμαρα επιλέγει το αιώνιο ζευγάρι του άσπρου-μαύρου



## WHO IS WHO

Αποφοίτησε από το American University of Athens με πτυχίο στη Διοίκηση Επιχειρήσεων και ειδίκευση στο Marketing. Είναι διευθύνων σύμβουλος της **Carteco**, ιδρυτής και πρόεδρος του μη κερδοσκοπικού ιδρύματος **Brainlab** και ιδρυτικό στέλεχος του Ελληνοαλβανικού Επιμελητηρίου. Διοργάνωσε την διεθνούς προβολής έκθεση αρχιτεκτονικής **"Invisible Hotel"** (2005) και πέρσι το **Green Design Festival** στην πλατεία Συντάγματος. Στις άλλες του δραστηριότητες περιλαμβάνονται επίσης το πολύ επιτυχημένο 1ο Διεθνές Εργαστήριο Αρχιτεκτονικής (Ιούλιος 2009), καθώς και η πρώτη δωρεάν Βιβλιοθήκη Υλικών Αρχιτεκτονικών Εφαρμογών και Διακόσμησης **The Archive** ([www.thearchive.gr](http://www.thearchive.gr)), ένας χώρος έμπνευσης, δουλειάς, παρουσιάσεων, δημιουργίας, μελέτης, εύρεσης υλικών, για αρχιτέκτονες, designers, γραφίστες, βιομηχανικούς σχεδιαστές και άλλους δημιουργικούς ανθρώπους, που λειτουργεί 24 ώρες το 24ωρο, 365 ημέρες το χρόνο. Τέλος, ίδρυσε την **Design Collective 39.22**, με στόχο την προώθηση σε διεθνές επίπεδο έργων ταλαντούχων σχεδιαστών από την Ελλάδα και τον κόσμο. Εμείς αναμένουμε με ανυπομονησία το επόμενο του project...



## Γιατί νότια προάστια;

Είμαστε και οι δύο θαλασσινοί! Η Θεοδώρα από την Πρέβεζα κι εγώ από την Ηγουμενίτσα, τα νότια προάστια μάς πάνε περισσότερο από τα βόρεια. Ο αέρας εδώ είναι διαφορετικός και έχουμε αμεσότητα με το νερό. Λατρεύουμε να παίρνουμε τα ποδήλατα και να κάνουμε βόλτες με τα παιδιά. Είναι ωραία που είμαστε μόλις 10 λεπτά με τα πόδια από το κέντρο της Γλυφάδας, περπατάμε άνετα σε μεγάλα πεζοδρόμια, έχουμε σουχία, απολαμβάνουμε τα προνόμια της γειτονιάς με τα μικρά μπακάλικά, το φούρνο που κάνει ζεστό ψωμί κάθε μέρα, και τις Κυριακές, αρκετές παιδικές χαρές...

## Πόσα τετραγωνικά είναι, σε ποιον όροφο;

Είναι οροφδιαμέρισμα, σχεδόν 250 μ², της δεκαετίας του '80, και τέτοια σπίτια δεν τα βρίσκεις εύκολα σήμερα. Μεγάλα δωμάτια με μπάνια, φως από παντού, μεγάλα μπαλκόνια, αποθηκευτικούς χώρους, όμορφο κήπο, ενιαίο living room και κουζίνα. Μένουμε στον πρώτο κι αυτό είναι σούπερ, γιατί τα δέντρα μπαίνουν μέσα στο σπίτι, έχουμε άμεση επαφή με τον κήπο και αυτό μου δίνει τη δυνατότητα κάθε μέρα που φεύγω για το γραφείο να περνάω ένα τρίλεπτο μπροστά από τις τζαμαρίες χαιρετώντας όλα τα μωρά της οικογένειας, Θεοδώρα, Παναγιώτη και Ίωνα, ενώ και αυτοί μου χαρίζουν τα καλύτερά τους χαμόγελα!

## Το διακοσμήσατε μόνοι σας ή συνεργαστήκατε με αρχιτέκτονα - interior designer;

Είναι πολύ πιο εύκολο για μένα να επιλέξω δάπεδα, έπιπλα, ταπετσαρίες, υφάσματα κ.λπ. και να κάνω προτάσεις για επαγγελματικούς χώρους ή για κατοικίες άλλων, παρά για το δικό μου σπίτι. Έτσι συνεργαστήκαμε με τον Έντυ Ρόμπερτς της αρχιτεκτονικής ομάδας GFRA Architects (Ρόμπερτς, Γούσης, Joost Frijda και συνεργάτες). Πραγματικά η ομάδα των αρχιτεκτόνων έκανε φανταστική δουλειά, αφού ανέλαβαν

και την πλήρη ανακατασκευή και το συντονισμό των συνεργείων και την παράδοση του διαμερίσματος σε 1 μήνα. Φύγαμε τέλος Ιουλίου και γυρίσαμε τέλος Αυγούστου να μείνουμε στο σπίτι.

## Τι «ομολογεί» το σπίτι σας για εσάς τους ίδιους;

Αποπνέει θετική ενέργεια, φιλοξενία, οικογενειακή γαλήνη, σουχία, δημιουργικότητα, απλότητα. Δεν κάναμε ένα σπίτι για τους άλλους αλλά για εμάς τους ίδιους και κάθε μέρα ευχαριστούμε τον Θεό που είμαστε όλοι καλά και μπορούμε να απολαμβάνουμε ευτυχισμένες, μοναδικές καθημερινές στιγμές όλοι μαζί.

## Ένα σπίτι που κατοικείται από δύο μεγάλους και δύο μωρά πώς μπορεί να συνδυάσει τις χρήσεις ώστε να μένουν όλοι ευχαριστημένοι;

Το σπίτι έχει τέσσερα υπνοδωμάτια, τα τρία έχουν δικό τους μπάνιο. Το χωρίς μπάνιο το κάναμε dressing room, ενώ εκτός του master bedroom αυτή τη στιγμή έχουμε ένα παιδικό όπου κοιμούνται τα δύο αγόρια και έναν ξενώνα τον οποίο, με το καλό, θα μετατρέψουμε σε δεύτερο παιδικό. Το σπίτι έχει βεράντες περιμετρικά καθώς και μεγάλα παράθυρα, απ' όπου μπαίνει πολύ φως. Οι βεράντες από την πλευρά του παιδικού δωματίου και του ξενώνα έχουν γίνει playroom για τα παιδιά. Ένα απλό συνθετικό γκαζόν κλασικού πράσινου χρώματος έχει ζεστάνει το μπαλκόνι και σε συνδυασμό με τα παιχνίδια έχει γίνει ο απόλυτος χώρος διασκέδασης, όταν έχει καλό καιρό, για τα παιδιά. Τα δωμάτια χωρίζονται με μία πόρτα η οποία οδηγεί στο living room και την κουζίνα, τα οποία είναι ενιαία. Έχουμε λοιπόν ένα loft 120 m² περίπου στη διάθεσή μας για χαλάρωση, δουλειά, φίλους, παιχνίδι... Δεν είναι λίγες οι φορές που στο σαλόνι παίζουμε μπάλα με τον Παναγιώτη ή κάνε ποδήλατο. Το γραφείο είναι στο σαλόνι, ώστε όταν χρειαστεί να δουλέψει κάποιος από εμάς το κάνει σε κομβικό σημείο: δίπλα από την →







Έπιπλα ντιζάιν, έργα τέχνης  
και πολλά βιβλία στο σαλόνι.  
Απλότητα, αίσθηση φιλοξενίας και  
οικογενειακή γαλήνη.





Οι βεράντες του παιδικού δωματίου είναι μέσα στο πράσινο του κήπου. Ένα απλό συνθετικό γκαζόν και πολλά παιχνίδια δημιουργούν τον απόλυτο χώρο διασκέδασης για τα παιδιά.





Στο μπαλκόνι μία ακόμη τραπεζαρία για τις μέρες με λιακάδα. Ο μικρός Παναγιώτης λατρεύει το ποδήλατο στο σαλόνι, κάτω το δωμάτιο που μοιράζεται με τον ακόμα πιο μικρό Ίωνα.



τραπεζαρία, μπροστά από το σαλόνι και την τηλεόραση και κοντά στην κουζίνα. Άλλωστε αυτό θέλουμε κι εμείς, να είμαστε συνέχεια σε επαφή ό,τι κι αν κάνουμε... δηλαδή, σχεδόν ό,τι κι αν κάνουμε.

#### Έργα τέχνης ή έργα του design;

Αγοράζω έργα που μιλάνε στην καρδιά μου. Εκτιμώ το καλό design, είμαι εθισμένος, θα έλεγα, και φροντίζω να επιλέγω προϊόντα που με εκφράζουν και μπορώ να τα χαίρομαι στην καθημερινότητά μου. Αυτά μπορεί να είναι ένα ποτήρι, μια κανάτα, ένα κάθισμα, ένα φωτιστικό, μία ταπετσαρία σχεδιασμένη στο χέρι σαν έργο τέχνης... οτιδήποτε.

#### Από πού πήρατε τα έπιπλα του σπιτιού;

Κατά ένα μεγάλο ποσοστό είναι από την Carteco, ενώ κάποια άλλα προϊόντα είναι από εταιρείες που συνεργαζόμαστε στην Ελλάδα ή το εξωτερικό. Δεν είμαι μονομανής και δεν επιλέγω μόνο προϊόντα που αντιπροσωπεύει η εταιρεία μου. Οτιδήποτε μου αρέσει και πιστεύω ότι ταιριάζει στη διάθεσή μας, τις ανάγκες μας και το σπίτι μας θα το πάρουμε.

#### Τι δημιουργεί ατμόσφαιρα σε ένα σπίτι;

Ο ιδιοκτήτης του, η ενέργειά του. Σίγουρα βοηθάει και η αισθητική του, η ματιά του, αλλά τα αντικείμενα και η σωστή τους τοποθέτηση από μόνα τους δεν είναι αρκετά. Χρειάζεται και το προσωπικό άγγιγμα, η προσωπικότητα του ιδιοκτήτη.

#### Περιγραφέ μας μια τυχαία μέρα σου στο σπίτι.

Η μέρα μου ξεκινάει στις 7.30, όταν ξυπνάμε σχεδόν όλοι, ο Παναγιώτης ετοιμάζεται για το σχολείο του και μετά τρώμε πρωινό. Αναχωρώ στις 9-9.30 περίπου για το γραφείο. Πιστεύω ότι οι στιγμές που ζούμε με τα παιδιά είναι μοναδικές και δεν ξαναέρχονται. Φροντίζω λοιπόν να μην είμαι μπαμπάς του Σαββατοκύριακου και να γυρίζω νωρίς στο σπίτι, κάτι που θέλει μεγάλη προσπάθεια φυσικά, αλλά προσπαθώ να το καταφέρνω. Γυρνάω στις 7 όπου, μόλις φτάσω, θα γίνει ο σχετικός χαμός με τα παιδιά, που περιμένουν στις σκάλες χοροπηδώντας, ενώ μετά τρώμε όλοι μαζί. Πριν ή μετά το φαγητό θα παίξουμε λίγο και στις 20.30, με στρατιωτική ακρίβεια, θα πάμε με τη Θεοδώρα τα παιδιά στο μπάνιο, θα γεμίσουμε την μπανιέρα και θα παίξουμε μαζί τους για 15 λεπτά περίπου, μέχρι να χαλαρώσουν, ενώ μετά θα τα ντύσουμε μέσα από παιχνίδια, αγκαλιές και φιλιά και αφού τους κάνουμε το γάλα θα τα βάλουμε μαζί για ύπνο. Είναι το στάνταρ τελείωμα της ημέρας. Μετά υπάρχει χρόνος για να χαλαρώσουμε στον καναπέ, να συζητήσουμε, να δούμε κάποιο dvd, να επισκεφθούμε ή να μας επισκεφθούν φίλοι στο σπίτι ή να συνεχίσει η δουλειά στον υπολογιστή!

#### Φέρνεις πράγματα για το σπίτι από τα ταξίδια σου στο εξωτερικό;

Δεν είμαι τόσο πολύ της συλλογής αντικειμένων από το εξωτερικό. Η γυναίκα μου το λατρεύει, κι όταν είμαστε μαζί πάντα θα επισκεφτούμε κάποιο κατάστημα με design προϊόντα για το σπίτι. Συνήθως φέρνουμε μικροπράγματα, αλλά τώρα πια μπορείς να βρεις τα πάντα στην Ελλάδα και από το διαδίκτυο και από τους εμπόρους. Το τελετουργικό μας στα ταξίδια που κάνουμε μαζί περιλαμβάνει να φέρουμε κάτι μικρό σαν σουβενίρ για τη βιβλιοθήκη μας, που να μας θυμίζει το ταξίδι που κάναμε.

#### Είσαι άνθρωπος στενά συνδεδεμένος με το design. Μπορείς να μας πεις τρία πράγματα που έμαθες από αυτό;

Το design δεν είναι πάντα χρηστικό ή εργονομικό. Το καλό design μπορεί να σου φτιάξει τη διάθεση. Ένα καλοσχεδιασμένο αντικείμενο που είναι και εργονομικό, είναι διπλά όμορφο.

#### Αν το σπίτι σου ήταν ταινία, ποια θα ήταν;

Εεε... Δεν ξέρω για το σπίτι, αλλά υπάρχουν στιγμές που πολύ θα ήθελα να ήμουν ο Αλ Πατσίνο στον «Νινό»! Είναι από τις αγαπημένες μου ταινίες. Είναι το πρότυπό μου σε θέμα υπακοής και οργάνωσης οικογενειακής εταιρείας!

#### Κι αν σου ζητάγαμε ένα τραγούδι για το σπίτι σου, ποιο θα ήταν;

Να πω δημοτικό ή είναι πολύ μπανάλ; ☺



# ΠΑΡΕ ΘΕΣΗ

Το βασικό έπιπλο του σπιτιού  
σε νέες εμφανίσεις

Από τη ΛΕΝΑ ΜΕΝΔΡΗ

**BO CONCEPT**  
Καναπές, σειρά Como,  
με μονάδα resting και  
ύφασμα Felt, σε πολλά  
υφάσματα ή δέρματα,  
από € 5.578  
**\*30% δώρο στους**  
αναγνώστες του HOME



# TOP 5

Είναι νέοι, είναι ωραίοι!



## ΓΙΑΝΝΗΣ ΔΕΛΟΥΔΗΣ

Καναπές Cipro της Edra,  
σχ. F&H Campana,  
€ 10.362 + ΦΠΑ



## MORPHOS

Καναπές Onda σε  
πολλές διαστάσεις  
και υφάσματα,  
από € 600 + ΦΠΑ



## ROCHE BOBOIS

Καναπές Rhythme με  
υφάσματα επίπλωσης  
Missoni Home



## IKEA

Διθέσιος  
καναπές Klippan  
με ύφασμα  
Lappman € 235



## ROOM

Καναπές από τη συλλογή  
Lui της Boffi, σχ. Philippe  
Bestenheider, από € 5.700





**ALTA LIVING**  
Καναπές Andy της Valmori, από € 3.700

# Neutral



**MORPHOS**  
Καναπές γωνία Pandora € 1.895 + ΦΠΑ



**CANDLE LIGHT**  
Καναπές με διακοσμητικά μαξιλάρια Alex € 1.053



**DECO CLUB by ANDREAS KRITIKOS**  
Καναπές Charlotte € 799



**DIVANI & DIVANI BY NATUZZI**  
Δερμάτινος καναπές Sander, από € 5.500  
**\*25% δώρο στους αναγνώστες του HOME**



**EASY**  
Δερμάτινος καναπές Miami € 850





**NOTOS HOME**  
Γωνιακός καναπές της ιταλικής  
Divani & Divani by Natuzzi € 4.520  
**\*25% δώρο στους αναγνώστες του HOME**

## ΚΑΝΑΠΕΣ-ΚΡΕΒΑΤΙ



**DESIGN PLAZA**  
Καναπές-κρεβάτι Wing της Innovation



**IKEA**  
Καναπές-κρεβάτι € 320

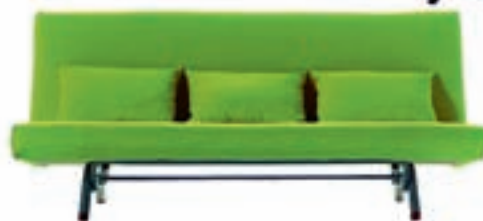

**NEOSET**  
Καναπές-κρεβάτι Plus  
€ 478 + ΦΠΑ



**NEOSET**  
Καναπές-κρεβάτι Siesta € 541



**HABITAT**  
Καναπές-κρεβάτι Loll



**NEOSET**  
Καναπές Oasis, από € 1.060 με το ύφασμα



**INTERNI**  
Δερμάτινος καναπές Mono της Baxter, σκ. Paola  
Navone, από € 9.700 + ΦΠΑ



**DIVANI & DIVANI BY NATUZZI**  
Δερμάτινος καναπές Savoy, από € 5.440  
**\*25% δώρο στους αναγνώστες του HOME**





**HOMAD**  
Γωνιακός καναπές Block, από € 3.963 με το ύφασμα

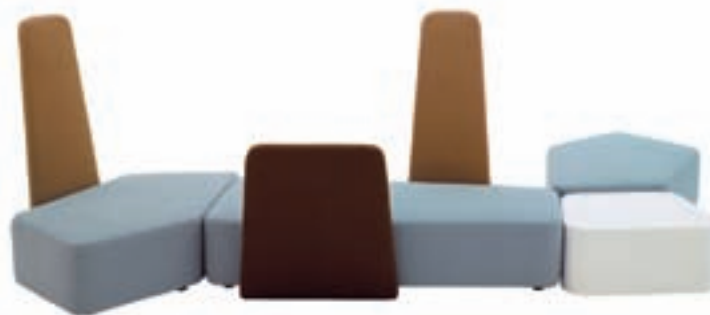

**SET**  
Καναπές της Casamania, από € 7.288 + ΦΠΑ



**DESIGN PLAZA**  
Καναπές Toys της Arflex



**AMARILIO**  
Καναπές Lava της Cor, σ. Studio Vertijet



**AREA DOMUS**  
Καναπές Misfits της Moroso, σ. Ron Arad, € 12.290 + ΦΠΑ, τα δύο πουφ € 3.170 + ΦΠΑ



**LA MAISON COLONIALE**  
Γωνιακός καναπές New Pashmina € 2.550  
**\*40% δώρο στους αναγνώστες του HOME**

# Puzzle

ΔΙΑΘΕΣΗ ΓΙΑ  
ΠΑΙΧΝΙΔΙΑ,  
ΠΟΛΛΕΣ ΧΡΗΣΕΙΣ,  
ΜΟΝΤΕΡΝΑ ΣΠΙΤΙΑ



**DESIGN SHOP.GR**  
Καναπές Dolmen της Ferlea,  
σ. Enzo Berti, από € 1.889



**ROCHE BOBOIS**  
Καναπές Voyage Immobile

**ΟΙΚΟΣΕΤ**  
Καναπές Confluences  
της Ligne Roset  
από € 4.210





# DON'T MISS!

Το μόνο που χρειάζεται να πεις  
είναι η μαγική φράση

**"HOME 14"!**

Τα BoConcept κάνουν δώρο σε όλους τους αναγνώστες  
του τεύχους το **30%** της αξίας των αγορών τους.

Ισχύει έως τις  
10 Νοεμβρίου '09.



**BoConcept**<sup>®</sup>  
urban design



**BoConcept**

• Μαρούσι: Λ. Κηφισίας 42 & Φραγκοκλησιάς, 210 6105.210 • Άλιμος: Λ. Ποσειδώνος 61, 210 9859.977 • Μοσχάτο: SATO Center, Πειραιώς 18, 210 4890.100 • notoshome: Πλατεία Κοτζιά, Αθήνα, 210 3743.165 • Θεσσαλονίκη: Λ. Εθν. Αντιστάσεως 94, Καλαμαριά, 2310 435.458

[www.boconcept.gr](http://www.boconcept.gr)





**DESIGN PLAZA**  
Καναπές Scacco της Seven, σκ. CRS Design Studio



**CANDLELIGHT**  
Τετραθέσιος καναπές Dolce € 2.793



**ALTA LIVING**  
Καναπές Urban της Nube, από € 5.000

# Relax

ΗΠΙΑ ΧΡΩΜΑΤΑ, ΚΑΜΠΥΛΕΣ  
ΓΡΑΜΜΕΣ, ΜΕΓΑΛΑ ΜΕΓΕΘΗ,  
ΑΤΕΛΕΙΩΤΕΣ ΩΡΕΣ ΞΕΓΝΟΙΑΣΙΑΣ



**INTERNI**  
Καναπές Velvet της Verzelloni, από € 2.550 + ΦΠΑ



**SET**  
Δερμάτινος καναπές Buen Retiro, από € 2.751 + ΦΠΑ



**PORCELANA**  
Καναπές Crescend, σκ. Vladimir Kagan, της Kenzo Home



**DESIGNSHOP.GR**  
Καναπές Papillon της Ferlea € 2.639



**HOMAD**  
Γωνιακός καναπές Boheme, από € 3.607 με το ύφασμα



**DON'T MISS!**

Το μόνο που χρειάζεται να πεις  
είναι η μαγική φράση

**"HOME 14"!**

Τα Divani & Divani by Natuzzi κάνουν δώρο  
σε όλους τους αναγνώστες του τεύχους  
το 25% της αξίας των αγορών τους.

Ισχύει έως τις  
10 Νοεμβρίου '09.



**DIVANI & DIVANI**  
by NATUZZI



**Divani & Divani by Natuzzi**

• Μαρούσι: Λ. Κηφισίας 32, 210 6890.500 • Μοσχάτο: SATO Center, Πειραιώς 18, 210 4890.102 • notoshome: Πλατεία Κοτζιά, 210 3743.166 • Θεσσαλονίκη: Λ. Εθνικής Αντιστάσεως 94, 2310 459.030  
• Αλεξανδρούπολη: Λ. Δημοκρατίας 77, 25510 25024 • Λάρισα: Περιφ. Λάρισας - Τρικάλων (Cosmos Center), 2410 670.981 • Πάτρα: Ν.Ε.Ο. Πατρών - Αθηνών 33, 2610 461.006 • Ρόδος: 2ο χλμ.  
Λ. Ρόδου - Καλλιθέας, 22410 27328 • Χανιά: Λ. Καζαντζάκη 191, 28210 98120

[www.natuzzi.gr](http://www.natuzzi.gr)





**ALTA LIVING**

Τριθέσιος καναπές Avenue της Nube, από € 4.300



**BO CONCEPT**

Καναπές από τη σειρά Indivi 2 με μονάδα resting και ύφασμα Ica, από € 3.204  
\*30% δώρο στους αναγνώστες του HOME

# Χρώμα



**ROCHE BOBOIS**

Πολυμορφικός καναπές Anagramme με υφάσματα της Kenzo Home



**COCOMAT**

Καναπές Ino € 1.640



**SET**

Καναπές Palace, σκ. Sandro Santantonio για την Casamania, € 5.300

ΟΙ ΠΟΠ  
ΕΚΚΕΝΤΡΙΚΟΤΗΤΕΣ  
ΚΡΥΒΟΝΤΑΙ  
ΣΤΙΣ ΑΠΟΧΡΩΣΕΙΣ



**INTERNI**

Καναπές τριθέσιος Plaza της Swan, από € 4.065 + ΦΠΑ



**CARTECO**

Μοντέρνος γωνιακός καναπές Indy της Corinto € 4.505 + ΦΠΑ



**LIGHT PLUS**

Καναπές γωνιακός Grow της Offect, από € 4.828



**EASY**

Καναπές του οίκου Lind σε διάφορα χρώματα



**NEOSET**

Καναπές σε λιτή γραμμή Space € 350 με το ύφασμα



# DON'T MISS!

Το μόνο που χρειάζεται να πεις  
είναι η μαγική φράση

**"HOME 14"!**

Τα La Maison Coloniale κάνουν δώρο σε όλους  
τους αναγνώστες του τεύχους το **40%**  
της αξίας των αγορών τους.

**Ισχύει έως τις  
31 Οκτωβρίου '09.**



ΖΗΤΕ ΧΩΡΙΣ ΣΥΝΟΡΑ



**La Maison Coloniale**

• Μαρούσι: Λ. Κηφισίας 42, 210 6105.120 • Αλιμος: Λ. Ποσειδώνος 61, 210 9880.024 • Μοσχάτο: SATO Center, Λ. Πειραιώς 18, 210 4890.250 • notoshome: Πλατεία Κοτζιά, 210 3743.330  
• Θεσσαλονίκη: Εθνικής Αντιστάσεως 94, Καλαμαριά, 231 0488.200



# Γωνία



**MORPHOS**

Γωνιακός καναπές Archos σε διάφορες διαστάσεις € 1.590 + ΦΠΑ

**ΕΝΤΥΠΩΣΙΑΚΕΣ  
ΦΟΡΜΕΣ, ΑΠΟΛΥΤΗ  
ΑΝΕΣΗ, ΜΕΓΑΛΗ ΠΑΡΕΑ**



**ΝΕΟ ΚΑΤΟΙΚΕΙΝ**

Καναπές με πούφ Manhattan € 2.697



**DIVANI & DIVANI BY NATUZZI**

Δερμάτινος γωνιακός καναπές Plaza, από € 4.120

**\*25% δώρο στους αναγνώστες του HOME**



**HOMAD**

Γωνιακός καναπές Blaze σε πολλές διαστάσεις, από € 1.961 με το ύφασμα



**ROOM SERVICE**

Καναπές σε ύφασμα ή δέρμα, από € 3.200 + ΦΠΑ



**BO CONCEPT**

Γωνιακός καναπές από τη σειρά Indivi 2 με ύφασμα Mojave, από € 2.575

**\*30% δώρο στους αναγνώστες του HOME**

# ΚΟΥΜΠΙΑ



**DIVANI & DIVANI BY NATUZZI**

Δερμάτινος καναπές King, από € 4.440

**\*25% δώρο στους αναγνώστες του HOME**



**ΑΒΑΞ**

Δερμάτινος λευκός καναπές Chester της Poltrona Frau



**IKEA**

Δερμάτινος γωνιακός καναπές Karlstad € 1.570



# Magic Cooking



Να σε μαγεύουν οι δημιουργίες  
ενός έμπειρου σεφ  
& να κερδίζεις.

Αυτό είναι  
**notting**

Από τις 22/09 έως τις 27/10 τα πολυκαταστήματα **notoshome**, το **Αθηνόραμα** και το **Fooding+** σας προσκαλούν στο αγαπημένο σας φεστιβάλ γαστρονομίας **Magic Cooking** για να ανακαλύψετε μαγικές γεύσεις. Φέτος, αφιερώστε στα έμπειρα χέρια του γνωστού σεφ **Αλέξανδρου Παπανδρέου**, ανακαλύψτε τα μυστικά της μαγειρικής και κερδίστε **-20%** σε επιλεγμένα προϊόντα.

**Magic Cooking. Μια εμπειρία που δεν θέλετε να χάσετε!**

## ΠΡΟΓΡΑΜΜΑ ΣΕΜΙΝΑΡΙΩΝ

Ώρες γευσιγνωσίας από τον Αλέξανδρο Παπανδρέου: 13:00 - 14:00 & 18:00 - 19:00

Ώρες οινογνωσίας από τον Άγγελο Ρούβαλη: 16:00 - 17:00

notoshome Μαρούσι: Εμπορικό Κέντρο Golden Hall,  
Λεωφ. Κηφισίας 37Α, τηλ. 211 181 5000

notoshome Αθήνα: Κρατίνου 3-5, Πλατεία Κοτζιά,  
τηλ. 210 3743000

**22/09** Γουόκ και πηγάνι / Οινογνωσία  
**29/09** Συνταγές στην κατσαρόλα / Οινογνωσία  
**06/10** Συνταγές στον ατμό / Οινογνωσία  
**13/10** Συνταγές με ωμά και υγιεινά υλικά

**16/10** Ζυμαρικά / Οινογνωσία  
**20/10** Δημιουργική ελληνική κουζίνα  
**23/10** Ζύμες και τάρτες / Οινογνωσία  
**27/10** Cakes & muffins

ΧΟΡΗΓΟΙ ΕΠΙΚΟΙΝΩΝΙΑΣ:

**αθηνόραμα**

**Fooding+**

ΜΕΓΑΣ ΧΟΡΗΓΟΣ:

ΧΟΡΗΓΟΣ:

**welcomehome**  
passion • elegance • lifestyle

**KENWOOD**



**notoshome**

Το άλλο shopping



# ΖΩΗ ΜΕ ΧΡΩΜΑ

Το σαλόνι λατρεύει το χειμώνα



## NEO ΚΑΤΟΙΚΕΙΝ

Σύνθεση Block με ανάκλιτρο και τραπεζάκι, από € 1.544 + ύφασμα



## NEOSET

Τραπεζι σαλονιού Image, από € 307



## SETOFFEL

Καρέκλα με υφάσμα από τη σειρά Chateaux της Chivasso



## PORCELANA

Καναπές Egoist της Moda, από € 8.080



## RICHE

Φωτιστικό οροφής Agatha της Luzifer, σχ. Luis Eslava Studio



## BO CONCEPT

Επιτραπέζια διακοσμητικά Βάζα, από € 46



## HOMAD

Σκαμπό XX, από € 145



## CANDLELIGHT

Χειροποίητη πολυθρόνα Chateau € 576



## CANDLELIGHT

Τραπεζι σαλονιού από την Ινδονησία με ξύλο teak € 575





MIKOS  
Ύφασμα κουρτίνας Pinto, ύφασμα καναπέ Diabolo και  
πολυθρόνας Hikari, € 189, € 85 και € 129 αντίστοιχα



# ΔΕΙΠΝΟ ΓΙΑ ΔΥΟ

Εσύ και το ντιζάιν στα καλύτερα τραπέζια



## DESIGN PLAZA

Χειροποίητο τραπέζι Sumo της Emmemobili



## PORCELANA

Κονσόλα Concept της Moda, από € 4.380



## DECO CLUB BY ANDREAS KRITIKOS

Χειροποίητο τραπέζι Dordogne € 1.290



## EASY

Τραπέζι Messico του ιταλικού οίκου Colombini, από € 509



## CANDLELIGHT

Βάζο Berry Hurricane, από € 48



## ARTEMIDE

Φωτιστικό οροφής Concert της Light Years, από € 304



## ΝΕΟ ΚΑΤΟΙΚΕΙΝ

Τραπεζαρία Roma € 1.525



## ALTA LIVING

Καρέκλα τραπεζαρίας Dandy της Liv'it, σ. Studio Archirivolto, από € 400



## ΗΛΙΟΠΟΥΛΟΣ

Καράφες Cabana, ποτήρι νερού και κρασιού Continental, € 64, € 13, € 17 αντίστοιχα





**CARTECO**  
Καρέκλα New Anna και τραπέζι Cartesius της Andreu World,  
από € 249 + ΦΠΑ και € 2.936 + ΦΠΑ αντίστοιχα



# ΙΣΤΟΡΙΕΣ ΤΟΥ ΚΡΕΒΑΤΙΟΥ

Καλό design, καλό κρεβάτι



**IKEA**  
Επιτραπέζιο ξυπνητήρι Dekar € 6



**COCOMAT**  
Πολυθρόνα Myrsine € 790



**HOMAD**  
Κρεβάτι Block, από € 865



**INTERNI**  
Φωτιστικά Tri-P της Diesel-Foscarini, € 613 + ΦΠΑ



**PORCELANA**  
Ντουλάπα Sinfonia της Moda, από € 3.300



**BO CONCEPT**  
Συρταριέρα, από € 1.185



**ELITE STROM**  
Ανατομικό στρώμα Excelsior της Hästens



**IKEA**  
Κομοδίνο Edland € 99



**CARTECO**  
Κρεβάτι της Corinto € 4.232 + ΦΠΑ





**NEO ΚΑΤΟΙΚΕΙΝ**

Κρεβατοκάμαρα Air, σκ. Daniele Lago για τη Lago, από €2.218



# SMART LIVING

Η Alta Living δημιουργεί τις πιο σιλάτες γωνιές του σπιτιού



## ALL

Μπουφές, σχ. studio Bartoli, σε γυαλιστερή λάκα ή και ξύλο, σε πολλές διαστάσεις, από € 3.490



## NO MORE

Τραπεζαρία με γλυπτό μεταλλικό σκελετό σε λάκα ματ, σε πολλές διαστάσεις, από € 2.350



## CLUB

Καρέκλα τραπεζαρίας με μασίφ σκελετό και καπιτονέ κάθισμα σε μεγάλη γκάμα υφασμάτων και δερμάτων, από € 900

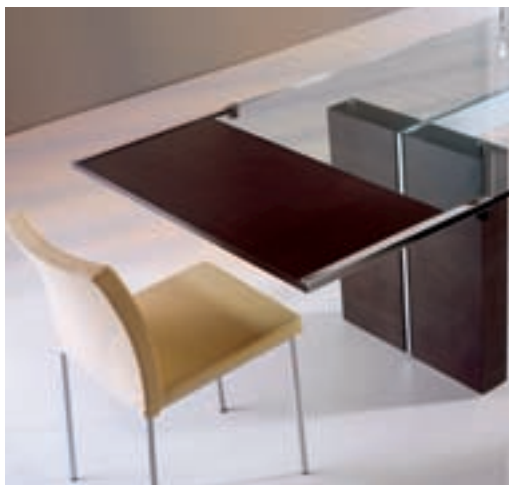

## BLOCK

Τραπεζαρία με δυνατότητα προέκτασης με σκελετό από χρώμιο και λάκα ή ξύλο, σε πολλές διαστάσεις, από € 1.650



## ORION

Βιβλιοθήκη, σχ. Matthew Hilton, σε λάκα και ξύλο, με μεταλλικό σκελετό, από € 4.640



## MASTER

Coffee ή side table με συρτάρι σε πολλές διαστάσεις, από € 1.070



## JACK

Μπουφές σε πολλά χρώματα λάκας ή ξύλου, σε πολλές διαστάσεις, από € 1.520



## REMINO

Πολυθρόνα, σχ. Carlo Colombo, σε μεγάλη γκάμα υφασμάτων ή δερμάτων, από € 3.350



## DECO

Coffee ή side table με συρτάρι, inox σκελετό και επιφάνεια σε ξύλο ή λάκα, από € 1.290



# ALTA LIVING

subjective design

Καναπές **Monse**, σx. studio Astor, με ύφασμα ή δέρμα, σε πολλές διαστάσεις και με δυνατότητα για extra αξεσουάρ, από € 2.900, και πουφ **Monse**, σx. studio Astor, με ύφασμα ή δέρμα, σε πολλές διαστάσεις, από € 540







# DRESS CODE

Το σπίτι ράβεται για το χειμώνα

Της ΚΑΡΟΛΙΝΑΣ ΚΟΥΚΗ

4

**1. SETOFFEL** Ύφασμα επίπλωσης Flirt της Chivasso € 106,40

**2. NOTOS HOME** Βαμβακερό ύφασμα Laura Ashley Home, φάρδος 1,40 μ., από € 34

**3. SETOFFEL** Καναπές και μαξιλάρια με υφάσματα από τη συλλογή Reflections της Chivasso

**4. MIKOS** Ύφασμα Triton, φάρδος 1,40 μ., € 70

**5. SETOFFEL** Ύφασμα Lyrical του οίκου Chivasso, φάρδος 1,40 μ., από € 133

**6. MIKOS** Ύφασμα με κέντημα Cooky, συλλογή Delight της Casamance, φάρδος 1,30 μ., € 162

**7. MIKOS** Πολυθρόνα Dina € 800 + το ύφασμα

**8. SETOFFEL** Βαμβακερό ύφασμα Temptress της Chivasso, φάρδος 1,40 μ., από € 133

**9. KA INTERNATIONAL** Βαμβακερό ύφασμα Biarritz Piedra, φάρδος 1,40 μ., € 39

**10. MIKOS** Ύφασμα Quitto € 129

## POMANTZA

5



7

10

9

8

6



Δώστε στον εαυτό σας καθημερινά τη χαλάρωση και την ευεξία που του αξίζει. Κλείστε τα μάτια, χαλαρώστε στη ζεστή αγκαλιά του νερού και αφεθείτε σε μια νέα μορφή πολυτέλειας. Χαρίστε στο σώμα σας μια μοναδική εμπειρία, σε ένα υδάτινο ταξίδι απόλαυσης.

Τα Ideales Spa ήρθαν για να σας προσφέρουν ένα νέο τρόπο ζωής:

**Απολαυστικό,  
Χαλαρωτικό,  
Αναζωογονητικό,  
Θεραπευτικό!**

Επισκεφθείτε μας σήμερα για ένα απολαυστικό Test Dive στο Ideales Spa Showroom της Πεύκης ή σε ένα από τα 26 Showrooms σε όλη την Ελλάδα

Δαβάκη 18, Πεύκη  
Τηλ.: 210 69 29 062

[www.ideales.gr](http://www.ideales.gr)

**IDEALES  
SPA**  
Luxury worth having!

Κάντε  
την απόλαυση  
τρόπο **ζωής**



by  **PISCINES  
IDEALES**  
Ο υδάτινος κόσμος σας!





1

2

4

5

6

7

8

3

**1. CRIPE** Ύφασμα Crossing της Dedar, φάρδος 1,40 μ., € 148

**2. FAB BY STAMATOPOULOS** Βαμβακερό ύφασμα, φάρδος 1,40 μ., από € 55

**3. KA INTERNATIONAL** Βαμβακερό ύφασμα Lorca Berenjena € 46

**4. RICHE** Φωτιστικό δαπέδου Triana της Meialarte, σχ. Ramon Ubeda και Otto Canalda

**5. CRIPE** Ύφασμα Poulette της Dedar, φάρδος 1,40 μ., € 166

**6. FLOROU EXCEPTIONALS** Ύφασμα Ralph Lauren, φάρδος 1,40 μ., από € 108

**7. BIKARPET HOME** Ύφασμα Coral Scozesse, φάρδος 1,40 μ., € 48

**8. ΣΥΛΛΟΓΕΣ** Βαμβακερό ύφασμα, φάρδος 1,40 μ., από € 133

**9. ROOM SERVICE** Καναπές τετραθέσιος της Sisko

ΠΑΤΡΟΝ

10





η σωστή ποιότητα στη σωστή τιμή! η σωστή ποιότητα στη σωστή τιμή! η σωστή ποιότητα στη σωστή τιμή!

η σωστή ποιότητα στη σωστή τιμή! η σωστή ποιότητα στη σωστή τιμή! η σωστή ποιότητα στη σωστή τιμή! η σωστή ποιότητα στη σωστή τιμή! η σωστή ποιότητα στη σωστή τιμή!

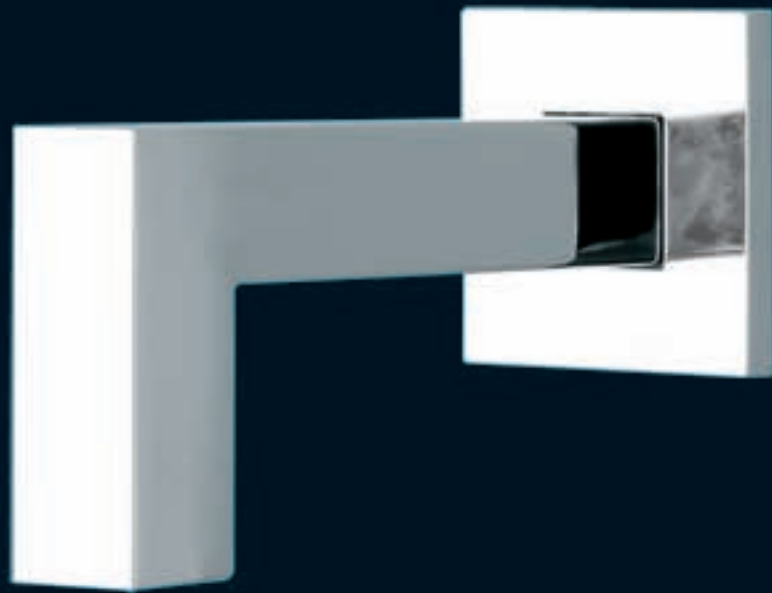

**FIORE**  
rubinetterie

[www.fiore.it](http://www.fiore.it)

Η FIORE παρέχει 5ετή γραπτή εργοστασιακή ΕΓΓΥΗΣΗ στα Ελληνικά.  
Στην Ελλάδα έχουν ήδη εγκατασταθεί περισσότεροι από 5.500.000 υδροαναμικτήρες FIORE.  
Τα προϊόντα FIORE επελέγησαν ως βέλτιστη οικονομοτεχνική λύση και  
εξόφλισαν το Ολυμπιακό Χωριό της Αθήνας.

Made in Italy

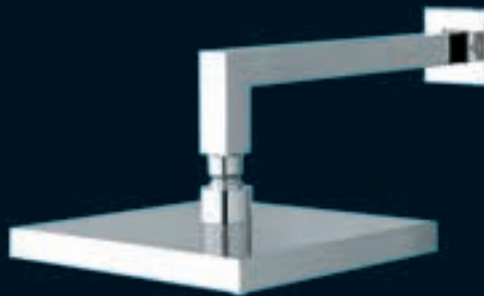
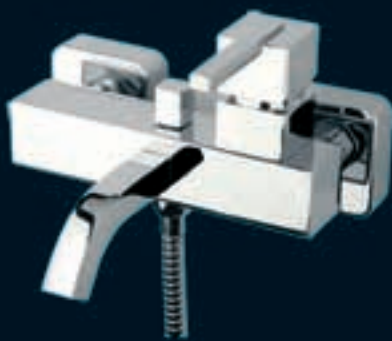

ΠΛΗΡΟΦΟΡΙΕΣ: τηλ: 210 9532019 - 9580256, fax: 210 9589745, e-mail: [asaminth@otenet.gr](mailto:asaminth@otenet.gr)

η σωστή ποιότητα στη σωστή τιμή! η σωστή ποιότητα στη σωστή τιμή! η σωστή ποιότητα στη σωστή τιμή! η σωστή ποιότητα στη σωστή τιμή! η σωστή ποιότητα στη σωστή τιμή!

η σωστή ποιότητα στη σωστή τιμή! η σωστή ποιότητα στη σωστή τιμή! η σωστή ποιότητα στη σωστή τιμή!



1

2

3

4

5

6

7

8

9

# ΛΟΥΛΟΥΔΙΑ

**1. CRIFE** Ύφασμα Amour Linen της Etamine, φάρδος 1,40 μ., € 180

**2. CARTECO** Ύφασμα Imprime Song, φάρδος 1,40 μ.

**3. MIKOS** Ύφασμα Paradise, φάρδος 1,40 μ., € 90

**4. CAPPELLINI GLOBAL** Τσόχνη πολυθρόνα Peacock, σχ. Studio Dror

**5. MIKOS** Ύφασμα Carmen της Doerflinger & Nickow, φάρδος 1,40 μ., € 163

**6. MIKOS** Ύφασμα Orlean της Doerflinger & Nickow, φάρδος 1,40 μ., € 86

**7. HABITAT** Ρολόι τοίχου Turbine από καπλαμά δρυ € 139

**8. FAB BY STAMATOPOULOS** Ύφασμα επίπλωσης, φάρδος 1,40 μ., από € 55

**9. BIOKARPET HOME** Ύφασμα Eden, φάρδος 1,40 μ., € 31,20





## Τώρα... οικονομία & περιβάλλον, πάνε πακέτο!

BIKY XATZHBASILEIOY

**EXALCO**  
ECONOMY

Χτίστε ή ανακαινίστε με συστήματα αλουμινίου EXALCO ECONOMY και αναβαθμίστε την ποιότητα ζωής σας! Η Exalco δημιούργησε για σας τις νέες σειρές κουφώματων EXALCO ECONOMY, που χάρη στο σύστημα θερμοδιακοπής μειώνουν τα έξοδα θέρμανσης και ψύξης και δείχνουν σεβασμό προς το περιβάλλον.

Εξοικονομείτε χρήματα και πολύτιμη ενέργεια με EXALCO ECONOMY.

ΣΥΣΤΗΜΑΤΑ ΑΛΟΥΜΙΝΙΟΥ

**EXALCO**

Το σύστημα που μας προστατεύει



1



2



5



8



9

3



4



1. **CRIBE** Ύφασμα Poulette της Dedar, φάρδος 1,40 μ., € 166
2. **FLOROU EXCEPTIONALS** Ύφασμα Leorold, συλλογή Daryl, της Designers Guild, φάρδος 1,40 μ., από € 133
3. **FAB BY STAMATOPOULOS** Σενίλ ύφασμα, φάρδος 1,40 μ., από € 96
4. **FLOROU EXCEPTIONALS** Ύφασμα Padgett, συλλογή Daryl, της Designers Guild, φάρδος 1,40 μ., από € 133
5. **MISSONI HOME** Ύφασμα Kew, φάρδος 1,40 μ., κατόπιν παραγγελίας
6. **PORCELANA** Coffee table του οίκου Versace
7. **FAB BY STAMATOPOULOS** Βαμβακερό ύφασμα, φάρδος 1,40 μ., από € 55
8. **FAB BY STAMATOPOULOS** Βαμβακερό ύφασμα Malo της Celesta, φάρδος 1,40 μ., από € 70
9. **CRIBE** Ύφασμα Vertigo της Dedar, φάρδος 1,30 μ., € 361
10. **HOMAD** Σύνθεση τοίχου Novalis

6

7



10





IN A WORLD  
OF  
EXCELLENCE...



# DREAM TEAM

Τα λευκά είδη έχουν τρέλα με το χρώμα!



## NEOSET

Σετ παπλωματοθήκη και σεντόνια Piano Check, € 74 το σετ



## NOTOS HOME

Κάλυμμα υπέρδιπλο της Sweet Home € 71,20



## ASTER KIN

Σετ σεντονιών από ιταλικά υφάσματα με κέντημα, από € 230



## IKEA

Σετ παπλωματοθήκη και μαξιλαροθήκη Alvine Trad € 12



## IKEA

Σετ παπλωματοθήκη και μαξιλαροθήκη Andrea Satin € 35



## ΒΙΟΚΑΡΠΕΤ HOME

Σετ υπέρδιπλης παπλωματοθήκης € 140



## ΣΥΛΛΟΓΕΣ

Σετ παπλωματοθήκης της Designers Guild € 162



## ASTER KIN

Λευκά είδη με χειροποίητη δαντέλα από € 450



## ΣΥΛΛΟΓΕΣ

Σετ παπλωματοθήκης της Designers Guild, από € 235



CASA BERLONI: ΑΘΗΝΑ  
Λ. ΜΑΡΑΘΩΝΟΣ 73 & ΚΟΙΜ.  
ΘΕΟΤΟΚΟΥ, ΓΕΡΑΚΑΣ  
ΤΗΛ. 210 6618755

ΑΘΗΝΑ: ΝΕΑ ΚΗΦΙΣΙΑ, 16ο ΧΛΜ  
Ε. Ο. ΑΘΗΝΩΝ - ΛΑΜΙΑΣ ΤΗΛ. 210  
6250306

ΠΕΙΡΑΙΑΣ: ΑΚΤΗ  
ΘΕΜΙΣΤΟΚΛΕΟΥΣ 32, ΕΙΣΟΔΟΣ  
ΜΑΡΙΝΑ ΖΕΑΣ ΤΗΛ.  
210 4287979

ΑΙΓΙΝΑ: Α.Α. ΛΕΟΥΣ  
14, ΜΥΛΟΙ ΤΗΛ.  
22970 22050

ΖΑΚΥΝΘΟΣ: ΓΑΙΤΑ  
ΤΗΛ. 26950 45117

ΗΓΟΥΜΕΝΙΤΣΑ:  
4ο ΧΛΜ. ΗΓΟΥΜΕΝΙΤΣΑΣ -  
ΙΩΑΝΝΙΝΩΝ ΤΗΛ. 26650 25744

ΗΡΑΚΛΕΙΟ: 6ο ΧΛΜ Ε. Ο.  
ΗΡΑΚΛΕΙΟΥ - ΜΟΙΡΩΝ ΤΗΛ. 2810  
2131113

ΘΕΣΣΑΛΟΝΙΚΗ:  
ΚΑΛΑΜΑΡΙΑ, ΑΔΡΙΑΝΟΥΠΟΛΕΩΣ  
14 ΤΗΛ. 2310 402570

ΘΕΣΣΑΛΟΝΙΚΗ: Ε. Ο. ΘΕΣΣ/ΝΙΚΗΣ  
ΕΔΕΣΣΗΣ, ΚΟΜΒΟΣ ΓΕΦΥΡΑ ΤΗΛ.  
2310 716010

ΙΕΡΑΠΕΤΡΑ: ΠΑΥΛΟΥ  
ΚΟΥΠΕΡ 9 ΤΗΛ. 28400 82200

ΙΩΑΝΝΙΝΑ: 6ο ΧΛΜ ΚΑΡΑΜΑΝΛΗ  
ΑΘΗΝΩΝ ΤΗΛ. 26510 92107

ΚΑΒΑΛΑ: ΓΑΛΛΙΚΗΣ  
ΔΗΜΟΚΡΑΤΙΑΣ 53 ΤΗΛ. 2510  
232231

ΚΑΛΑΜΑΤΑ: ΝΕΑ ΕΙΣΟΔΟΣ  
ΚΑΛΑΜΑΤΑΣ ΤΗΛ. 27210 63862

ΚΑΡΔΙΤΣΑ: ΤΑΥΡΟΠΟΥ 20 &  
ΑΛΕΥΑΔΩΝ ΤΗΛ. 24410 24344

ΚΑΤΕΡΙΝΗ: 7ης ΜΕΡΜΑΡΧΙΑΣ 64  
ΤΗΛ. 23510 25075

ΚΥΘΗΡΑ:  
ΛΙΒΑΔΙ ΤΗΛ. 27360 79000

ΛΑΜΙΑ:  
ΚΑΠΟΔΙΣΤΡΙΟΥ 15 ΤΗΛ. 24310  
66015

ΛΑΡΙΣΑ:  
ΤΡΙΚΑΛΩΝ ΤΗΛ. 2410 851180

ΛΕΣΒΟΣ: 1ο ΧΛΜ Ε. Ο. ΜΥΤΙΛΗΝΗΣ  
ΚΑΛΛΟΝΗΣ, ΘΕΣΗ ΠΑΓΑΝΗ -  
(ΠΡΟΣΕΧΟΣ) ΠΑΤΡΑ

ΠΑΝΕΠΙΣΤΗΜΙΟΥ 45 ΤΗΛ. 2610  
439494

ΡΟΔΟΣ: ΗΛΙΑ ΒΕΝΕΖΗ 196  
ΤΗΛ. 6945903232 (ΠΡΟΣΕΧΟΣ)

ΣΚΙΑΘΟΣ: ΠΕΡΙΦΕΡΕΙΑΚΗ ΟΔΟΣ  
ΤΗΛ. 24270 21724

ΕΚΟΦΙΛΟΙ:  
ΘΕΣΗ ΓΕΦΥΡΑΚΙ ΤΗΛ. 24240  
24751

ΣΠΑΡΤΗ: 3ο ΧΛΜ ΣΠΑΡΤΗΣ-  
ΓΥΘΕΙΟΥ ΤΗΛ. 27310 24117

ΦΛΩΡΙΝΑ: ΛΕΩΦ. ΚΑΡΑΜΑΝΛΗ &  
ΑΡΕΩΣ ΤΗΛ. 23850 22624

ΧΑΛΚΙΔΑ: ΟΡΕΣΤΗ ΜΑΚΡΗ 10  
ΤΗΛ. 22210 77770

ΧΑΝΙΑ: Λ.  
ΚΑΖΑΝΤΖΑΚΗ 2, ΓΕΦΥΡΑ  
ΚΛΑΔΙΣΟΥ ΤΗΛ. 28210 79056

ΚΥΠΡΟΣ: ΛΕΜΕΙΟΣ  
ΛΕΩΦ. ΦΥΛΑΞΕΙΟΣ 58  
ΤΗΛ. +357 25 737004

BERLONI Έπιπλα: ΛΙΒΑΔΕΙΑ 4ο  
ΧΛΜ. ΛΙΒΑΔΕΙΑΣ - ΘΗΒΩΝ ΤΗΛ.  
22610 87210



THE GENIUS IS INDULGENCE.  
THE PRECISION  
IS DESIGN.  
THE KITCHEN IS BERLONI.

 **BERLONI**  
your home above all



# ΤΟ ΨΥΧΟΓΡΑΦΗΜΑ ΤΟΥ ΓΡΑΦΕΙΟΥ

Κάποιος, κάποτε, είχε αναρωτηθεί: «Αν πράγματι το ακατάστατο γραφείο προδίδει ευφυή άνθρωπο, το συμμαζεμένο τι δηλώνει;». Κι από ό,τι έχω μάθει, ακόμα απάντηση δεν πήρε. Δεν ξέρουμε πώς έχεις το γραφείο σου, αλλά αν διαβάσεις τι παίζει με τα παρακάτω, κάπου ίσως μπορεί να βρεις και τον εαυτό σου...

## Check I.D.

Κάναμε σε 9 γραφεία τεστ προσωπικότητας

### TRIVIA DESK

Η πρώτη καταγεγραμμένη αναφορά στη λέξη "deske" εμφανίζεται σε έγγραφο του Ρωμαίου συγγραφέα De Re Rustica κάπου το 1450. • Στα περισσότερα εγγλέζικα έπιπλα της εποχής η πιο συνηθισμένη πρώτη ύλη ήταν το ξύλο από βελανιδιά. • Μετά το 1660 το έπιπλο που ονομάζονταν γραφείο απόκτησε πόδια (μέχρι τότε «γραφείο» ονόμαζαν ουσιαστικά ένα κουτί που σου πρόσφερε επιφάνεια για να γράφεις και μία θήκη για να αποθηκεύεις πένες και μελάνια) και συχνά είχε σαν βάση το ξύλο καρυδιάς. • Η έκφραση "bonheur de jour" (=ευτυχία της ημέρας) εμφανίζεται κάπου το 1760 και αναφέρεται στα ντελικάτα γυναικεία γραφεία που άνθισαν την εποχή του Louis XVI. • Τα "bureau plat" (=επίπεδο γραφείο) παίζουν πολύ την ίδια εποχή στις εξοχικές αριστοκρατικές κατοικίες της Γαλλίας ως μεγάλα έπιπλα με έντονη διακόσμηση, επιφάνεια που σηκώνεται και ανάγλυφα πόδια. • Έναν αιώνα αργότερα εμφανίζεται το "library table", αυτή τη φορά στη Βρετανία, φτιαγμένο από μαόνι με πόδια ραβδωτά.



**01** Όπως τότε Ζεις και αναπνέεις για το κλασικό, αλλά μπορεί κάποιος να διακρίνει αμέσως και τον κρυμμένο ρομαντισμό σου. Γι' αυτό και επιλέγεις γραφείο με ντεκαπέ ξύλο, που μυρίζει γαλλική εσοχή. Όλη η νοσταλγικότητα σου βγήκε στο Passe Compose (κάτι σαν γαλλικός αόριστος, φαντάσου) γραφείο σου, στο οποίο θεωρείς έως και όνειδος να ακουμπήσεις επάνω υπολογιστή. ROCHE BOBOIS

**02** Για πάντα παιδιά Ακούς εκεί μεγάλωσες! Αυτοί μεγάλωσαν και δεν ξέρουν τι λένε, εσύ παραμένεις παιδί δημοτικού. Και βασικά στο γραφείο σου θέλεις να παίζεις. Ή τουλάχιστον να νιώθεις ότι παίζεις. Έχεις διαλέξει το πιο παιχνιδιάρικο γραφείο και παίρνεις όρκο ότι θα τους κουφάνεις όλους. Κι αν σου πέφτει λίγο άβολο να κάθεσαι εκεί πέρα πολλές ώρες, δεν δίνεις δεκάρα. Είσαι πολύ μπροστά! Πόσα πιάνει η άνεση όταν έχεις σιλι; VITRA, από € 2.300

**03** Traveler Επειδή έχεις τόση τρέλα με τα ταξίδια και επειδή περνάς τον περισσότερο χρόνο σου στα ξενοδοχεία του κόσμου, είπες να πάρεις και για το σπίτι ένα γραφειάκι να σε βάζει σε τριπ ταξιδιάρικο. Ότι και καλά εσύ τώρα δεν είσαι εδώ, είσαι στη σουίτα του Morgan's στη Νέα Υόρκη και κάθισες απλώς να κρατήσεις μερικές σημειώσεις στο Moleskine σου. Έτσι κι αλλιώς, σε τέτοιο σκαμπό παραπάνω ώρα δεν αντέχεις να κάτσεις. ROOM SERVICE





# SOUL

Η ΨΥΧΗ ΤΗΣ ΠΟΛΗΣ  
2310 MAGAZINE  
ΟΚΤΩΒΡΙΟΣ 2009  
€3.00



39

## ROBERT PATTINSON

Ελληνίδες, Έλληνες *Generation Twilight* Γιώργος Κοψιδάς *London sucks, Berlin rules*  
Ellen Von Unwerth Φίλιππος Τσιόρας *Dogs and the City* Ισλανδία Αφοί Αλαχούζοι  
*Futuristika!* In da Google house Δημήτρης Φατούρος Klara G

### Η ΨΥΧΗ ΤΗΣ ΠΟΛΗΣ

Το πιο όμορφο ελληνικό περιοδικό

ΚΥΚΛΟΦΟΡΕΙ ΣΤΑ ΠΕΡΙΠΤΕΡΑ ΟΛΗΣ ΤΗΣ ΕΛΛΑΔΑΣ



## CINE DESK

Στην ταινία «Η γραμματέας» η Maggie Gyllenhaal πιάνει δουλειά σε δικηγορικό γραφείο και το γραφείο της αλλάζει συχνά χρήση. Πολλές δόσεις σεξ επάνω, κάτω και δίπλα στο γραφείο. • Πολύ sex on the desk και στο «Αποκαλύψεις», με την Ντέμι Μουρ και τον Μάικλ Ντάγκλας. • Η Melanie Griffith στο «Εργαζόμενο κορίτσι» (αθάνατη ατάκα «έχω μυαλό για μπίζνες και κορμί για αμαρτίες») βάζει υψηλό στόχο να φάει το γραφείο (το οποίο και οικειοποιείται με άνεση) της αφεντίνας της Sigourney Weaver. • Στον «Κύκλο των χαμένων ποιητών» ο πρωταγωνιστής Ρόμπιν Γουίλιαμς ανεβαίνει πάνω στο γραφείο μέσα στη σχολική τάξη και απαγγέλλει, ενώ προτρέπει και τους μαθητές του να κάνουν ένα πέρασμα από την έδρα του. • Στο «Superman 2», ο μεγάλος κακός Lex Luthor που υποδύεται ο Gene Hackman υποδέχεται τους καλεσμένους στο γραφείο του με πούρο στο στόμα και τα πόδια επιδεικτικά επάνω στο έπιπλο.



**04 Open Space** Είσαι καθαρόαιμος κυβιστής, ενώ διαθέτεις ολόκληρα ράφια με συλλεκτικά κόμικ και κανένα μα κανένα μαύρο ή καφέ παπούτσι. Χρώμα και πάλι χρώμα – αυτό δεν είναι το μότο σου; Αν γύρω σου δεν τελειώνουν όλα σε ορθές γωνίες, δεν μπορείς να συγκεντρωθείς. Καμπύλες; Πού ακούστηκε! Αλλά δεν θες και να σε καταπιέζει τίποτα. Θες χώρο, προοπτική, άπλα. Γι' αυτό διάλεξες το Open Room. ΓΙΑΝΝΗΣ ΔΕΛΟΥΔΗΣ, € 11.940 + ΦΠΑ



**05 Monsieur Minimal** Το αγαπημένο σου εργαλείο είναι το «ταφ». Σχεδιάζεις με μηχανικό μολύβι και πάνω στο γραφείο σε διάφανο κουτί διαθέτεις γόμα, ξύστρα και μοιρογνωμόνιο – όλα σε gadgetοειδή μορφή. Δεν αντέχεις τίποτα να σου χαλάει τους μίνιμαλ αισθητικούς κανόνες, έχεις ψύχωση με την τάξη και σου αρέσει να γυαλίζεις τελετουργικά το γραφείο σου κάθε πρωί. Αγαπημένα χρώματα (φέτος φοριούνται πολύ): γκρι, μαύρο, λευκό. SET, € 540



**06 My kingdom** Συγκεντρωτικός, αλλά και οικονομικός. Σου έχει ξεμείνει από τα χρόνια του μεταπτυχιακού, όσο κι αν έψαξες καλύτερο δεν βρήκες. Λιτό και μοντέρνο, πάει με όλα και τα χωράει όλα. Δεν είναι απλώς το γραφείο σου, είναι το βασίλειό σου. Εκεί γράφεις, εκεί σερφάρεις, εκεί δουλεύεις με τους συνεργάτες σου, εκεί μιλάς στο τηλέφωνο. Το αγαπημένο σου; Να τσουλάς πάνω στις ρόδες, για να φτάνεις όλες τις γωνίες. NEOSET, € 446



**07 Η δική σου Αλεξάνδρεια** Διαβάζεις Καβάφη δίπλα στο τζάκι και στο dnd βλέπεις ταινίες εποχής. Βάζω στοίχημα ότι στο συρτάρι του γραφείου σου κρύβεις φακέλους με τυπωμένο το όνομά σου. Στον υπολογιστή έχεις ειδικό πρόγραμμα για να γράφεις με πνεύματα και στο ράδιο μόνιμα το Τρίτο Πρόγραμμα. Κανένα υλικό, εκτός από το ξύλο, δεν θα τολμούσες να βάλεις στο σπίτι σου. Σε κλασική γραμμή, με την πατίνα του χρόνου. ΑΝΔΡΕΑΣ ΚΡΗΤΙΚΟΣ, € 658

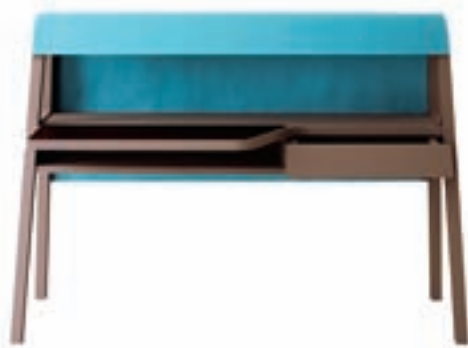

**08 Rock'n'Roll** Πάντα ζήλευες τη γιαγιά σου με εκείνο το κλασικό roll top που είχε στη γωνία του σαλονιού και μέσα έκρυβε όλα της τα μυστικά. Αλλά είσαι και τύπος αρκετά μοντερνίζε για να βάλεις στο δικό σου σαλόνι κάτι παρόμοιο. Γι' αυτό βρήκες το Writing Desk του Micheal Young, που σε φτιάχνει διπλά. Και –μεταξύ μας– δεν χρειάζεται να το συγυρίζεις, αφού όταν έχεις καλεσμένους το κλείνεις και τελειώνει η υπόθεση. ΓΙΑΝΝΗΣ ΔΕΛΟΥΔΗΣ



**09 Schoolboy** Όταν πηγαίναμε μαζί σχολείο, καθόσυνα στο διπλανό γραφείο. Και επειδή σου άρεσε πολύ –σε σημάδεψε, ένα πράγμα– είπες να το πάρεις και για το σπίτι. Σε έντονα κόκκινο χρώμα, γιατί είσαι και φαν του happy style. Με λιτές γραμμές και χωρίς πολλά πολλά, για να μη σε δεσμεύει στιλιστικά ή πρακτικά. Για να μπορείς, άμα λάχει, να μετατρέψεις το γραφείο σου και σε πολυέπιπλο, ανάλογα με τις ανάγκες της στιγμής. IKEA, € 225





interior+design+show

5 σημαντικοί αρχιτέκτονες εμπνέονται και δημιουργούν σε 1 event που σηματοδοτεί και αναδεικνύει τη δύναμη του αρχιτεκτονικού design

Για πρώτη φορά στην Ελλάδα

Το **DESIGN...** στην 11<sup>η</sup> Έκθεση

# Δάπεδο & επένδυση τοίχων

Νοέμβριος  
20-23<sup>2009</sup>

**Ε.Κ.Ε.Π.:**

12<sup>ο</sup> χλμ. Ε.Ο. Αθηνών - Λαμίας  
Μεταμόρφωση

Οργάνωση / Επικοινωνία

**PRINTALL**

ΕΥΜΟΛΠΙΔΩΝ 20<sup>ο</sup> ΑΘΗΝΑ, 118 54  
Τ: 210 3845344, F: 210 3807253  
E: info@dapedofair.gr, [www.dapedofair.gr](http://www.dapedofair.gr)



(Η πρόσκληση ισχύει για ένα άτομο)

**ΠΡΟΣΚΛΗΣΗ**

Κρατήστε το απόκομμα για **Ελεύθερη είσοδο** στην έκθεση

Παρ. 20/11: 4μ.μ - 9 μ.μ • Σάβ. 21/11: 10π.μ - 9 μ.μ • Κυρ. 22/11: 10π.μ - 9 μ.μ • Δευτ. 23/11: 12μ.μ - 9 μ.μ  
Ε.Κ.Ε.Π.: 12ο χλμ. Εθνικής Οδού Αθηνών-Λαμίας, Μεταμόρφωση, Τ: 210 3845344 - 210 2846006





# KALOS & KLIO



Τα έργα τέχνης τους γίνονται από πλακάκι μπάνιου και ταπετσαρία μέχρι τσάντα και γραβάτα, ενώ ο νέος τους εκθεσιακός χώρος **“Showroom”** αποτελεί μια πραγματική deco εμπειρία

Της ΒΑΓΙΑΣ ΜΑΤΖΑΡΟΓΛΟΥ

## Τα έργα μας λειτουργούν με λογική χαμαιλέοντα:

ένα έργο ξεκινάει από μια ακαδημαϊκή παρουσίαση, ως πίνακας, και στη συνέχεια μετασχηματίζεται σε ύφασμα για έπιπλα, ταπετσαρία τοίχου, ρούχο, τσάντα. Όλα αυτά τα θεωρούμε εικαστικά αντικείμενα που εισβάλλουν στην καθημερινότητα, χωρίς κόμπλεξ, διατηρώντας τις αισθητικές τους αξίες. Δίνουν την ευκαιρία να έχει κανείς μια πιο ενδιαφέρουσα σχέση με το έργο, αφού δεν το αντιμετωπίζει με δέος αλλά το εντάσσει στην καθημερινή του ζωή.

**Στην παρούσα φάση στον καινούργιο μας χώρο**, το “Showroom”, εκτίθενται δύο projects μας με κοινή λογική. Η «Ευδαιμονία» (καλειδοσκοπικά μοτίβα πάνω σε bourgeois έπιπλα) αντλεί τα δομικά στοιχεία από πορνό υλικό του διαδικτύου. Το “Virtual Vanitas”, η καινούργια μας δουλειά, κινείται στη λογική του μπαρόκ μοτίβου και διαπραγματεύεται εννέα αρχαίους ελληνικούς μύθους ιδωμένους μέσα από το φетиχισμό του εικονικού κόσμου. Τα έργα-μύθοι μεταμορφώνονται ειρωνικά σε αξεσουάρ μόδας, γραβάτες, τσάντες, έπιπλα και ταπετσαρίες, υμνώντας το motto “Live your own personal myth”.



## INFO

Οι Kalos & Klio συνεργάζονται με ιδιώτες και επαγγελματίες για τη δημιουργία μη συμβατικών χώρων με out of the box διαθέσεις. Ενδεικτικές τιμές των έργων τους: ο διθέσιος καναπές

**For The Love Of Apollo**, από ξύλο καρυδιάς με χρυσή πατίνα, κοστίζει € 4.300 + ΦΠΑ, ενώ η cotton based ταπετοαρία **Icarus Fall** € 100 τ.μ. + ΦΠΑ.



1. Καρέκλα **Bacchus, Pursuit Of Happiness** από το project "Virtual Vanitas" 2. Καρέκλα **Old Paradise** από το project «Ευδαιμονία» 3. Φόρεμα **Animalia** από το «Ευδαιμονία» 4. Καναπές **For The Love Of Apollo** από το "Virtual Vanitas" 5. Pattern **The Abduction Of Europe** από το "Virtual Vanitas"

Το «Showroom», ως private studio, είναι ο χώρος, όπου δημιουργούμε, στεγάζουμε, εκθέτουμε και πωλούμε τα έργα μας. Ως art project space, λειτουργεί με ξεκάθαρη πρόθεση να διοργανώνει και να φιλοξενεί εκθέσεις από όλους τους χώρους των τεχνών και είναι ανοιχτός σε προτάσεις επιμελητών, έργα νέων δημιουργών, παρουσιάσεις και ομαδικές συνεργασίες. Η μακρόχρονη διαμονή σε πόλεις με ιστορική αρχιτεκτονική συνέβαλε στην επιλογή ενός χώρου με αρχιτεκτονική συνείδηση: ένα νεοκλασικό κτίριο από τα λίγα που έμειναν στην πόλη, στην καρδιά του ιστορικού κέντρου (Τσιμισκή 96), με κόκκινο τρούλο. Το να τον αποκτήσουμε ήταν ένας συνδυασμός love at first sight, τύχης, επιμονής και αποφασιστικών επιλογών. Μετά άρχισαν τα δύσκολα.

**Η αναπαλαίωση διήρκεσε ενάμιση χρόνο.** Αναλάβαμε προσωπικά όλα τα θέματα, πρακτικά και αισθητικά, θέσαμε ως βασικό άξονα τη λειτουργικότητα ενός σύγχρονου εκθεσιακού χώρου και τη διατήρηση της ατμόσφαιρας, του ύψους και του ανθρωπιστικού χαρακτήρα της αρχιτεκτονικής του

1930. Η παλαιότητα ωστόσο, εκτός από ατμόσφαιρα, δημιουργεί και λειτουργικά προβλήματα. Έτσι αντικαταστήσαμε όλα τα υδραυλικά και ηλεκτρολογικά, τα εξωτερικά κουφώματα, ενώ στα πατώματα τοποθετήσαμε φυσικό αφρικανικό ξύλο. Κρατήσαμε μόνο τα εσωτερικά κουφώματα και τις πόρτες, τα οποία και συντηρήθηκαν.

**Χτίζοντας ένα χώρο από το μηδέν,** μάθαμε να μην υποτιμάμε ποτέ τον αρχικό προϋπολογισμό, να ξυπνάμε την ώρα που λένε ότι θα έρθουν οι μάστορες και να μιλάμε τη γλώσσα τους. Μάθαμε ότι οι καλοί φίλοι στην αναπαλαίωση φαίνονται, και γι' αυτό ευχαριστούμε το φίλο Νάκη Ιορδανίδη για την πολύτιμη βοήθεια που μας προσέφερε επιβλέποντας το όλο έργο. Επίσης, διαπιστώσαμε στην πράξη ότι η αισθητική και η λειτουργικότητα είναι ταυτόσημες έννοιες. Τέλος, βιώσαμε τη χαρά της ανακάλυψης! Βρήκαμε κάτω από κατασκευές γυψοσανίδας τα ταβάνια, ύψους τριάντισι μέτρων, με περίτεχνα γύψινα, τα οποία συντηρήθηκαν και χρωματίστηκαν με φωτεινά χρώματα. Στην κουζίνα, στο διάδρομο

και στο μπάνιο διατηρήσαμε το νεοκλασικό ύφος, τοποθετώντας με σύγχρονο τρόπο παραδοσιακά τοιμενοπλακάκια με διακοσμητικά μοτίβα. Για την επίπλωση και τη διακόσμηση επιλέξαμε το μεσογειακό χαρακτήρα, παίξαμε με καθαρά αρμονικά χρώματα, διαλέξαμε χειροποίητα ζωγραφισμένα κεραμικά πλακάκια δαπέδου για πάγκο κουζίνας και πειραματιστήκαμε με ιδέες, όπως το να μετατρέψουμε τη Singer της γιαγιάς σε έπιπλο μπάνιου και τη μηχανή ενός αυτοκινήτου σε βιομηχανικό μπαρόκ γραφείο (με την πολύτιμη συμβολή του φίλου και εφευρετικού γλυπτή Γιώργου Μαστορόπουλου, που υλοποίησε το φетиχισμό μας).

**Αντιμετωπίσαμε το χώρο με τον ίδιο τρόπο που βλέπουμε και το εικαστικό έργο,** αναμειγνύοντας και μεταλλάσσοντας αντικείμενα. Έτσι, στο χώρο συνυπάρχουν ετερόκλητα στοιχεία: για παράδειγμα, ένας κρυστάλλινος πολυέλαιος Preciosa συνομιλεί με μια κυτή καρέκλα με μαιάνδρους των 15 ευρώ από τα παλιατζήδικα, ένα κρεβάτι Louis Kenz με μια καρέκλα Louis Ghost του Φίλιπ Σταρκ.



# ΚΑΤΙ ΨΗΝΕΤΑΙ...

Οι κουζίνες νέας γενιάς μάς ανοίγουν την όρεξη



## IKEA

Κουζίνα Faktum με πόρτες και προσόψεις συρταριών, σειρά Arplad



## NEOSET KOYZINA

Μοντέρνα κουζίνα σε μαύρη και λευκή γυαλιστερή λάκα



## ALTA LINEA

Κουζίνα Twenty της Modulnova από ανάγλυφο ξύλο, corian και γυαλί ασφαλείας



## PORCELANA

Κ Goggia της ιταλικής Meson's σε ποικιλία χρωμάτων και υλικών



## EASY

Κουζίνα Chic του οίκου Colombini από laminate



## ALTA PLUS

Σύνθεση του οίκου Minimal με επιφάνεια εργασίας από φυσικό βράχο και νησίδα σε πολυεστερική λάκα



## BERLONI

Κουζίνα Natura σε μίνιμαλ γραμμές



## MODA BAGNO KITCHEN

Σειρά My Planet της γερμανικής Varenna



## SHELMAN

Πάγκος και πορτάκια από HPL σε μεγάλη ποικιλία σχεδίων





**MIELE**  
Κουζίνα Handleless  
σε μαύρη και λευκή λάκα



# ΧΕΡΙΑ ΚΑΘΑΡΑ

Πλύσιμο συχνό, οικονομία στο νερό



## ΚΙΣΚΙΝΙΔΙΣ

Νιπτήρας του οίκου Hatria, σειρά You&Me, σε πολλές διαστάσεις, από € 180



## MODA BAGNO

Μοντέλο Scoop της Falper, € 3.990



## ΠΑΠΑΠΟΛΙΤΙΣ

Ανοξείδωτος νιπτήρας με βάση από teak, σειρά AquaViva, του οίκου Mario Bongio



## VISION TANK

Νιπτήρας από τη σειρά Faraway της Kos, σ. Ludovica+Roberto Palomba



## ΗΛΙΟΠΟΥΛΟΣ

Νιπτήρας Art της Roca, από € 187



## FRANKE

Από crystal plant, σειρά Ceramics the G Collection

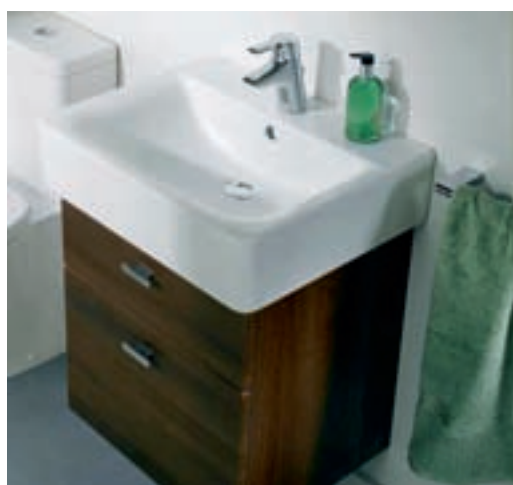

## IDEAL STANDARD

Νιπτήρας, σειρά Connect, σ. Robin Levien, από € 66



## ΗΛΙΟΠΟΥΛΟΣ

Νιπτήρας Oxford και κονσόλα της Devon & Devon, € 1.080 και € 1.350 αντίστοιχα



## VENETI

Νιπτήρας Lab της Pietra Luce, από € 2.800





**PORCELANA**

Νιπτήρας από τη σειρά Klimi της Nea, από € 2.500





MIELE

# I (♥) HOME

Της ΝΑΤΑΛΙΑΣ ΔΟΥΚΑ

Φθινόπωρο γλυκό και μπροστά μας ένας ολόκληρος χειμώνας, σπιτάκι μου... Θα αλλάξω κουφώματα –με επιδότηση απ' το κράτος για νέα οικολογικά παράθυρα– που θα κρατάνε καλά τη ζέση, θα αγοράσω νέο ανατομικό στρώμα για να ξεκουράζομαι και να ονειρεύομαι καλύτερα, θα αντικαταστήσω όλα τα μουντά πράγματα με χρωματιστά, φωτεινά και χαρούμενα. Θα πάρω κι άλλες έξυπνες ιδέες απ' το HOME και μετά θα φωνάξω τους φίλους μου για επιτραπέζια και γέλια. Χειμώνα, ετοιμάσου, σου 'ρχομαι!

## ΜΙΑ ΜΟΥ ΓΙΑ MIELE

Όταν 2 μεγάλες εταιρείες όπως οι **Miele** και **Papapolitis** συνεργάζονται, το αποτέλεσμα είναι εντυπωσιακό. Στο εκθεσιακό κέντρο Papapolitis στην Κηφισιά δημιουργήθηκε ένας πρότυπος εκθεσιακός χώρος 300 τ.μ. που φιλοξενεί τα γερμανικά έπιπλα κουζίνας της Miele. Παίρνεις ιδέες και δημιουργείς την ιδανική κουζίνα με τη βοήθεια του έμπειρου προσωπικού της εταιρείας Papapolitis. Την εξοπλίζεις με τις ηλεκτρικές συσκευές Miele που έχουν εμπιστευτεί για την αξιοπιστία τους εκατομμύρια σίτιτα τα τελευταία 100 χρόνια κι έχεις την κουζίνα που πάντα ονειρευόσου. 16ο χλμ. Εθν. Οδού Αθηνών-Λαμίας, Κηφισιά, 210 6254.500

## ΑΙΩΝΙΟΙ ΦΟΙΤΗΤΕΣ

Με τις νέες οικονομικές και όμορφες διακοσμητικές προτάσεις της **Neoset** για το φοιτητικό δωμάτιο θα ήθελα να ήμουν ακόμα στο πανεπιστήμιο. Σου δίνει τη δυνατότητα να εξοπλίσεις το νέο σου δωμάτιο με γραφείο, καρέκλα, κρεβάτι και κομοδίνο μόνο με € 499! Η Neoset όμως δεν αγαπάει μόνο τους φοιτητές. Μας αγαπάει όλους και κατεβάζει τις τιμές και στο δωμάτιο Loft, που περιλαμβάνει βιβλιοθήκη, γραφείο, καρέκλα, κρεβάτι, κομοδίνο και καναπέ και γίνεται δικό σου μόνο με € 576. Επιλέγεις και το οικονομικό πακέτο αποπληρωμής που σου ταιριάζει μεταξύ 3-12 άτοκων και 13-48 έντοκων δόσεων με αγορές άνω των € 400 και πραγματοποιείς τα όνειρά σου.

Κάνε κλικ στο [www.neoset.gr](http://www.neoset.gr) και δες περισσότερα. 210 6601.100



NEOSET



EXALCO



## ΠΑΜΕ ΠΑΚΕΤΟ

Με αφορμή την επιδότηση του κράτους για αντικατάσταση κουφωμάτων, η εταιρεία **Exalco** προβάλλει στην τηλεόραση τη νέα σειρά προϊόντων Exalco Economy, με τη Βίκυ Χατζηβασιλείου, γνωστή δημοσιογράφο και παρουσιάστρια του «Πάμε πακέτο». Κουφώματα με σύνθετο σύστημα θερμοδιακοπής ώστε να εξοικονομούν ενέργεια τόσο το χειμώνα όσο και το καλοκαίρι, να μειώνουν τα έξοδα θέρμανσης-ψύξης και να είναι φιλικά προς το περιβάλλον. Οπότε με ένα σμπάρο δυο τρυγόνια, οικονομία και οικολογία πάνε πακέτο...  
*Έδρα: 5ο χλμ. Εθν. Οδού Λαρίσης- Αθηνών, Τ.Κ 41110, 2410 688.688, [www.exalco.gr](http://www.exalco.gr)*

## BATH STORIES

Χτίζεις ή ανακαινίζεις το μπάνιο σου και θέλεις ωραίες, πρωτότυπες και εργονομικές λύσεις. Η εταιρεία **Lamda Tiling** μπορεί να σε βοηθήσει να φτιάξεις αυτό που πάντα ήθελες. Με εμπειρία 30 χρόνων στα πλακάκια και τα είδη υγιεινής, σε υποδέχεται στο χώρο της με νέες προτάσεις και υλικά από τους πιο γνωστούς οίκους της Ευρώπης. Sisis, Villeroy & Boch, Hansa, Jacuzzi κάποιοι απ' αυτούς, για να πάρεις μια μικρή γεύση.

*Για όλα τα υπόλοιπα καθώς και για τις ειδικές προσφορές μπορείς να ενημερωθείς στο ανανεωμένο site της εταιρείας [www.lamdaitiling.gr](http://www.lamdaitiling.gr). 34,5 χλμ. Λ. Πόρτο Ράφτη, Μαρκόπουλο Αττικής, 22990 49723*

## ΧΡΩΜΑ ΠΑΝΤΟΥ

Οι πολύτιμες πορσελάνες του ιταλικού οίκου Richard Ginori, που από το 1735 μέχρι σήμερα στολίζουν μέχρι και μουσεία, έπεσαν στα μαγικά χέρια της πολυτάλαντης designer Paola Navone και άλλαξαν εμφάνιση. Τα κλασικά λευκά συλλεκτικά κομμάτια –πιατέλες, πιάτα, sous plat– ζωγραφίστηκαν στο χέρι με φωτεινά, χαρούμενα χρώματα και παρουσιάστηκαν φέτος στην έκθεση Maison Objet στο Παρίσι. Τη νέα συλλογή Richard Ginori by Paola Navone μπορούμε να τη βρούμε και στην Ελλάδα, αποκλειστικά στα καταστήματα **Mavriki & Co.**

*Πατριάρχου Ιωακείμ 6, Κολωνάκι, Αθήνα, 210 7241.966/ Λ. Κηφισίας 238, Χαλάνδρι, 210 6711.150/ Stock Store: Ηροδότου 3, Κολωνάκι, Αθήνα, 210 7221.812*



LAMDA TILING



MAVRIKI &amp; CO







ΚΟΥΡΤΗΣ

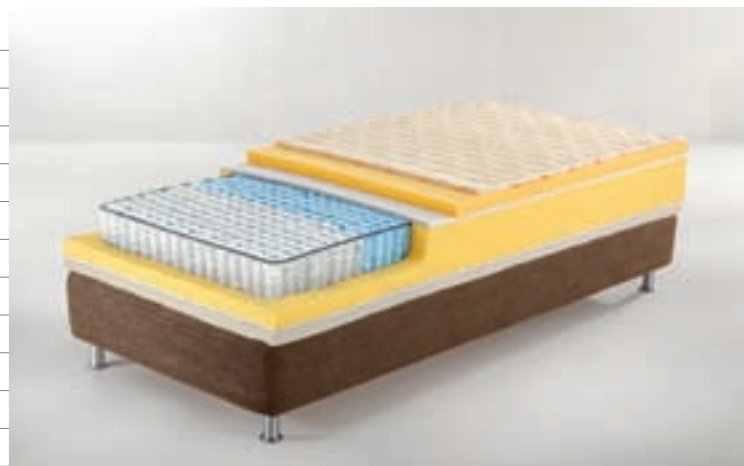

ELITE STROM



IKEA



UBU

ΣΥΛΛΟΓΕΣ



### ΔΙΑΚΕΚΡΙΜΕΝΕΣ ΑΠΟΚΛΕΙΣΤΙΚΟΤΗΤΕΣ

Έπιπλα, αντικείμενα και φωτιστικά διάσημων οίκων του εξωτερικού, διαχρονικής αισθητικής και απaráμιλλης κομψότητας, αντιπροσωπεύονται στην Ελλάδα από την εταιρεία Κούρτης. Μέσα σ' αυτά και τα προϊόντα της βραβευμένης –για το κατάστημα της στο Μιλάνο– εταιρείας L' Origine, από τον ετήσιο κατάλογο New Shops 9. Για να καταλάβεις, στο New Shop 9 δημοσιεύονται μόνο καταστήματα, showrooms κ.ά. ξεχωριστού design και αρχιτεκτονικής. Την πλήρη συλλογή L' Origine θα τη βρεις στα καταστήματα **Κούρτης** σε Αθήνα και Θεσσαλονίκη.

Λ. Κηφισίας 176, Μαρούσι, 210 8066.245/ Λ. Ποσειδώνος 54, Αλιμος, 210 9852.407/ Εθν. Αντιστάσεως 173, Θεσσαλονίκη, 2310 478.700

### Ο ΠΕΙΡΑΣΜΟΣ

Το νέο στρώμα της **Elite Strom** ακούει στο όνομα Temptation και σε βάζει κυριολεκτικά σε πειρασμό. Μιλάμε για ένα στρώμα που συνδυάζει τις ευεργετικές ιδιότητες του αυθεντικού υλικού του στρώματος Temprur (το οποίο δημιουργήθηκε από τη Nasa για να προσαρμόζεται στο ακριβές σχήμα και στάση του σώματος), με την τεχνολογία ελατηρίων που μόνο η Elite γνωρίζει τόσο καλά. Προσφέρει τέλεια στήριξη στην πλάτη, τον αυχένα, τους ώμους και τα πόδια, και είναι ό,τι χρειάζεσαι για απόλυτη ξεκούραση. Εγώ υπέκυψα στον πειρασμό, το δοκίμασα και ζω αυτό που άλλοι ακόμα ονειρεύονται.

Λ. Αλίμου 2-4, Αλιμος, 210 9886.043 και σε πολλά καταστήματα σε όλη την Ελλάδα

### ΠΑΛΙΑ ΚΙ ΑΓΑΠΗΜΕΝΑ

Ο κλασικός και πολυαγαπημένος καναπές Klippan, που έχει ντύσει εκατομμύρια σπίτια σε όλο τον κόσμο, φέτος γιορτάζει τα 30 του χρόνια. Ο καναπές ορόσημο του Ikea είναι διαχρονικός, άνετος, κομψός, με συνολικά 13 διαφορετικά καλύμματα για να βρεις αυτό που ταιριάζει καλύτερα στο χώρο σου. Για τα γενέθλιά του ξαναφοράει το πρώτο συλλεκτικό κάλυμμα και είναι έτοιμος να γίνει δικός σου με μια επίσκεψη στα καταστήματα **Ikea**. Τρέξε, γιατί κυκλοφορεί σε περιορισμένο αριθμό.

Περιοχή Αεροδρομίου, Πυλαία Θεσσαλονίκη/ Λ. Κηφισού 96, Αιγάλεω/ Εμπ. Κέντρο Αεροδρομίου Ελ. Βενιζέλος/ 801 11 22722, 210 3543.503

### ΑΝΑΚΥΚΛΩΜΕΝΗ ΤΕΧΝΗ

Παλιές δραχμές, ξεχασμένα υδρόμετρα της ΕΥΔΑΠ, μπόιλερ του 1940, κουλοχέρηδες, υλικά διάλυσης μηχανουργείων, είναι μερικές από τις πηγές υλικών που πέθαναν και ξαναγεννήθηκαν στα χέρια των UBU. Μια ευαισθητοποιημένη περιβαλλοντικά καλλιτεχνική ομάδα που δημιουργεί έργα τέχνης από ανακυκλώσιμα υλικά. Τα **Used but Useful (UBU)** έργα τέχνης είναι μια ιδέα που είχε η Μαρία Νεονάκη. Αρχικά επέλεγε παλιά μεταλλικά πράγματα και στη συνέχεια σε συνεργασία με απόφοιτους Σχολής Καλών Τεχνών τα μετέτρεπε σε κάτι νέο και όμορφο. Κάπως έτσι προέκυψαν και κυκλοφόρησαν στην αγορά με μεγάλη επιτυχία τα έργα τους, τα οποία βρίσκουμε: Κολοκοτρώνη 7, Κηφισιά/ Αδριανού 83, Πλάκα/ Rue de Seine 76, Παρίσι/ Μακεδονικό Μουσείο Σύγχρονης Τέχνης στη Θεσσαλονίκη.

### ΑΛΚΥΟΝΙΔΕΣ ΜΕΡΕΣ

Καιρός να πετάξεις τα μουντά χειμωνιάτικα χρώματα και να προσθέσεις λίγο χρώμα στο σπίτι σου. Οι νέες συλλογές της εταιρείας **Designers Guild** δίνουν ιδέες και φέρνουν την άνοιξη μες στο χειμώνα. Παπλωματοθήκες, σεντόνια, χαλιά, κουρτίνες, μαξιλάρια και καναπέδες με φωτεινά, έντονα πράσινα, κίτρινα, φούξια χρώματα και πολλά σχέδια με λουλούδια, ρίγες και αυστηρά γεωμετρικά σχήματα που σίγουρα θα σου αλλάξουν τη βαριά χειμερινή διάθεση. Ανακάλυψε όλη τη συλλογή Designers Guild στο κατάστημα **Συλλογές**.

Φωκυλίδου 7Α, Κολωνάκι, 210 3632.760



FALL 2009 / FASHION & THE CITY LOOK MAGAZINE ΤΕΥΧΟΣ 37 / FREE PRESS

# LOOK<sup>mag</sup>

ΤΟ ΓΥΝΑΙΚΕΙΟ ΠΕΡΙΟΔΙΚΟ ΤΗΣ ATHENS VOICE

113.000  
ΑΝΑΓΝΩΣΤΡΙΕΣ  
(FOCUS BARI A 10)



ΚΥΚΛΟΦΟΡΕΙ  
ΠΑΝΤΟΥ  
ΔΩΡΕΑΝ

ΠΡΩΤΗ ΜΕΡΑ ΤΗΣ ΝΕΑΣ ΖΩΗΣ ΣΟΥ  
NEW SEASON - NEW LOOK

37

Καλημέρα, Charlotte!

ΕΞΟΦΥΛΛΟ  
Η CHARLOTTE GAINSBURG φωτογραφίες  
and by KATE BARRY



ΤΟ ΓΥΝΑΙΚΕΙΟ ΠΕΡΙΟΔΙΚΟ ΤΗΣ ATHENS VOICE  
ΤΟ ΠΙΟ ΣΙΚΑΤΟ ΠΕΡΙΟΔΙΚΟ ΤΟΥ ΔΡΟΜΟΥ



**ATHENS** voice

ΟΙΣ



ΜΟΥΣΕΙΟ  
ΜΠΕΝΑΚΗ

**Η Τέχνη**

**στην**

**πρώτη**

**σελίδα #4**

71 καλλιτέχνες δημιουργούν τα εξώφυλλα της A.V.

**14/10 - 25/10/2009**

**ART ON THE FRONT PAGE #4**

**71 ARTISTS CREATE THE COVERS OF ATHENS VOICE**

ΜΟΥΣΕΙΟ ΜΠΕΝΑΚΗ, ΚΤΗΡΙΟ ΟΔΟΥ ΤΕΡΕΣΑΣ, ΓΕΩΡΓΙΑΣ 138 & ΑΝΔΡΟΝΙΚΟΥ, 210 343.111 / THE NEW CULTURAL CENTRE OF THE BENAKI MUSEUM, 138 PIRAEUS STR. & ANDRONIKOU, WWW.BENAKI

Με την  
ευγενική  
χορηγία:

**BOMBAY**  **SAPPHIRE**

και την υποστήριξη:

**karavitas**  
ASSOCIATES

ΔΙΑΚΟΜΙΚΕΣ

METRON ANALYSIS



ΑΘΗΝΑ

ΘΕΣΣΑΛΟΝΙΚΗ

ΤΑ ΠΑΝΤΑ ΓΙΑ ΤΟ ΣΠΙΤΙ

ΟΙ ΚΑΛΥΤΕΡΕΣ ΔΙΕΥΘΥΝΣΕΙΣ

ΤΗΣ ΑΓΟΡΑΣ



**ΓΡΑΦΟΥΝ**  
Γ. ΚΩΝΣΤΑΝΤΙΝΙΔΗΣ  
Ζ. ΣΦΥΡΗ  
ΤΖ. ΣΤΑΥΡΟΠΟΥΛΟΥ  
Γ. ΑΡΓΥΡΟΠΟΥΛΟΥ  
Λ. ΒΑΒΥΛΟΠΟΥΛΟΥ  
Β. ΜΑΤΖΑΡΟΓΛΟΥ  
Ν. ΔΟΥΚΑ

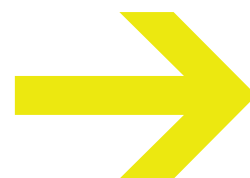



ΕΠΙΠΛΑ

**ΑΒΑΞ**

Α. Κηφισίας 233, Κηφισιά, 210 6236.630-40/ Α. Κηφισίας 36, Μαρούσι, 210 6108.840-1/ Α. Κηφισίας 324, Χαλάνδρι, 210 6834.397/ Α. Ποσειδώνος 60, Αλιμος, 210 9853.831-2

Με πολλούς επώνυμους οίκους από το εξωτερικό (όπως για παράδειγμα ο Ralph Lauren) θα γεμίσει την τραπεζαρία και το σαλόνι σας με όμορφα, κλασικά έπιπλα, που καταφέρνουν να αποδίδουν το κύρος τους χωρίς να γίνονται «βαριά». Επίσης διατίθενται υφάσματα, κρυστάλλα, φωτιστικά και πολλά διακοσμητικά.

**ALTA LIVING**

Α. Κηφισίας 22, Π. Αμαρουσίου, 210 6896.170-5

Για κάθε γωνιά του προσωπικού σου χώρου κομψά κομμάτια που βάζουν στίλ στην καθημερινότητά σου: καναπέδες, τραπεζαρίες, μικροέπιπλα, κρεβατοκάμαρες και ντουλάπες με υπογραφές γνωστών σχεδιαστών.

**ΑΝΘΗΣ**

Α. Μεσογείων 253, Ν. Ψυχικό, 210 6727.653/ Α. Αλίου 42, Αλιμος, 210 9827.308/ Α. Μεσογείων 458, Αγ. Παρασκευή, 210 6010.335

Η φήμη της οικογενειακής παράδοσης τους ακολουθεί εδώ και δεκαετίες. Τώρα και με γνωστούς οίκους του εξωτερικού, έπιπλα και φωτιστικά πρωτοποριακού ντιζάιν.

**AMARILIO**

Α. Κηφισίας 258, Χαλάνδρι, 210 6744.880/ Α. Βουλιαγμένης 44-46, Βούλα, 210 8991.950, Stock: Α. Μαρκοπούλου-Παιανίας, 8ο χλμ. Κορωπί, 210 6627.386

Με παρουσία 50 χρόνων στο χώρο του μπάνιου. Συνέχισε την επιτυχημένη της πορεία και στο χώρο της κουζίνας και σήμερα έχει μπει δυναμικά και στους υπόλοιπους χώρους του σπιτιού.

**ARMANI**

Α. Κηφισίας 188, Χαλάνδρι, 210 6716.571-2

Από τις πασαρέλες... στο σπίτι μας. Έπιπλα, διακοσμητικά αντικείμενα, art de la table και είδη για κουζίνα με έντονα τα χαρακτηριστικά της κομψότητας και της διαχρονικότητας. Στοιχεία που διακρίνουν το στίλ Armani.

**ARCHONTIKIS**

The Boutique of Interiors Design Προφήτη Ηλία 24, Πυλαία, Θεσσαλονίκη, 2310 327.097

Showroom που φέρνει το design του Μιλάνου στη Θεσσαλονίκη. Καναπέδες, τραπεζία, καρέκλες, διακοσμητικά αντικείμενα και φωτιστικά από τους μεγαλύτερους οίκους του εξωτερικού. Για να πάρεις μια μικρή γεύση αναφέρω: Vitra, Busnelli, Palluco, ClassiCon,

Arper, Alias, Tobias Grau, Ingo Maurer κ.ά.

**ARREDAMENTO**

Ιερά Οδός 315, Αιγάλεω, 210 5988.917/ Α. Πεντέλης 73, Χαλάνδρι, 210 680.0515

Ιταλικό design από γνωστούς οίκους που μπορείς να βρεις μόνο εδώ, σε όλη την γκάμα επίπλων: σαλόνια, τραπεζαρίες, κρεβατοκάμαρες, μικροέπιπλα.

**BED & SOFA**

Κηφισίας 369, Κηφισιά, 210 6209.850

Πρακτικά αντικείμενα, έπιπλα σε japanese ντιζάιν και μεγάλη αγάπη στις πρωτότυπες και απλές λύσεις. Όλα τα είδη τους είναι κατασκευασμένα από 100% φυσικά υλικά και βέβαια τα fuuton από βαμβάκι πρώτης ποιότητας. Θα βρείτε ό,τι χρειάζεστε (κρεβάτια, καναπέδες, φωτιστικά κ.ά.) για να εξοπλίσετε πλήρως υπνοδωμάτιο και λίβινγκ ρουμ.

**BO CONCEPT**

Δίκτυο καταστημάτων. Πληροφορίες: 210 8767.000

Φιλοσοφία της εταιρείας είναι ο λιτός σχεδιασμός, η γεωμετρική και απλή γραμμή, για να ταιριάζουν σε πολλούς χώρους. Πολλαπλές προτάσεις για καναπέδες, τραπεζαρίες, κρεβατοκάμαρες, μικροέπιπλα και αξεσουάρ διακόσμησης. Μονάδες τοίχου, ράφια τοίχου, βιτρίνες, διαχωριστικά δωματίου – όλα τους με εξαιρετικές αποθηκευτικές λειτουργίες. Μπορείτε να «ζωγραφίσετε» τα έπιπλά σας με τα 3D γραφικά του προγράμματος Furnish@. Πληροφορίες στο www.boconcept.com.

**BOX ARCHITECTS**

Ξανθόππου 2, Κολωνάκι, 210 7248.600

Έπιπλα, φωτιστικά και διακοσμητικά αντικείμενα της σκανδιναβικής σχολής

αλλά και της παγκόσμιας σχεδιαστικής σκηνής.

**CANDLE LIGHT**

Α. Ανθούσας 50, Παλλήνη, 210 6034.206 www.candlelight.gr

Η ανατολή συναντά τη δύση σε έπιπλα για όλα τα στίλ. Στο showroom θα διαλέξεις έπιπλα αποκλειστικής εισαγωγής τους για minimal διακόσμηση, σε country στίλ ή ακόμα και έπιπλα φτιαγμένα ειδικά για το εξοχικό στο βουνό. Lounge μουσική σε χαλαρώνει και το espresso καφεδάκι σε περιμένει να το απολαύσεις τόσο, όσο και τις εξαιρετικές τιμές. Με άνετο πάρκιγκ.

**CAPPELLINI GLOBAL**

Πανεπιστημίου 49, Στόα Αρσάκη, 210 3239.346

Νέο και ωραίο, φέρνει το design στην καρδιά της Αθήνας. Έπιπλα, αντικείμενα και φωτιστικά από τις χωρίς πολλές συστάσεις εταιρείες Cappellini, Marimekko, Itala, Tom Dixon και Kartell.

**CARTECO**

Λυκαούργου 235, Καλλιθέα, 210 9414.848

Design center αρχιτεκτονικών εφαρμογών και διακόσμησης. Εδώ το σύνθημα είναι "value for money" και θα βρεις αντικείμενα και κομμάτια για το σπίτι υψηλής ποιότητας, χωρίς εξάρσεις στις τιμές: από χάρτινα διαχωριστικά, μεταλλικές μοκέτες, ανοξείδωτα πλέγματα, μέχρι wallpapers και φωτιστικά.

**CASA BERLONI**

Α. Μαραθώνος 73 & Κοιμ. Θεοτόκου Γέρακας, 210 6618.755

Ιταλική κομψότητα με έπιπλα υψηλής αισθητικής για όλους του χώρους, που πίσω τους κρύβουν διάσημες υπογραφές. Η ποιότητα είναι εγγυημένη και το αισθητικό αποτέλεσμα σίγουρα μοναδικό.



**ΦΟΥΣΚΩΤΟΣ & ΤΖΕΝΤΛΕΜΑΝ**

Οτιδήποτε είναι έπιπλο αλλά για να το χρησιμοποιήσεις πρέπει να πάρεις πρώτα μια τρόμπα και να το φουσκώσεις, είναι εξορισμού funky και pop. Στην περίπτωση αυτή όμως το funky στοιχείο γίνεται ακόμα πιο χαριτωμένο, γιατί ο συγκεκριμένος καναπές εκτός από φουσκωτός είναι και Chesterfield! Σχεδιάστηκε από τον Jeroen van de Kant για την ολλανδική Blofield, είναι φτιαγμένος από ιδιαίτερως ανθεκτικό υλικό και συνοδεύεται από ηλεκτρική τρόμπα.

Θα τον βρείτε στο ΟΙΚΟΣ, Ηροδότου 26 & Χάρητος, Κολωνάκι, 210 7231.350

**COCOMAT**

Τατοίου 165, Κηφισιά, 210 6251.971/ 25ης Μαρτίου και Παλαιολόγου, Χαλάνδρι, 210 6818.690/ Α. Ποσειδώνος 1 & Ελλάς 2, Π. Φάληρο, 210 9847.227-8/ Πατησίων 236, Πατήσια, 210 8662.461-2/ Α. Ποσειδώνος 56, Αλιμος, 210 9811.476, 210 9883.347/ Βασ. Σοφίας 11 & Χατζηπαντιώνη, Μαρούσι, 210 6121.696/ Α. Μαραθώνος 105, Παλλήνη, 210 6031.166/ Ραβινέ 16, Περιστέρι, 210 5733.025, 210 5782.728/ Φρεατούδος 43, Φρεατούδα, 210 4536.454/ Παύλου Μελά 11, Θεσσαλονίκη (Διαγώνιος), 2310 266.696/ Ανδριανουπόλεως 22, Θεσσαλονίκη (Καλαμαριά), 2310 458.338/ Χάλικης 3, Θεσσαλονίκη (Πατριαρχικό Πυλαίας), 2310 451.600

Βολικά είδη για το σπίτι, απαλής υφής και αντιαλλεργικά. Φυσικό καουτσούκ, φύκια, αλογέττρια, κοκοφοίνικας, λινό και αγνό μαλλί φτιάχνουν τα πιο υγιεινά στρώματα αλλά και αντικείμενα.

**DAFI-DAFI**

Λεωφ. Φυλής 167, Καματερό, 6η έξοδος Αττικής οδού, 210 2384.677 -659

Κατασκευή σαλονιών sur mesure, σε ό,τι σχέδιο και με οποιοδήποτε υφασμα ή δέρμα θέλεις. Αποσπώμενα υφάσματα για να πλένονται και δεύτερο ντύσιμο για να αλλάξεις ταπετοσαρία και διάθεση. Επίσης κατασκευάζει κρεβάτια με στρώμα, υπόστρωμα, κεφαλάρια. Συνεργασία με όλους τις

στρωματοβιομηχανίες. Κατασκευή καρεκλών τραπεζαρίας και μαξιλάρια για κήπους, χτιστούς καναπέδες κ.λπ. Αναλαμβάνει και επαγγελματικούς χώρους, μπαρ, ξενοδοχεία, εστιατόρια. Τιμές super.

**ΔΕΛΟΥΔΗΣ**

Λεωφ. Κηφισίας 217, Κηφισιά, 210 8061.759/ Λεωφ. Κηφισίας 230, Χαλάνδρι, 210 6774.900. DELOUDIS OBJET: Σπευσιόπου 3-5, Κολωνάκι, 210 7235.684

Είναι, στη συνείδηση του ελληνικού κοινού, η εταιρεία που ταυτίζεται με το σύγχρονο design. Θα βρεις έπιπλα, φωτιστικά και διακοσμητικά αντικείμενα των διασημότερων οίκων του είδους, όπως Cassina, B&B Italia, Maxalto, Cappellini, Promemoria, Flexform, Acerbis-Morfos, Paola Lenti, Fasem, Giorgetti, Living Divani, Sawaya & Moroni.

**DESIGNSHOP.GR**

Λεπενιώτου 36, 1ος όροφος, Ψυρρή, 210 3210.815

Διαδικτυακό showroom με τα πιο design προϊόντα για το σπίτι. Κάθεσαι αναπαυτικά μπροστά στο laptop, κάνεις κλικ στο www.designshop.gr και μπαίνεις στο κόσμο του design. Εύκολα, και μέσα από πάρα πολλά και γνωστά έπιπλα, αντικείμενα και φωτιστικά διάσημων οίκων του εξωτερικού, εσύ διαλέγεις την επόμενη on line design αγορά σε τιμές εξαιρετικά δελεαστικές. Στο χώρο του καταστήματος θα πας για κούρες, καφέ με τους ιδιοκτήτες, θα θαυμάζεις το χώρο που στεγάζουν την υπέροχη ιδέα τους και φυσικά για να σου δώσουν τις πιο design συμβουλές. Τρ.-Παρ. 10.00-18.00. Σάβ. 10.00-15.00. Δευτέρα κλειστά

**DIANNA KARVOUNIS**

Λουκιανού 36, Κολωνάκι, 210 7254.844

Έπιπλα, φωτιστικά και κεραμικά, όλα τους χειροποίητα και σχεδιασμένα από την Νταϊάνα Καρβούνη. Αντλούν την έμπνευσή τους από τις δεκαετίες του '40, του '50 και του '60 και αποπνέουν μια αγάπη για τη λιτή πολυτέλεια. Διαθέτει επίσης υφά-



**DESIGN PLAZA**

Ο ναός-θεματοφύλακας του σύγχρονου σχεδιασμού όσον αφορά τα έπιπλα, τα φωτιστικά και τα αντικείμενα καθημερινής χρήσης. Αν σας παραθέταμε τη λίστα των σχεδιαστών, θα χρειαζόμασταν βιβλίο. Το Μουσείο Design, που στεγάζεται στον ίδιο χώρο, αρχίζει από τον Macintosh, διανύει όλες τις τάσεις και τα ενδιαμέσα ρεύματα, και καταλήγει στα τέλη των 80s. Παράλληλα, σε άλλους χώρους εκτίθενται οι δημιουργίες των σχεδιαστών του 21ου αιώνα. Επίσης, κουζίνες σε μεγάλη γκάμα.

Πάτιμο 4-10 (όπισθεν νοσοκομείων Υγεία και Μητέρα), 210 6850.611, www.designplaza.gr



οματα επιπλώσεων, μεγάλη συλλογή κερών, καθώς και πολλά παλιά αντικείμενα και αξεσουάρ, τα οποία επιλέγει η ίδια στις αγορές της Νέας Υόρκης, της Κοπεγχάγης και του Παρισιού.

## DIVANI & DIVANI

Δίκτυο καταστημάτων. Πληροφορίες: 210 8767.000

Τα έπιπλα του χωρίζονται σε τρεις συλλογές και είναι όλα σχεδιασμένα στην Ιταλία: "Urban Feel" για έπιπλα με έντονα χρώματα και απλές αρχιτεκτονικές για το διαμέρισμα στην πόλη, "Casual Esprit" με χρώματα ζεστά, απλά υλικά και πιο ανοιχτές φόρμες, και "Vintage Mood" με πιο βαριά έπιπλα και δέρματα παλαιωμένα για ένα πιο κλασικό ντεκόρ. Tip: Οι περισσότερες πολυθρόνες κάνουν και μασάζ!

## EASY

Λ. Βουλιαγμένης 593, Αργυρούπολη, 210 9961.975/ Οδός Κωνσταντινουπόλεως, Συνοικία Παγκοστή, Μάνδρα Αττικής, 210 5555.386

Η λύση για το σπίτι σου.

Έπιπλα κουζίνας, έπιπλα για το σαλόνι, το υπνοδωμάτιο και το παιδικό δωμάτιο σε ένα τριώροφο χώρο. Παίρνετε ιδέες και δημιουργείτε τα έπιπλα όπως τα ονειρεύεστε στις τιμές που ονειρεύεστε. Επισκεφτείτε το και θα ζήσετε την πιο ευέλικτη και προσιτή πλευρά του σύγχρονου design.

## ΕΞΕΡΕΥΝΗΤΗΣ

Ηρακλείτου 6, Κολωνάκι, 210 3627.159/ Λ. Κηφισίας 194, Χαλάνδρι, 210 6770.121

Το μόνο κατάστημα με αντίκες που έχει συγκροτημένη στυλιστική άποψη και ακολουθεί σαφή αισθητική κατεύθυνση, η οποία δεν είναι άλλη από το grand chic για καλλιερημένους. Οι πιο ωραίοι παλιοί γαλλικοί πολυέλαιοι της πόλης, φίνια έπιπλα από την Άπω Ανατολή και μοναδικά χρυσά κοσμήματα από τις παραδοσιακές αγορές της Μεσοποταμίας και των μυθικών περικώρων της.

## ELITE STROM

Λ. Αλίου 2-4, Άλιμος, 210 9886.043/ Λ. Πεντέλης 37, Βριλήσσια, 210 8100.675/ Λ. Βουλιαγμένης 64, Γλυφάδα, 210 9635.851/ Λ. Ηλιουπόλεως 62, Δάφνη, 210 9755.077/ Λ. Θησέως 1, Εκάλη, 210 8131.098/ Λ. Θηβών 485, Ίλιον, 210 5737.160/ Notos Home, πλ. Κοτζιά, 210 3743.148/ Λ. Κηφισίας 263Α, Κηφισιά, 210 8087.592/ Γρ. Λαμπράκη 122, Πειραιάς, 210 4135.567/ Λ. Κηφισίας 332, Χαλάνδρι, 210 6898.244/ Λ. Μεσογείων 315, Χολαργός, 210 6741.944/ Exclusive Shop: Hästens, Λ. Βουλιαγμένης 40, Γλυφάδα, 210 9608.740 και σε πολλά καταστήματα σε όλη την Ελλάδα

Οι «ειδικοί στον καλό ύπνο», με εμπειρία 25 ετών και προϊόντα που δημιουργούνται με το μεράκι και τη γνώση ολόκληρων γενεών. Στρώματα κάθε τύπου, ολοκληρωμένες προτάσεις για την κρεβατοκάμαρα, αλλά

και τα περίφημα σουπδικά προϊόντα ύπνου Hästens.

## ENTOS

Δίκτυο καταστημάτων. Πληροφορίες: 210 8767.000

Φρέσκιες ιδέες με πολύ χρώμα και σε πρωτότυπα σχέδια και μάλιστα σε πολύ προσιτές τιμές. Καναπέδες, κρεβάτια, τραπέζια, μικρόέπιπλα, μοντέρνες, έξυπνες και ποιοτικές λύσεις για το χώρο σας.

## ΕΠΙΠΕΔΟ

Λ. Αλίου 52, Άλιμος, 210 9835.959/ Λ. Πεντέλης 37, Χαλάνδρι, 210 6894.071/ Κατακόλου και Προύσσης, Πύργος Ηλείας, 26210 20165, www.epipedo.gr

Έπιπλα απλωμένα σε πολλά τετραγωνικά, για ευχάριστο και άνετο shopping, αποτίουν φόρο τιμής στις καθαρές γραμμές που εγγυώνται εργονομία, άνεση και διαχρονικό στυλ. Αντιπροσωπείες από γνωστούς οίκους του εξωτερικού και αρκετά κομμάτια της τελευταίας λέξης του design.

## EUROHOUSE

Λ. Ποσειδώνος 67, Άλιμος, 210 9858.449/ Λ. Κηφισίας 280, Χαλάνδρι, 210 6899.231-33/ Ιλίου 33, Πλ. Ιλίου, Ίλιον, 210 2636.045/ Ηλιουπόλεως 124, Δάφνη, 210 9751.781/ Εθν. Αντιστάσεως 139, Καλαμαριά, 2310 452.242-452.373/ 11ο χλμ. Θεσσαλονίκης - Μουδανίων, Εμπορικό Κέντρο Cosmos, 2310 473.894-5

Σύγχρονα έπιπλα ελληνικής κατασκευής που συνδυάζουν ποιότητα, σχεδιασμό, επιλογές προσαρμογής σε ειδικούς χώρους και διαστάσεις, καθώς και ευελιξία στις πληρωμές.

## FENDI

Λ. Κηφισίας 248, Χαλάνδρι, 210 6720.170

Οι συστάσεις περισσεύουν όταν έπιπλα, αντικείμενα, φωτιστικά και χαλιά φέρουν τη διάσημη υπογραφή Fendi. Αισθητική απόλαυση και πολυτέλεια που έρχεται στην Ελλάδα από την εταιρεία ABAΞ.

## FURNITURE IN

Λεωφ. Πεντέλης 43 & Αναπαύσεως γωνία, 210 8045.436/ Αιγαίου 39 & Τανταλίδη 2, 210 9331.594

Ότι χρειάζεσαι για το υπνοδωμάτιο και το σαλόνι σε μοντέρνα γραμμή από Έλληνες και ξένους σχεδιαστές. Τιμές πολύ καλές, έμπειρο προσωπικό που σου λύνει κάθε απορία.

## G&G HOME

Λ. Κηφισίας 358, Χαλάνδρι, 210 6828.900, www.gng-home.com/ 10ο χλμ. Λ. Μαρκόπουλου, Μαρκόπουλο, 22990 26034

Συνδυάζει προτάσεις μοντέρνου design με εγγύηση υψηλής ποιότητας και προσιτού κόστους. Στα πέντε επίπεδα του καταστήματος και σε ένα εντυπωσιακό χώρο 1.300 τ.μ. υπάρχει μεγάλη συλλογή επίπλων ίδιας παραγωγής, συλλογές από ευρωπαϊκούς οίκους και

κομμάτια των πιο γνωστών ονομάτων της διεθνούς σκηνής του design.

## GIRAMONDO

Τατοίου 157, Μεταμόρφωση, 210 2855.228, www.gadgetsandlifestyle.com

Προϊόντα ήχου και εικόνας, κινητά, φορητά για παραλία, είδη camping, ταξιδιού, για το σπίτι, το γραφείο και ό,τι άλλο μπορείς να φανταστείς.

## HABITAT

Notos Home, Κρατινίου 5, πλ. Κοτζιά, Αθήνα, 210 3743.000/ Πλ. Εσπεριδών 2Α, Γλυφάδα, 210 8983.662/ Golden Hall, Λ. Κηφισίας 37Α, Μαρούσι

Τα αγαπημένα έπιπλα, φωτιστικά, λευκά είδη και art de la table τα συναντάμε στα notos home, αλλά και στο μεγάλο κτίριο στη Γλυφάδα.

## HOMAD

Κηφισίας 71, Μαρούσι, 210 6109.546, 210 6107.049/ Αλίου 79, Άλιμος, 210 9961.350, 210 9901.225, 210 9968.805

Φιλόξενο και σύγχρονο περιβάλλον, με προτάσεις για το υπνοδωμάτιο και το living room. Κύριο χαρακτηριστικό των προϊόντων της Homad η εξαιρετική σχέση ποιότητας-τιμής.

## IDEAL STROM

Δίκτυο καταστημάτων. Πληροφορίες: 210 2403.667

Στρώματα κατασκευασμένα με απόλυτη τεχνολογία και φτιαγμένα από φυσικές πρώτες ύλες, ποντάρουν στην απόλυτη ξεκούραση και αναζωογόνηση και δίνουν εγγυημένο αποτέλεσμα. Και πολλά έπιπλα.

## INTERIOR & CONTRACT DESIGN

Δημ. Μόσχα 34, Μαρούσι, 210 6125.911

Σε ένα γραφείο αρχιτεκτονικών μελετών που εξειδικεύεται στη μελέτη εσωτερικών χώρων και ειδικότερα σε κτίρια Δημοσίας Χρήσεως και ειδικών προδιαγραφών, βρίσκει κανείς μια εντυπωσιακή συλλογή σκανδιναβικών (κυρίως από τη Δανία) επίπλων, με υψηλές προδιαγραφές κατασκευής και hi-tech εργονομία. Τεράστια γκάμα χρωμάτων στα υφάσματα επιπλώσεων.

## INTERNI

Αναπαύσεως 50, Βριλήσσια, 210 8036.700/ Λ. Κηφισίας 190, Χαλάνδρι, 210 6775.080/ Ηρακλείτου 4, Κολωνάκι, 210 3616.174/ Λ. Ποσειδώνος 59, Καλαμάκι, 210 9886.333/ Εθν. Αντιστάσεως 135, Καλαμαριά, Θεσσαλονίκη, 2310 431.000/ Π. Μελά 3, Κέντρο Θεσσαλονίκης, 2310 288.445/ Λαγού 23, Λάρισσα, 2410 623.153-4/ Λ. Δημοκρατίας 79, Ηράκλειο, Κρήτη, 2810 214.116-7

Όμιλος εταιριών με θεματική πίστη στο σύγχρονο σχεδιασμό, στην αισθητική της τελειότητας, με λίγα λόγια οι γκουρού του ιταλικού, ολλανδικού κ.ά.

## KARTELL

Ηροδότου 19, Κολωνάκι, 210 7257.575/ Λ. Κηφισίας 14, Μαρούσι, 210 6834.899/ Μητροπόλεως 92, Θεσσαλονίκη, 2310 280.035

Μοντέρνα έπιπλα από συνθετικά υλικά, πολλά από τα οποία είναι διαφανή, ενώ όλα τους βρίσκονται στην αιχμή του δόρατος του ιταλικού ντιζάιν. Επίσης πλούσια συλλογή από φωτιστικά, αξεσουάρ γραφείου και καρτέκλες που καλύπτουν το πλήρες φάσμα της σύγχρονης μιναλιστικής αισθητικής.

## KONSOLAKIS INTERIOR

Luxurious showroom: Λ. Σπατών 72, Γέρακας, 210 6617.388/ Royal showroom: Λ. Αλίου 10, Άλιμος, 210 9847.441-2

Εκουχρονισμένο κλασικό γούστο με άγγιγμα πολυτέλειας: αντικείμενα και έπιπλα για το σπίτι, με swarovski, πολύτιμες πέτρες, ασήμι, χρυσό, παγέτες και πολυτελή υφάσματα σε ένα χώρο που διώχνει τη ρουτίνα και αναβαθμίζει την καθημερινότητά σου. Η ομάδα τους μελετάει προσωπικά το κάθε σπίτι και προτείνει συγκεκριμένες προτάσεις για το χώρο και τους ανθρώπους που κατοικούν σε αυτόν.

## ΚΟΥΡΤΗΣ INHOUSE

Λ. Κηφισίας 176, Μαρούσι, 210 8066.245-495/ JUNIOR Λ. Κηφισίας 114, Μαρούσι, 210 6122.614/ Λ. Ποσειδώνος 54, Άλιμος, 210 9852.407-9 OFFICE Λ. Κηφισίας 252, Κηφισιά, 210 8013.236 THE STOCK PLACE Σοφοκλή Βενιζέλου 20, Λυκόβρυση, 210 2847.213-4. Θεσσαλονίκη: Εθνικής Αντιστάσεως 173, 2310 478.700

Ένα από τα μεγαλύτερα ονόματα στο χώρο του έπιπλου και της διακόσμησης. Πολλές προτάσεις για κάθε χώρο του σπιτιού, καθώς η εταιρεία διαθέτει πολλές σειρές που υπογράφονται από μεγάλα ονόματα του διεθνούς ντιζάιν και επίσης αντιπροσωπεύει τους καλύτερους οίκους του εξωτερικού. Γνωστή και για τα καλόγουστα και πολυτελή γραφεία της καθώς και για τις πολλές προτάσεις σε παιδικά δωμάτια.

## ΚΡΗΤΙΚΟΣ ΑΝΔΡΕΑΣ

Λ. Κηφισίας 338, Κηφισιά, 210 6208.462-501/ Πανασσός - Αράχωβα, Λιβάδι, στο Εμπορικό/ Αίγινα, 22970 61881

Όμορφα κλασικά έπιπλα που αναδύουν το άρωμα και την ατμόσφαιρα ενός ζεστού κλασικού χώρου. Θα εντυπωσιαστείς από το ντεκόρ του -έτσι κι αλλιώς- καλαίσθητου καταστήματος, θα γοητευτείς

από την ατέλειωτη γκάμα, θα εξυμνηθείς από εξειδικευμένο, έμπειρο team συνεργατών, θα εκπλήσεις στις καταπληκτικές κρεβατοκάμαρες και στους αναπαυτικούς καναπέδες, δεν μπορεί, φεύγοντας είτε από την Deco σειρά είτε από την Classic, κάτι θα έχεις για να ονειρεύεσαι!

## LA MAISON COLONIALE

Δίκτυο καταστημάτων. Πληροφορίες: 210 8767.000

Αυθεντικά κομμάτια για το σπίτι από εξωτικούς προορισμούς. Έθνη έπιπλα και αξεσουάρ από Ινδία, Κίνα, Ιαπωνία και Ινδονησία με κυρίαρχο υλικό το ξύλο μασίφ σε καναπέδες, κρεβάτια, τραπέζια κ.ά. Όλα τα κομμάτια είναι χειροποίητα και δίνουν ένα γοητευτικό, exotico στον χώρο. Τιμές ανέλιστα καλές για την ποιότητα και την ομορφιά των επίπλων.

## LAURA ASHLEY

Βουκουρεστίου 28, Κολωνάκι, 210 3644.012

Όλα όσα χρειάζεται κανείς για να δημιουργήσει σε κάθε δωμάτιο του σπιτιού του την αίσθηση και την ατμόσφαιρα ενός γαλλικού μπουντουάρ, όπου η ρο-



**Miura Stool**  
designed by Konstantin Grcic / Plank

**Wait chair**  
designed by Matthew Hilton / Elmarfloetotto

**Myto chair**  
designed by Konstantin Grcic / Plank

☎ 210 3210815  
☎ 210 3210815  
✉ info@designshop.gr  
📍 Αρναίου 35, 105 54 Αθήνα

on-line shop  
[www.designshop.gr](http://www.designshop.gr)

**DESIGNSHOP**  
MORE DESIGN FOR MORE PEOPLE

**Κάτσε καλά...**  
Κάτσε αναπνευστικά και με στυλ στις καρτέκλες της μεγάλης συλλογής του designshop.gr. Χαρούμενες, κρηματιστές, εργονομικές και βραβευμένες, διάσημων οίκων του εξωτερικού όπως Plank, Elmarfloetotto, Muuto, Slide κ.ά. Οι καρτέκλες του designshop.gr είναι σίγουρα βελτιστοποιημένες, με τιμές που ξεκινούν από € 49,90 + ΦΠΑ. Κάνε κλικ στο [www.designshop.gr](http://www.designshop.gr),δες και αποφάσισε για την επόμενη design αγορά του σπιτιού σου.



μαντική διάθεση χορεύει βαλς με την καθημερινή άνεση. Τόσο όμορφα και τόσο κομψά που μπορούν να ενταχθούν άνετα σε σύγχρονα, λιτά και μινιμάλ περιβάλλοντα.

**LIGHT PLUS**

Λ. Βουλιαγμένης 54, Βούλα, 210 9689.113-5

Κομψό και απλό το νέο κατάστημα, στο οποίο θα βρεις μοντέρνα έπιπλα, φωτιστικά και αντικείμενα που θα μεταμορφώσουν το χώρο σου σε ένα σπίτι, με δυο λέξεις, simply chic!

**MAVRIKI&CO**

Π. Ιωακείμ 6, Κολωνάκι, 210 7241.966/ Κηφισίας 238, Χαλάνδρι, 210 6711.150/ Stock House, Ηροδότου 3, Κολωνάκι, 210 7221.503

Άνετος χώρος με πολλά έπιπλα δυτικής φινέτσας και design, που συνδυάζονται με απωανατολίτικες φόρμες και υλικά. Υπάρχει και ενδιαφέρουσα συλλογή με υφάσματα επιπλώσεων, με δυνατότερο σημείο τα εμπριμέ, ενώ μπορείτε να παραγγείλετε κάποιο ύφασμα που έχετε δει κάπου και να σας το βρουν.

**MEXIL**

Μοναστηρίου 101, Θεσσαλονίκη, 2310 515.060/ Παντισίων 54, Θεσσαλονίκη, 2310 515.100/ Λ. Μεσογείων 197, Αθήνα, 210 6776.521/ Λ. Δημοκρατίας 73, Ηράκλειο, Κρήτη, 2810 323.901/ Λ. Καζαντζάκη 52, Χανιά, 2810 961.100-101/ Νέο κατάστημα: Λ. Κηφισίας 44, Αθήνα, 210 6180.600-10

Πολλά σκαμπό, καρέκλες, τραπέζια, γραφεία, φωτιστικά, κάποια δικής τους παραγωγής, αλλά τα περισσότερα εισαγωγή από μεγάλους και γνωστούς οίκους του εξωτερικού.

**MODECO**

Μεσογείων 436, Αγ. Παρασκευή, 210 6008.292/ Υμηττού 40, Καισαριανή, 210 7290.100/ Λασκαράτου 6, Πατήσια, 210 2016.215/ Ηρώων Πολυτεχνείου 86, Πειραιάς, 210 4287.944/ Παναγή Τσαλιδάρη 12, Περιστέρι, 210 5745.078

Ιδανικά για νέους, όπως αναφέρει και το σλόγκαν της εταιρείας. Χαριτωμένα έπιπλα και συνθέσεις για το παιδικό και εφηβικό δωμάτιο, αλλά και ολοκληρωμένες λύσεις για όλους τους χώρους, συλλογή λευκών ειδών και ειδικό πακέτο για φοιτητές.

**MORPHOS**

Π. Ράλλη 33Α, 210 3459.090

Ένας εκ των παλαιών ιδρυτών του «Νέο Κατοικείν», ο Βασίλης Οικονόμου ακολουθεί ολόκληρη την ατζέντα του και το know how για τους καναπέδες. Σε πολλά σχέδια, σίτι, ποιότητες και ultra service. Καναπέδες κομμένοι και ραμμένοι στα μέτρα σας και επί παραγγελία. Διαθέτει και πολύ ωραία κρεβάτια σε όλα τα μεγέθη. Τραπέζια, σύνθετα, μπουφέδες και τεράστια

γκάμα από μικροέπιπλα συμπληρώνουν την πρόταση Morphos, όλα τους σε τιμές που θα στηρίξουν μια σχέση για να κρατήσει μια ολόκληρη ζωή.

**MYRAN - SCANDINAVIAN DESIGN**

Φακουλίδου 3, Κολωνάκι, 210 3824.744, www.myran.gr

Καθίσματα που ξεπηδούν από τις σελίδες του "Wallpaper", φωτιστικά που φουσκώνουν και ξεφουσκώνουν μόνα τους (χωρίς εν τω μεταξύ να σταματούν να φωτίζουν), μικροαντι-

έπιπλα με επώνυμο σχεδιασμό –και αποκλειστική εισαγωγή προϊόντων της ιταλικής εταιρείας Lago–, υψηλής αισθητικής, ολοκληρωμένη αντίληψη για το σπιτικό «ντύσιμο». Κολάζεσαι, ο χριστιανός!

**NEOSET**

Δίκτυο καταστημάτων. Πληροφορίες: 210 6601.106

60 είναι στο σύνολό τους τα καταστήματα της Neoset, είναι αδύνατον στατιστικώς να μην έχεις επισκεφτεί έστω και ένα! Η ανθρωποκεντρική αισθητική των επίπλων κερδίζει αμέσως τον επισκέπτη.

Διατίθενται έπιπλα, ωραία φωτιστικά (μερικά εκ των οποίων σχεδιασμένα από ιερά τέρατα του ντιζάιν, όπως ο Christian Liaigre), αξεσουάρ διακόσμησης και έργα τέχνης, που όλα τους συμπληρώνουν τη σφαιρική στιλιστική πρόταση του Opus.

**ΠΑΝΤΣΙΔΗΣ**

Αθ. Διακού 12, Ζωγράφου, 210 7799.398

Εδώ θα βρείτε έπιπλα Calligaris, Pedrali και πολλές άλλες επώνυμες εταιρείες, που σας εξασφαλίζουν ποιότητα ακόμα και

στοιχεία λειτουργικότητας και απόλυτης αισθητικής. Η εμμονή με την ποιότητα χαρακτηρίζει την εταιρεία απόλυτα, πράγμα που επιβεβαιώνουν οι χειροποίητες εργασίες σε κάποια κομμάτια ακόμα και σήμερα.

**RAGIO**

Αγ. Λαύρας 24, Α. Πατήσια, 210 2019.530

Αρχιτεκτονικές μελέτες, κατασκευές, ανακαινίσεις, διακόσμηση, βιομηχανικός σχεδιασμός, φωτιστικά της Artemide, έπιπλα και αντικείμενα design όπως Sintesi, BBB, Adam Frank κ.ά. Σε ένα κατάστημα-γραφείο, που δημιουργήθηκε από τον Raffaello Saracini και την Giorgia Papazissi με αγάπη και ενθουσιασμό για τη σύγχρονη αισθητική.

**ROCHE BOBOIS**

Λ. Κηφισίας 248, Χαλάνδρι, 210 6711.700/ Λ. Ποσειδώνος 55, Άλιμος, 210 9859.040/ Ανδριανουπόλεως 22, Θεσσαλονίκη, 2310 486.624

Καναπέδες, τραπέζιες, κρεβατοκάμαρες, έπιπλα γραφείου, τραπέζια καθιστικών, με τις υπογραφές των πιο ταλαντούχων Γάλλων σχεδιαστών-αρχιτεκτόνων.

**ROOM SERVICE**

Φοιβης 16, Γλυφάδα, 210 8946.700/ Ηροδότου 33, Κολωνάκι, 210 7230.629/ Λ. Κηφισίας 228, Κηφισιά, 210 8018.710

Με πείρα 22 ετών στο χώρο του επίπλου. Με επώνυμους designers και περισσότερους από 100 οίκους του εξωτερικού να κρύβονται πίσω από τα έπιπλα, τις ποροελάνες και τα γυαλικά. Όλα σύγχρονα χαρακτηριστικά και μινιμαλιστικής αισθητικής.

**ROUSETTOS**

Βουλιαγμένης 287, Αγ. Δημήτριος, 210 9700.500/ Λ. Κηφισίας 302, Χαλάνδρι, 210 6825.234/ Ιωάννου Μεταξά 83, Κορωπί, 210 6646.765/ Εργοστάσιο: 6ο χλμ. Εθν. Οδού Λάρισας - Βόλου, 2410 571.495

Ξύλινα δάπεδα υψηλής ποιότητας σε μεγάλη γκάμα χρωμάτων, διαστάσεων και σχεδίων. Επιπλέον, στον όροφο Atmosphere θα συναντήσετε έπιπλα και φωτιστικά γνωστών εταιρειών.

**SAGO**

Λεωφ. Γέρακα 72, Γέρακας, 210 8101.422

Το έθnik είναι πάντα in. Στη Sago θα βρεις έπιπλα, αντίκες και διακοσμητικά αντικείμενα από όλες τις χώρες της Ανατολής. Κινέζικα και ινδικά –από χαλιά μέχρι βάζα– έχουν την τιμητική τους. Οι λάτρεις του είδους θα το σπκώσουν το μαγαζί!

**SATO**

Δίκτυο καταστημάτων. Πληροφορίες: 210 8767.000

Διαθέτει εξαιρετική συλλογή με καθίσματα γραφείου, που συνδυάζουν εντυπωσιακά τις νέες τεχνολογίες με

την εργονομία και την υψηλή αισθητική κύρους. Εκτός από τα προϊόντα SATO και η συλλογή «Εντός», που απευθύνεται σε όποιους επιθυμούν να επιπλώσουν το χώρο τους με σίτι και well being διάθεση, χωρίς να αδειάσει η τσέπη τους.

**SET**

21ο χλμ. Λ. Μαραθώνος 88, Πικέρμι, 210 6036.190-1

Ένα μοντέρνο showroom που θα σε κερδίσει. Με έπιπλα, αντικείμενα, φωτιστικά, κουζίνες και μπάνια από τις πιο γνωστές εταιρείες του εξωτερικού, όπως Kartell, Magis, Casamania by Frezza, Pedrali κ.ά. Θα σου κάνουν και 3d παρουσίαση του χώρου σου με τα έπιπλα που θα επιλέξεις, αφού αναλαμβάνουν και διακοσμητικές μελέτες και κατασκευές.

**STUDIO METAPLASI**

Εργοστάσιο-εκθετήριο: Στ. Δαμάσκου 15, Αχαρνάι, 210 2402.607

Έπιπλα σε μοντέρνα γραμμή με ποικιλία υφους, που εντάσσονται πάντα στο πρωτοποριακό κίνημα της εποχής μας. Τα έπιπλα σχεδιάζουν οι Έλληνες σχεδιαστές και εικαστικοί καλλιτέχνες Νίκος Ζουμπούλης, Τίτσα Γραικού, Σοφία Ζουμπούλη, οι οποίοι, αν θέλετε, μπορούν να αναλάβουν και την εσωτερική διακόσμηση του χώρου σας.

**TECHNOMOBILE**

Λ. Βουλιαγμένης 38, Ελληνικό, 210 9601.210/ Λ. Αναπαύσεως 8, Βριλησσία, 210 8037.160

Η Technomobile είναι εξουσιοδοτημένη αντιπρόσωπος των Scavolini, Comprex, Veneran, Donati και 30 ακόμη ιταλικών εργοστασίων επίπλου εσωτερικού και εξωτερικού χώρου. Στα καταστήματά της θα συναντήσεις μεγάλη γκάμα επίπλων σπιτιού και κουζίνες.

**VARANGIS**

Λ. Κηφισίας 38, Μαρούσι, 210 6154.800-2/ Λ. Βουλιαγμένης 44-46, Βούλα, 210 8995.677/ Π. Μελά 10, 2310 234.210/ Δωδώνης 14, Ιωάννινα, 26510 44.264, www.varangis.com.gr

Έπιπλα που χαρίζουν στους χώρους αέρα πολυτέλειας, αποπνέουν φινό γούστο και class. Προτάσεις σίγουρες και βαρύνοντες status από τις συλλογές Διά Χειρός Βαράγκη, Schemata Varangis, Zanotta και Lexington.

**ZANOTTA SHOP ATHENS - ΒΑΡΑΓΚΗΣ**

Σίνα 11-13, Κολωνάκι, 210 3613.218

Ολόκληρη η συλλογή της Zanotta S.p.A., ενός από τους πιο πρωτοποριακούς και αξιολογισμένους οίκους ιταλικού ντιζάιν. Θα βρεις τη συλλογή και στα καταστήματα Amarilio.



**PORCELANA**

Έπιπλα, διακοσμητικά, φωτιστικά, πόρτες, ντουλάπες, λύσεις για την κουζίνα, το μπάνιο και το δάπεδο συνθέτουν τη μεγάλη γκάμα των προϊόντων της εταιρείας. Οι ολοκληρωμένες της συλλογές υπογράφονται από επώνυμους σχεδιαστές μεγάλων οίκων του εξωτερικού και βρίσκονται στα 7 πολυκαταστήματά της. Γνωρίζοντας ότι το design εξελίσσεται, ο τρόπος ζωής αλλάζει και οι απαιτήσεις μεγαλώνουν, η Porcelana προτείνει λύσεις για το σπίτι που σίγουρα θα καλύψουν όλες τις ανάγκες.

Λ. Βουλιαγμένης 111, Γλυφάδα, 210 9607.010-1/ Λ. Πεντέλης 142, Βριλησσία, 210 8105.330/ Λένορμαν 206-208, 210 5156.163/ Γεωργικής Σχολής 53, Πυλαία, Θεσσαλονίκη, 2310 474.767/ Γ. Παπανικολάου 2, Π.Ο. Κόμβος Ρετζίκου, 2310 672.340/ 3ο χλμ. Π.Ε.Ο. Λάρισας - Αθήνας, Λάρισα, 2410 618.888/ 1ο χλμ. Σερρών - Θεσσαλονίκης, Σέρρες, 23210 36157/ 5ο χλμ. Ε.Ο. Ιωαννίνων - Αθήνας, Ιωάννινα, 26510 92735

στις ειδικές κατασκευές, και όλα αυτά σε τιμές ουσίας και όχι «βιτρίνας».

**ΠΑΡΟΥΣΙΑΣΗ - ΧΩΡΟΣ**

Ερμού 45α, Αθήνα, 210 3241.504/ Λ. Κηφισίας 324, Ν. Ερυθραία, 210 6231.306/ Λ. Ποσειδώνος 83, Άλιμος, 210 9819.086

Η κυρίως συλλογή του είναι τα γερμανικά έπιπλα Hülsta, με καθιστικά, τραπέζιες, κρεβατοκάμαρες. Διατίθενται επίσης είδη για παιδικά δωμάτια.

**POOFOMANIA**

Ηλιοπούλεως 7, Αθήνα, 210 7010.210/ Θηβών 408, Αγιάλω, 210 5911.988/ Τριφυλλίας 38, Αμπελόκηποι, 210 6925.430/ Μπότσαρη 118, Θεσσαλονίκη, 2310 951.492/ και σε επιλεγμένα καταστήματα σ' όλη την Ελλάδα Stock House: Ξάνθου 5, Ταύρος, 210 4838.324, www.poofomania.gr

Για τους φανατικούς των ποουφ. Αχλάδια, καρδιές, μαργαρίτες, κύβοι, μπάλες ποδοσφαίρου, τεράστια κόκκινα χείλη, όλα ντυμένα με δερματίνη ή ύφασμα, για να γεμίσει ο χώρος με σουρεαλιστικά και αφράτα ποουφ.

**PROTEAS**

Κεντρική Διάθεση: 6ο χλμ. Λάρισας - Τρικάλων, Λάρισα, 2410 851.168 Αποκλειστικός αντιπρόσωπος της Berloni και Proteas

Έπιπλα σε μοντέρνες ή κλασικές φόρμες, με

Καναπέδες, πολυθρόνες, τραπέζια, κρεβατοκάμαρες, βιβλιοθήκες, αλλά και κουζίνες, όλα όσα γεμίζουν το ζωτικό χώρο του σπιτιού με απόλυτη λειτουργικότητα βρίσκονται εδώ – και με τη βοήθεια των πωλητών-συμβούλων διακόσμησης αποκλείεται να μην επιλέξεις σωστά. Και με e-shop για online αγορές εύκολα και γρήγορα. www.poofomania.gr

**OPUS**

Τσακάλωφ 25, Κολωνάκι, 210 3612.356

Σημείο αναφοράς για όσους αγαπούν τις διαχρονικές φόρμες που κατασκευάζονται με πρώτης ποιότητας υλικά.

κείμενα και άλλα πολλά, όλα τους εξαιρετικά, καθαρής βόρειας μορφής και ιδιοφυούς εργονομίας. Μαγαζί-παράδεισος για τον ψαγμένο αρχιτέκτονα.

**NEO ΚΑΤΟΙΚΕΙΝ**

Δίκτυο καταστημάτων. Πληροφορίες: 210 6601.200

Κάνοντας περίπατο στις βιτρίνες της πόλης βλέπεις πράγματα και θάματα. Και ξαφνικά, σε μια στιγμή, το βλέμμα ηρεμεί και νιώθεις να αποφορτίζεσαι από το άγχος και την ένταση. Δεν είναι τίποτα μεταφυσικό, έχεις κολλήσει σε κάποιο από τα καταστήματα Νέο Κατοικείν. Τολμηροί συνδυασμοί υλικών και χρωμάτων,





## ΒΟΟ ΒΟΟ ΠΑΝΤΟΥ

Για να το πούμε απλά: **Morphos = καναπές. Με τόσα χρόνια τεχνογνωσίας, εμπιστευόμαστε με την πρώτη ματιά ό,τι υπογράφει η εταιρεία. Εδώ, τα κλασικά πουφ με extra ανέσεις (χώρο για ξάπλα, μαξιλαράκια και μεγαλύτερο ύψος) σε ύφος pop, που πάει με όλα και το θέλουν όλοι. Και το όνομα αυτόν: Βοο Βοο.**

Θα τα βρείτε στο MORPHOS, Π. Ράλλη 33Α, Ταύρος, 210 3459.090

## ΥΦΑΣΜΑΤΑ ΕΠΙΠΛΩΣΕΩΝ

### BED WALL

Σοφοκλή Βενιζέλου 7, Χαλάνδρι, 210 6856.521

Για να «ντύσεις» το σπίτι σου με γούστο και ιταλικές γραμμές. Εδώ θα βρεις υφάσματα επιπλώσεων, κουρτίνες, λευκά είδη και ειδικές κατασκευές από Ιταλία.

### CRIFE

Α. Κηφισίας 194, Χαλάνδρι, 210 6775.780/Β. Όλγας 212, Θεσσαλονίκη, 2310 801.616

Τεράστια ποικιλία από υφάσματα επιπλώσεων, κουρτίνες και ταπετσαρίες τοίχων από αναγνωρισμένους οίκους σαν τους Zimmer + Rohde, Dedar, Fischbacher, Etamine κ.ά. Μαζί και πολλά έπιπλα σε ιδιαίτερο στιλ. Εντυπωσιακή γκάμα χρωμάτων, επαγγελματικό σέρβις.

### DRESSROOM

Α. Ποσειδώνος 29-30, Άλιμος, 210 9858.577/Α. Ποσειδώνος 67, Άλιμος, 210 9858.449/Ανδριανούπολεως 8, Καλαμαριά, 2310 427.681/6,5ο χλμ. Θεσσαλονίκης - Λαγκαδά (έναντι ΤΙΤΑΝ), 2310 685.800

Κουρτίνες και υφάσματα από επώνυμους οίκους του εξωτερικού που διακοσμούν τα πιο όμορφα και κομψά σπίτια. Αναζητήστε τα και σε επιλεγμένα σημεία πώλησης σε Αθήνα και Θεσσαλονίκη.

### FAB BY STAMATOPOULOS

Α. Βουλαγιμένης 2708, 210 9733.585/Α. Κηφισίας 108 & Γούναρη, Μαρούσι, 210 8051.500/Stock: Α. Βουλαγιμένης 270Α, 210 9733.585

Υπέροχες συλλογές σε υφάσματα επιπλώσεων, κουρτίνες και ιδιαίτερα αντικείμενα σε αξεσουάρ, διακοσμητικά, φωτιστικά, χαλιά και λευκά είδη. Με υπογραφές από διάσημα ονόματα του διεθνούς design.

### FLOROU EXCEPTIONALS

Α. Παπανδρέου 3, Γλυφάδα, 210 8946.197 - 563

Υφάσματα επιπλώσεων, κουρτίνες, ταπετσαρίες σε μοντέρνες και πολύ φινετσάτες προτάσεις. Ακόμη τεράστια ποικιλία από μοκέτες και χαλιά. Αναλαμβάνουν μελέτη και εφαρμογή στο χώρο μας.

### GALANIS K.

Βάρναλη 21, Χαλάνδρι, 210 6854.390

Οικογενειακή επιχείρηση που στηρίζει την επιτυχία της στη διαρκή αναζήτηση στο χώρο του υφάσματος, την καλή εξυπηρέτηση, τη φιλικότητα και τον επαγγελματισμό. Κουρτίνες, ριχτάρια, ταπετσαρίες τοίχων, από υλικά κατάλληλα για οικιακή και επαγγελματική υποστήριξη. Η συνεργασία τους με οίκους του εξωτερικού καλύπτει τις ανάγκες και ανταποκρίνεται στις μεγαλύτερες προσδοκίες των πελατών.

### ΚΑ INTERNATIONAL

Κεντρική Διάθεση: 5ο χλμ. Ε.Ο. Λαρίσης - Αθηνών, πληροφορίες: 2410 688.688

Η ΒΙΟΚΑΡΠΕΤ είναι ο αποκλειστικός αντιπρόσωπος της ισπανικής αλυσίδας με είδη σπιτιού ΚΑ International στην Ελλάδα. Μεγάλη ποικιλία από κουρτίνες, ριχτάρια, υφάσματα επιπλώσεων, ψάθες, διακοσμητικά, μαξιλαράκια και υπέροχα έπιπλα.

### ΚΑΛΟΤΑΡΑΝΗΣ

15ο χλμ. Δράμας - Καβάλας, Αγ. Αθανάσιος Δράμας, 25210 69560/Αγαμέμνωνος 2 & Α. Κηφισίας 206, Χαλάνδρι, 210 7217.647/Εθνικής

Αντίστασης 16, Καλαμαριά, 2310 384.044/3ο χλμ. Ρεθύμνου - Χανίων, Ρέθυμνο, 28310 20255/Gojo Bardo 17, Lozenets, Sofia, Bulgaria, 0035 928624114

Υφάσματα παραδοσιακά και μοντέρνα, κουρτίνες, ταπετσαρίες, δάπεδα, δέρματα, συστήματα σκίασης, χειροποίητα φωτιστικά, αντικείμενα, αξεσουάρ, πίνακες και πολλά άλλα.

### ΜΑΡΙΝΑ ΣΦΑΚΙΑΝΑΚΗ

Χάρητος 16 & Λουκιανού, Κολωνάκι, 210 7240.555/Χάρητος 29, Κολωνάκι, 210 7240.554

Πλούσια συλλογή με ταπετσαρίες τοίχων από διεθνώς γνωστές φίρμες όπως: Omexco, Ulf Moritz, Cole & Son, Jocelyn Warner, Beauchamp. Επίσης, υφάσματα επιπλώσεων, καθώς και χαλιά σε μοντέρνες γραμμές. Διάφορα μικροέπιπλα και αντικείμενα πλαισιώνουν το κύριο εμπόρευμα και βοηθούν στη σύνθεση μερικών από τις πιο ευφάνταστες βιτρίνες της πόλης.

### MAISON DECOR

Λεωφ. Βουλαγιμένης 579 & Κύπρου, Αργυρούπολη, 210 9967.587/Κρατίνου 5, πλ. Κοτζιά, notos home, 4ος όροφος, 210 3743.267

Μεγάλη ποικιλία σε υφά-

σματα, ιδιαίτερες κουρτίνες και υπέροχα έπιπλα, αρμονικά συνδυασμένα με τα εντυπωσιακά χαλιά της Carpet Palace, σε μια συλλογή που διακρίνεται για την ποιότητα, την καλαισθησία και τις προσιτές τιμές.

### ΟΡΤΙΜΑ ELEMENTS

Α. Κηφισίας 209, Μαρούσι, 210 8054.580/Ζησιμολούκου 2 και Β. Γεωργίου, Γλυφάδα, 210 9680.539

Μοναδικές προτάσεις σε υφάσματα, μέσα από μια πλούσια συλλογή με πολλά χρώματα και σχέδια υψηλής ποιότητας, που ντύνουν σπίτια και επαγγελματικούς χώρους με ιδιαίτερο στιλ. Στο νέο κατάστημα, στο Μαρούσι, θα βρεις και συστήματα σκίασης σύγχρονου design για εσωτερικούς και εξωτερικούς χώρους.

### SETOFFEL

Α. Κηφισίας 360 & Θερμοπυλών 7, Χαλάνδρι, 210 6834.831-2

Υφάσματα πολυτελείας για διάφορες χρήσεις –κουρτίνες και έπιπλα–, που έρχονται από Ευρώπη και Αμερική. Οργάντζες, γάζες, ταφτάδες, λινά, βαμβάκερα –καρό, ριγέ– για όλα τα γούστα.

Jane Churchill, Designers' Guild, Ralph Lauren, William Yeoward, Jim Thompson, Larsen, Fadini Borghi, Pierre Frey.

### TISSUS METPIΔΗΣ

Π. Ιωακείμ, 50, Κολωνάκι, 210 7230.850/Α. Ηλιουπόλεως 9-11, Δάφνη, 210 7520.616/Ανδριανούπολεως 37, Καλαμαριά, Θεσσαλονίκη, 2310 445.444-5/Stock House: Μαιάνδρου 4, Νίκαια, 210 4931.024/Κεντρική διάθεση: Α. Κηφισού 23, Ρέντη, 210 4829.398

Υφάσματα επιπλώσεων, κουρτίνες, χαλιά, δέρματα, πολύτιμα αξεσουάρ. Η εταιρεία αντιπροσωπεύει κατ' αποκλειστικότητα μερικούς από τους πιο σημαντικούς οίκους του είδους, όπως οι: Alcadara, Romo Fabrics, Andrew Muirhead Leathers, Versace Home Collection, Italtelluti, Bizzari Leathers, Magical, Hulshof Leathers, Come Pelle Collection.

### ΧΥΤΗΡΟΓΛΟΥ

Μητροπόλεως 49, Αθήνα, 210 3248.332/Καπνικαρέας 3, Αθήνα, 210 3220.101/Μεσογείων 352, Αθήνα, 210 6540.494/Κηφισίας 320, Αθήνα, 210 8089.127

Μπορεί κανείς να βρει: μαξιλαράκια, μαξιλαροθήκες, κορδόνια, τρέσες και φούντες, ριχτάρια, σεντόνια, στρώματα, υποστρώματα, φωτιστικά, αμπαζούρ, φλιτζάνια, σερβίτσια, μέχρι και καρτοπετσέτες. Ξεχωρίζει για το πατροπαράδοτο «σέρβις» του και για την προσφορά τεράστιου αριθμού δόσεων με πιστωτική κάρτα.

### ART DE LA TABLE

### BACCARAT

Βουκουρεστίου 21, Αθήνα, 210 3625.050/Α. Κηφισίας 238-240, Εμπορικό Κέντρο Μελά, Κηφισία, 210 6236.698-9/Shop in Shop Notos Galleries Home: Κρατίνου 3-5, πλ. Κοτζιά, 210 3743.206/Θεσσαλονίκη: Π. Μελά 7, 2310 235.706/Golden Hall, Α. Κηφισίας 37Α, Μαρούσι, 210 6832.710

Μια «ντισά πολυτελείας», στην οποία το γαλλικό touch λαμπυρίζει και ξεχωρίζει στην έτσι κι αλλιώς υπερπολυτελή Βουκουρεστίου. Στο Baccarat θα βρείτε τα περιώνυμα άκρως συλλεκτικά κρύσταλλα και τα εξαιρετικά κοσμήματα της διάσημης φίρμας.

### BODUM

Notos Galleries Home, πλ. Κοτζιά, 210 3245.811

Είδη σερβιρίσματος, ποτήρια, σκεύη κουζίνας, καφετιέρες, τσαγιέρες. Μοντέρνα και λιτή γραμμή σε κάθε αντικείμενο, από το ποτηράκι για αφηνάκια έως τα σκεύη για fusion μαγειρέματα. Ποιότητα με αυστηρές δανέζικες προδιαγραφές σε τιμές λογικές για το είδος και την ποιότητα. Ποτήρια από € 2,93 μαχαίρια από € 28.

### ERCUIS & RAYNAUD

Α. Κηφισίας 238-240, Εμπορικό Κέντρο Μελά, Κηφισία, 210 6236.698-9



### ΜΙΚΟΣ

Υφάσματα σε σχέδια και χρώματα πρωτότυπα και υλικά ποιοτικά, design ταπετσαρίες, διακοσμητικά αντικείμενα, έπιπλα και συστήματα σκίασης. Αποκλειστικές αντιπροσωπείες, όπως του γερμανικού Blome που ειδικεύεται σε συστήματα σκίασης και ανάρτησης και του γαλλικού οίκου Fdc με χειροποίητα αντικείμενα και μια έμπειρη ομάδα ειδικών να σε κατευθύνει στη σωστή λύση. Ένα ολοκληρωμένο showroom, που θα κάνει το σπίτι σου να μοιάζει με μητρόπολη του στιλ.

Μητροπόλεως 66, Αθήνα, 210 3231.219-20

### ΣΥΛΛΟΓΕΣ

Φωκυλίδου 7Α, Κολωνάκι, 210 3632.760

Η λίστα με τους οίκους που αντιπροσωπεύονται είναι μεγαλούτσικη, αλλά αξίζει να αναφερθεί ολόκληρη, δεδομένου ότι περιλαμβάνει όλα τα ονόματα που εγγυώνται ποιότητα και την τελευταία λέξη της μόδας στα υφάσματα επιπλώσεων: Manuel Canovas, Boussac/Romanex, Colefax & Fowler,





Τα ομώνυμα μαχαιροπίρουνα και οι φίνες πορσελάνες Bernadaud. Ό,τι δηλαδή χρειάζονται τα μικρά και μεγάλα pallazzi της πόλης, ως ασφαλείς (αισθητικές κι εμπράγματος) επενδύσεις, από την εταιρεία-μύθο της art de la table.

**ΙΩΝΙΑ**

Δίκτυο καταστημάτων Ιωνία και σε επιλεγμένα καταστήματα σε όλη την Ελλάδα. Τηλέφωνο εξυπηρέτησης πελατών: 210 2593.600

Σερβίτσια από φίνια πορσελάνη για το επίσημο τραπέζι, διακοσμημένα με πολύτιμα μέταλλα όπως χρυσό και πλατίνα, χαρούμενα σχέδια για καθημερινή χρήση, καθώς και τα λευκά all time classic. Η ελληνική απάντηση στην art de la table.

**LES CONNAISSEURS**

Χάρητος 23, Κολωνάκι, 210 7239.195

Η χαρά όποιου εκστασιάζεται με την art de la table και τα εξειδικευμένα εργαλεία κουζίνας. Διατίθεται μεγάλη ποικιλία ποτηριών ειδικών χρήσεων (π.χ. για τη σαμπάνια, το κονιάκ, το καλβαντός κ.λπ.). Επίσης, πολυτελείς πορσελάνες και κεραμικά από τη Γαλλία. Μεγάλη συλλογή από τσαγιέρες και τα άπαντα του οίκου Mariage Frères, που τον τελευταίο ενάμιση αιώνα είναι οι μεγάλοι μετρ του τσαγιού στο Παρίσι.

**ΠΑΡΟΥΣΙΑΣΗ**

Π. Ιωακείμ 33, Κολωνάκι, 210 7237.656 και στα ομώνυμα καταστήματα σε όλη την Ελλάδα

WMF, Rosenthal, Thomas, Villeroy & Boch, Hutschenreuther, Wedgwood, Waterford, Alfì, Lenox, Leonard, ποτήρια Riedel, για τους μυημένους μύλοι Peugeot και για τη διακόσμηση του σπιτιού ολοκληρωμένη συλλογή επίπλων Hülsta – γερμανική ποιότητα με πρωτοποριακό σχεδιασμό.

**PAVILLON CHRISTOFLE**

Κουμπάρη 5, πλ. Κολωνακίου, 210 3620.483/Α. Κηφισίας 293, Κηφισιά, 210 8012.264/Μ. Μπότσαρη 10, Γλυφάδα, 210 8981.714

Τα είδη του αποτελούν επενδυτική αξία, μια και όλες οι συλλογές έχουν υπεραξία (ως αντίκες του μέλλοντος) πριν ακόμα ξεκινήσει η παραγωγή τους, ήδη από τη φάση του σχεδιασμού τους.

**VEFA'S HOUSE**

Κεντρικά: 210 2846.984

Ό,τι μπορεί να κάνει την κουζίνα ακόμη πιο όμορφη σε αξεσουάρ, art de la table και διακοσμητικά αντικείμενα. Μαχαιροπίρουνα, πιάτα, ποτήρια, κούπες, μπολ, μέγχι ειδικά σερβιρίσματα.



**OCTOPUS**

Το κατάστημα F.T.C. (fancy-trendy-crazy) της πόλης, ο θεός των μικρών πραγμάτων που κάνει τη ζωή μας να μοιάζει με θαύμα και μας κρατάει κολλημένους στα χρόνια της αθωότητας. Αν υπήρχε παράδεισος αφιερωμένος στους gadgets θα ήταν εδώ. Άπειρα είδη καθημερινής χρήσης και τρελής εμφάνισης, αντικείμενα όπως ημερολόγια, ρολόγια τοίχου, ξυπνητήρια-καθίσματα, κουμπάρδες, αλλά και τσούτες, φρυγανιέρες και ό,τι βάλει ο νους σας, ζωγραφισμένα με funky διάθεση, cartoonίστικη λογική για να κάνουν πιο ανάλαφρη την καθημερινότητά μας. Ίδανικά δώρα για μη ιδανικούς αυτόχειρες, μες στη χαρά της ζωής.

Σόλωνος 18, Κολωνάκι, 210 3636.677/Ερμού 15, Σύνταγμα, 210 3246.726/The Mall Athens, Μαρούσι, 210 6300.287/Αγ. Ιωάννου 24, Αγ. Παρασκευή, 210 6010.672/Mediterranean Cosmos, Θεσσαλονίκη, 2310 473.560/Ροζάκη Αγγλή 13, Λαμία, 22310 35034/Ρήγα Φεραίου 125, Πάτρα, 2610 622.548/Εμπορικό Κέντρο TALOS, Ηράκλειο, Κρήτη, 2810 315.638/Τσουδερών 13, Ρέθυμνο, Κρήτη/Ευανόρου 32, Λευκωσία, Κύπρος, 0035 72 2670453/Πληροφορίες ανάπτυξης καταστημάτων \*Market In\*: 210 6856.730

**TUTTI QUANTI KAI MIKPOANTIKEIMENA**

**BIPTINIA BENTΟΥΡΑΚΗ**

Τσακάλωφ 5, Κολωνάκι, 210 3648.292/Α. Κηφισίας 256, Χαλάνδρι, 210 6775.551, 210 6726.422

Χρηστικά και διακοσμητικά αντικείμενα, μικροεπιπλα, όλα design διεθνών οίκων όπως Alessi, Kartell, Murano V. Nason & Co. Αντικείμενα μιας pop κουλτούρας που μας φέρνει πιο κοντά στη σημερινή εκδοχή του πώς πρέπει να 'ναι η σύγχρονη κατοικία.

**CAROUSEL**

Λουκιανού 21, Κολωνάκι, 210 7218.941

Με το που μπαίνεις καταλαβαίνεις πως ό,τι κι αν περιεργαστείς, θα μπορέσεις να το κατατάξεις σε κάποια από τις παρακάτω κατηγορίες: κουκλίστικο και παιχνιδιάρικο, κλασικό και μαγικό, διακοσμητικό και πρακτικό. Πρόκειται για ένα υπόδειγμα καταστήματος που συγκεντρώνει όλα εκείνα τα είδη και τα αντικείμενα που κάνουν το σπίτι σπιτικό και ζεστό.

**GERANIUM**

Αμαρουσίου 3, Λυκόβρυση, 210 2811.509

Διακοσμητικά είδη, γιρλάντες με διακοσμητικά φωτάκια και είδη δώρων

σε πρωτότυπα σχέδια και κατασκευασμένα σύμφωνα με αυστηρά γερμανικά πρότυπα και προδιαγραφές. Φλερτάρουν όλα με το pop και funk στοιχείο, χωρίς όμως να λείπουν τα στοιχεία που θα ταίριαζαν εύκολα σε ένα πιο κλασικό και ρουστίκ περιβάλλον.

**LIANA VOYRAKIS**

Πινδάρου 42, Κολωνάκι 210 3618.029/City Link, Βουκουρεστίου 1, Αθήνα, 210 3311.027

Στην Πινδάρου για τα δώρα, στο City Link για τα κοσμήματα. Εξαιρετικές προτάσεις για δώρα που θα διαλέξεις ανάμεσα σε φίρμες όπως Puiforcat, Hermes, Saint-Louis, Raynaud. Από τα πιο καλόγουστα καταστήματα της πόλης.

**MEISSEN**

Βουκουρεστίου 11, Αθήνα, 210 3633.961

Τις γνωστές χειροποίητες γερμανικές πορσελάνες Meissen θα βρείτε στο ανανεωμένο κατάστημα της οδού Βουκουρεστίου. Πιάτα, κομψά σερβιρίσματα, κομψά σερβιρίσματα και λοιπά είδη art de la table που στολίζουν κομψά σπίτια επί 300 χρόνια σε Ευρώπη και Άπω Ανατολή. Ποιότητα, κομψότητα και στιλ χαρακτηρίζουν αντικείμενα που

σίγουρα θα σας κερδίσουν.

**HACIENDA**

Αναστάσεως 127, Παπάγου, 210 6542.319

Έτοιμες κουρτίνες με πρωτότυπα σχέδια, χρωματιστά ριχτάκια με φούντες, μαξιλάκια, κουνουπιέρες, διακοσμητικά είδη από όλο τον κόσμο για το σπίτι, αλλά και δώρα που θα συναρπάσουν όλους σας τους φίλους.

**NATURA CORNER SHOP**

Μηλιώνη 10, Κολωνάκι, 210 3615.494/Κυριαζή 21, Κηφισιά, 210 8019.824

Όταν περνάς το κατώφλι του μαγαζιού, νιώθεις σαν να μπήκες στο χρονοντούλαμο και να αλλάζεις δεκαετίες. Κλασικό μαγαζί, «καθαρό» και αθώο από την εποχή της Χιονιάτης. Λευκά είδη, διακοσμητικά, κεριά, απλές λεβάντες χώρου με στάμπες και ξύλινα μικροεπιπλα που σε γυρίζουν στην εποχή των παραμυθιών και της γιαγιάς.

**IKIA**

Βασ. Σοφίας 68, 210 6147.568/Κυριαζή 20, Κηφισιά, 210 8018.878/Σαρανταπόρου 17, Περιστέρι, 210 5747.127/Ομήρου 52, Ν. Σμύρνη, 210 9317.797/Χαρ. Νικολάου & Παπαβασιλείου, Μαρκόπουλο, 2299 049.390 και σε πολλά άλλα μέρη της Ελλάδας

Επιπλα, διακοσμητικά και χρηστικά αντικείμενα, είδη κουζίνας, τραπέζομάντιλα, σουπλά, πρωτότυπα πιάτα και μαχαιροπίρουνα. Σειρές για καθημερινή χρήση αλλά και για πιο ειδικές περιπτώσεις.

**JAP**

Ξάνθου 5, Κολωνάκι, 210 7295.739

Για τους gadget lovers υπάρχει το Jap. Διακοσμητικό μαγνήτης με θέμα την προπαγάνδα στην περίοδο του Ψυχρού Πολέμου, αλλά και 50s διαφημίσεις, mini οικιαβατράκια και funky μικροαντικείμενα για την κουζίνα, το μπάνιο, το σαλόνι, το δωμάτιο, το γραφείο (όρεξη να έχετε να στολίζεις).

**LE SHOP**

Σκουφά 28, Κολωνάκι, 210 3644.787, 210 3641.422/Κηφισίας 187Α, 210 6727.417

Αποξηραμένα άνθη, μικροεπιπλα και μικροαντικείμενα από διάφορα μέρη του κόσμου. Μεγάλη συλλογή από διακοσμητικά είδη για όσους αγαπούν τους ευφάνταστους, πλούσιους στολισμούς. Τεράστια ποικιλία από εποχικά είδη (ειδικά στα χριστουγεννιάτικα, που κάθε χρόνο γεμίζουν τη βιτρίνα τους μεταδίδοντας κέφι και διάθεση εορτασμού στους περαστικούς).

**MELI INTERIORS**

Βουκουρεστίου 41, Κολωνάκι, 210 3609.324/Α. Κηφισίας 226, Χαλάνδρι, 210 6778.921-42

Χωρίς να κρύβει την αγάπη του για το minimal (και ειδικότερα εκείνο που ερωτοτροπεί με την Άπω Ανατολή) και με τη σοφία της 33χρονης παρουσίας στην αγορά, το Μέλι προτείνει μικροαντικείμενα, υφάσματα επιπλώσεων και επιπλα μπαμπού που καταφθάνουν από τις εξωτικές πατρίδες τους, καθώς και επιπλα που κατασκευάζονται εντός των τοίχων. Επίσης, αναλαμβάνει διοργανώσεις δεξιώσεων.

**MILLEFIORI**

Χάρητος 26, Κολωνάκι, 210 7239.558

Σε ένα πολύ όμορφο νεοκλασικό, ακριβώς απέναντι από την περίφημη Ράτκα, το millefioriARTspace ξεκινά να αυτοπροσδιορίζεται ως γκαλερί τέχνης, αλλά επιθυμεί –και καταφέρνει– να ξεφεύγει από τα στεγανά αυτού του ρόλου, προτείνοντας επιλεγμένα είδη ένδυσης, αξεσουάρ και κοσμήματα, καθώς και κεραμικά της Μονίκε Malloux, χειροποίητα φωτιστικά και παλαιά επιπλα.

**NATURA CORNER SHOP**

Μηλιώνη 10, Κολωνάκι, 210 3615.494/Κυριαζή 21, Κηφισιά, 210 8019.824

Όταν περνάς το κατώφλι του μαγαζιού, νιώθεις σαν να μπήκες στο χρονοντούλαμο και να αλλάζεις δεκαετίες. Κλασικό μαγαζί, «καθαρό» και αθώο από την εποχή της Χιονιάτης. Λευκά είδη, διακοσμητικά, κεριά, απλές λεβάντες χώρου με στάμπες και ξύλινα μικροεπιπλα που σε γυρίζουν στην εποχή των παραμυθιών και της γιαγιάς.

**ΟΙΚΟΣ**

Ηροδότου 26, Κολωνάκι, 210 7231.350/Χάρητος 9, Κολωνάκι, 210 7254.587

Το κατάστημα που καθιέρωσε το ντιζάιν ως μια υπόθεση των νέων ανθρώπων. Τεράστια συλλογή επιπλων και μικροαντικειμένων που έχουν μια πολύ ζεστή σχέση με την έννοια funky, μια σταθερή απαίτηση για υψηλή ποιότητα και υπογραφές

που τα καθιστούν αυτομάτως όλα συλλεκτικά. Και e-shop, ώστε με ένα κλικ να έχεις τα προϊόντα που θέλεις στο χώρο σου.

**ΟΥΤΟΠΙΑ**

Σκουφά 26, Κολωνάκι, 210 3612.987, 210 3612.179

Ευφάνταστα και φινετσάτα επάργυρα είδη της εταιρείας Sabattini, δημιουργίες που σχοινοβατούν ανάμεσα στο έργο τέχνης και το γκάτζετ από τις super cool Γαλλίδες σχεδιάστριες Tse Tse και δερμάτινα είδη γραφείου εξαιρετικής ποιότητας, αυστηρές γραμμής και απροσδόκτων αποχρώσεων από την εταιρεία Tarinetti.

**PIZA**

Βουκουρεστίου 35, Κολωνάκι, 210 3611.157/Δημ. Βασιλείου 20, Ν. Ψυχικό, 210 6747.306, 6773606/Stock: Ελ. Βενιζέλου 182, Ν. Σμύρνη, 210 9333.066

Ένα από τα παλαιότερα μαγαζιά του Κολωνακίου, που εδώ και αρκετά χρόνια αποίκησε το Ψυχικό και ξεκίνησε πωλήσεις του στοκ του από τις αποθήκες του στη Νέα Σμύρνη. Η πρόταση είναι πάντα μία: περιποιηθείτε το τραπέζι σας. Βάλτε του χρώμα και μη φοβηθείτε τα πιο απρόβλεπτα σχέδια.

**RUGOSA**

Πανόμου 26, Αιγάλεω, 210 5313.094

Επιπλα, διακοσμητικά και αντικείμενα για βιτρίνα. Ένας χώρος αφιερωμένος στο design για να εξοπλίσεις το σπίτι ή το κατάστημα σου μέσα από μια μεγάλη γκάμα προϊόντων.

**ΣΕΛΗΝΗ**

Λαρίσης 5Α, Αμπελόκηποι, 210 6913.023/Λαρίσης 5Β, Αμπελόκηποι, 210 6913.023/Χαρ. Τρικούπη 22, Αθήνα, 210 3645.694/Κυριαζή 14-16, Κηφισιά, 210 8017.697

Αυτή τη στιγμή πρέπει να είναι το μαγαζί με την πλουσιότερη συλλογή σε γιρλάντες φωτιστικών (φωτοσειρές). Φυσικά, υπάρχουν και όλα τα υπόλοιπα διακοσμητικά είδη, δώρα, είδη γραφείου, ρολόγια χειρός και τοίχου, αποθηκευτικά κουτιά με funky διακόσμηση και gadgets που κάνουν τη ζωή πιο όμορφη και χαρούμενη, και βέβαια, όπως πάντα, μια τεράστια και εξαιρετική συλλογή κοσμημάτων – φο και αλθινών (χρυσός και ασήμι).

**SIA**

Πινδάρου 15, Κολωνάκι, 210 3606.130/Α. Κηφισίας 292-294, εμπορικό κέντρο Ψυχικού, Ν. Ψυχικό, 210 6726.329/Notos Galleries Home, πλ. Κοτζιά, 210 3743.315/Marvel Plant, Γλυφάδα, 210 8947.837 και σε πολλά άλλα καταστήματα σε όλη την Ελλάδα

Αποκλειστικός αντιπρόσωπος των Sia και Parlane. Αντικείμενα διακόσμησης, art de la table, μικροεπιπλα, παιχνίδια, υπέρροχα μουσικά



κουτιά, στολίδια εποχικά, είδη κήπου, αρωματικά κεριά και βεβαίως τα μοναδικά, σαν αληθινά, λουλουδιά για ανθισμένα κασπί όλο το χρόνο. Ακόμη, μεγάλη γκάμα επίπλων, όπως τραπέζια, καρέκλες, σύνθετα, μπουφέδες, όλα με ένα touch γαλλικής φινέτσας, που όμως δεν αποκλείει τις προσιτές τιμές.

**SINU ARTEFACTOS**  
Σκουφά 52, Κολωνάκι, 210 3630.983/  
Λ. Μεσογείων 182, Χολαργός, 210 6516.902

Θα βρείτε μεταλλικά αντικείμενα (κροπόγια, μικροέπιπλα κ.λπ.) από την Κολομβία. Κεραμικά από την περιοχή Chulucanas του Περού, κεριά από τη Βαρκελώνη, πολύ ωραία γυαλικά, υπέρκομψα φωτιστικά και αυθεντικά καπέλα Παναμά.

**THE FENG SHUI HOUSE**  
Αλ. Σούτσου 24, Κολωνάκι,  
210 3601.568

Αν πιστεύετε στις «ενέργειες» και θέλετε να εξοντώσετε κάθε αρνητική σκιά στο χώρο σας, εδώ θα σας βοηθήσουν να μυηθείτε στο feng shui. Χρυσά ιδεογράμματα της ευτυχίας, κρύσταλλοι, βούδες, γούρια, δράκοι και αντικείμενα «προστάτες» της ενεργειακής σας ευδαιμονίας. Θα βρείτε, επίσης, βιβλία που φιλοσοφούν σχετικά με την πρακτική εφαρμογή του feng shui αλλά και τη θεωρία του.

**UNIIDEA**  
Ακαδημίας 63, Αθήνα, 210 3821.389

Μεγάλη συλλογή από διακοσμητικά και είδη δώρου. Όλα χειροποίητα μεταλλικά ή ξύλινα, από caricatures μέχρι art deco αντικείμενα φτιαγμένα από πρωτογενή υλικά και ανακυκλώσιμες πρώτες ύλες.

**WAX & CRAFT**  
Ι. Μεταξά 27-29, Eurocenter, Γλυφάδα,  
210 8983.462, The Mall Athens, 210 6300.120

Για σπιτική ατμόσφαιρα που «λιώνει». Κρεμαστά διακοσμητικά και χειροποίητα κεριά σε διαφορετικά μεγέθη και αρώματα, φτιαγμένα από όποια φρούτα, λουλούδια και φυσικά υλικά μπορείς να φανταστείς.

**WWW.OUAGR**  
Κασσαβέτη 1, Κηφισιά, 210 8017.259  
Ο παράδεισος των gadgets!  
Τα πιο παράξενα και ταυτόχρονα χρηστικά αντικείμενα. Από κούπες με τα πιο πρωτότυπα σχέδια, είδη μοντελισμού μέχρι κειμήλια σε σχήμα ζώων και άλλα πολλά.

## ΛΕΥΚΑ ΕΙΔΗ

**ΑΙΓΑΙΟΝ**  
Κεντρική διάθεση: 13ο χλμ. Ε.Ο. Αθηνών - Λαμίας, Μεταμόρφωση  
Η εταιρεία Αιγαίον προτείνει δημιουργίες λευκών

ειδών υψηλής ποιότητας για το μπάνιο, την κρεβατοκάμαρα και το παιδικό δωμάτιο. Οι επιλογές είναι πολλές ανάμεσα σε έντονες μονοχρωμίες, μοναδικά εμπριμέ, δροσερά floral ή εκκεντρικούς συνδυασμούς ασύμμετρων σχημάτων.

**ASTER KIN**  
Ελ. Βενιζέλου 130, Ν. Ερυθραία (1ος όροφος), 210 6200.961-519  
Μοναδικές επιλογές από

από κουβερλί, καλύμματα, μαξιλάρια, παπλώματα, μέχρι δροσερά σεντόνια και μαξιλαροθήκες.

**KENTIA**  
Κεντρική διάθεση: Λευκάδος 17, Μοσχάτο, 210 4832.832

Ατέλειωτη ποικιλία σε σεντόνια, παπλωματοθήκες, πετσέτες κ.λπ. Μοντέρνα σχέδια, σε καθημερινή χρήση και πιο πολυτελή και ιδιαίτερα, υπέροχα εμπριμέ

και όλη η παλέτα στα μονόχρωμα.

**LEXINGTON**  
Λ. Κηφισίας 37Α, Μαρούσι, 211 1815.000/ Λ. Κηφισίας 38, Μαρούσι, 210 6154.800-2/ Λ. Βουλιαγμένης 44-46, Βούλα, 210 8995.677/ Π. Μελά 10, 2310 234.210/ Δωδώνης 14, Ιωάννινα, 26510 44264, www.varangis.com.gr

Στο Golden Hall στον 1ο όροφο του Notos Home, η Lexington μάς φέρνει την πλούσια συλλογή της

στο πρώτο shop in shop κατάστημα. Υπέροχα σεντόνια, παπλωματοθήκες, πετσέτες, μπουρνούζια και αξεσουάρ κουζίνας.

## ΠΑΙΔΙΚΟ ΔΩΜΑΤΙΟ

**ΓΑΪΤΑΝΑΚΙ**  
Ακαδημίας 18, 210 3610.361  
Μικροέπιπλα για το σπίτι, είδη δώρων και πολύ ιδι-

αίτερα έπιπλα για το πιο όμορφο παιδικό δωμάτιο. Ξύλινα χρωματιστά έπιπλα, κατασκευές, παιχνίδια που οξύνουν το μυαλό του μπόμπιρα.

**ΚΟΥΡΤΗΣ JUNIOR**  
Λ. Κηφισίας 114, Μαρούσι, 210 6122.614/ ΘΕΣΣΑΛΟΝΙΚΗ: Εθνικής Αντιστάσεως 173, 2310 478.700

Ένα από τα μεγαλύτερα ονόματα στο χώρο του επίπλου και της διακόσμησης. Εδώ θα βρείτε πολλές προτάσεις για κάθε χώρο του σπιτιού, καθώς η εταιρεία διαθέτει πολλές σειρές που υπογράφονται από μεγάλα ονόματα του διεθνούς ντιζάιν και επίσης αντιπροσωπεύει τους καλύτερους φίλους του εξωτερικού.

**MODECO**  
Μεσογείων 436, Αγ. Παρασκευή, 210 6008.292/ Ψηφισίας 40, Καισαριανή, 210 7290.100/ Λασκαράτου 6, Πατήσια, 210 2016.215/ Ηρώων Πολυτεχνείου 86, Πειραιάς, 210 4287.944/ Παναγιή Τσαλδάρη 12, Περιστέρι, 210 5745.078  
Χαριτωμένα έπιπλα και συνθέσεις για το παιδικό και εφηβικό δωμάτιο, αλλά και ολοκληρωμένες λύσεις για όλους τους χώρους, συλλογή λευκών ειδών και ειδικό πακέτο για φοιτητές.

## ΟΛΑ ΓΙΑ ΤΟ ΣΠΙΤΙ

**ΑΝΔΡΕΑΔΗΣ HOMESTORE**  
Ευαγγελιστρίας 3 & Μητροπόλεως, Αθήνα, 210 3310.962

Αν υποθέσουμε ότι έχετε ένα άδειο σπίτι και μπειτε στα Ανδρεάδης homestores, τότε φεύγοντας θα έχετε ένα πλήρως εξοπλισμένο σπίτι, καναπέδες, τραπέζια, ριχτάκια, μαξιλάρια, φωτιστικά, διακοσμητικά αντικείμενα, σερβίτσια φαγητού, μαχαιροπίρουνα, ποτήρια, ηλεκτρικά, λευκά είδη, ακόμα και κεριά για ένα ρομαντικό touch. Καλορίζικο!

**COOK SHOP**  
Δίκτυο καταστημάτων. Πληροφορίες:  
210 9478.700

Αλυσίδα καταστημάτων αφιερωμένη στα είδη κουζίνας. Σε κάθε κατάστημα υπάρχει μία πλούσια γκάμα προϊόντων (περισσότερα από 2.500). Καλές τιμές, αλλά και πολύ καλά βιβλία μαγειρικής, για σκονάκι.

**IKEA**  
Περιοχή Αεροδρομίου, Πυλαία, Θεσσαλονίκη/ Λ. Κηφισού 96, Αιγάλεω/ Εμπορικό Κέντρο Αεροδρομίου Ελ. Βενιζέλος/ 801 11 22722, 210 3543.503

Έγινε mania. Όλο έχουμε κάτι Ikea στο σπίτι μας. Από βαριές ντουλάπες και βιβλιοθήκες μέχρι ποτιστήρια του € 1 και από μαχαιροπίρουνα μέχρι mousespad των 60 λεπτών. Τώρα και με νέο κατάστημα στον Κηφισό.

**NOTOS HOME**  
Κρατίνου 5, πλ. Κοτζιά, Αθήνα, 210 3743.000/ Golden Hall, Λ. Κηφισίας 37Α, Μαρούσι, 211 1815.000

Ότι παίζει στην ελληνική αγορά, ελληνικά και ει-



## DESIGN WEEK

16-21 ΝΟΕΜΒΡΙΟΥ

Το Design Plaza για τα 20 χρόνια του γιορτάζει οργανώνοντας το DESIGN WEEK, μία εβδομάδα του Design που περιλαμβάνει τρεις εκδηλώσεις:

• **To design στο γραφείο** Με έπιπλα που έχουν δημιουργήσει μεγάλοι σχεδιαστές, σύγχρονοι και του 20ού αιώνα. Και Bazaar με ειδικές εορταστικές τιμές (μέχρι και 70% έκπτωση) για έπιπλα και καθίσματα γραφείου.

• **O Ettore Sottsass και το κίνημα Memphis** Μια μεγάλη συλλογή από έπιπλα μεγάλων διαστάσεων, φωτιστικά και μικρότερα αντικείμενα του κινήματος Memphis παρουσιάζονται για πρώτη φορά στην Ελλάδα, όλα δημιουργήματα του μεγάλου σχεδιαστή Ettore Sottsass, πατριάρχη του ιταλικού design.

• **Hacker Kitchen - German Made** Ένα νέο μεγάλο εκθετήριο με 12 πλήρεις γερμανικές κουζίνες Hacker, που περιλαμβάνει τα τελευταία μοντέλα της εταιρείας, εγκαινιάζεται στο Design Plaza.

Επιπλέον στο Μουσείο Design του 20ού αιώνα έχουν προστεθεί νέα εκθέματα, ενώ λειτουργεί και το Πωλητήριο του Μουσείου με ειδικές, προσιτές τιμές.

Ώρες λειτουργίας: Δευτέρα-Τετάρτη 9.00-18.00, Τρίτη-Τετάρτη-Παρασκευή 9.00-20.00, Σάββατο (21/11) 10.00-18.00

χειροποίητα τραπεζομάντιλα, λινές πετσέτες, σουπλά και σουβέρ, καθώς και σεντόνια με ιδιαίτερο design και αισθητική, μοντέρνα turban, πετσέτες, sauna skirts και μπουρνούζια. Ότι νέο κυκλοφορεί στο εξωτερικό στα λευκά είδη θα το βρείτε στο Aster Kin.

**ΓΟΥΛΑΝΔΡΗ CASA BLUE**  
Attica, the department store, 6ος όρ., Πανεπιστημίου 9, 211 1802.747/ Α. Λαζαράκη 31, Γλυφάδα, 210 8947.873/ Λ. Πεντέλης 61 & Πάριδος, Βριλήσσια, 210 8102.531

Από τα πρώτα καταστήματα που ασχολήθηκαν με τα ανατομικά μαξιλάρια, αλλά κυρίως τα πιο εξεζητημένα «αξεσουάρ» κρεβατιού και ύπνου. Εκεί θα βρείτε και τις τελευταίες δημιουργίες της σχεδιάστριας-φίλοσφου Sonia Rykiel, για chic ύπνους à la parisienne και τις δημιουργίες της "glamorosa" Laura Biagiotti.

**COVERTEX**  
Θερμαϊκού 52, Ευκαρπία, Θεσσαλονίκη, 2310 682.825

Φτιάχνει λευκά είδη, υφάσματα, δέρματα και καλύμματα επίπλων για όλες τις εποχές του χρόνου:





σαγωγής, στο μοναδικό πολυκατάστημα για το σπίτι. Έπιπλα, φωτιστικά, χαλιά, λευκά είδη, υφάσματα, κουρτίνες, σερβίτσια, κρύσταλλα, διακοσμητικά, πορσελάνες, ντουλάπες, είδη κουζίνας, ηλεκτρικές συσκευές, είδη μπάνιου, παιδικό δωμάτιο, έπιπλα κήπου, πίνακες και είδη δώρων. Στημένο με τη φιλοσοφία του shop in shop, σε βοήθει για γρήγορες και άνετες επιλογές. Μπαίνεις, διαλέγεις τα πάντα, έκοντας παρκάρεις στο parking που διαθέτει, ντύνεις όλο το σπίτι και φεύγεις ήσυχοι, γιατί η παράδοση είναι δική τους.

### Ο ΚΟΣΜΟΣ ΤΟΥ ΣΠΙΤΙΟΥ

Ελ. Βενιζέλου 16-20, Γαλάτσι, 210 2135.750/ Ελ. Βενιζέλου 52 (πρ. Θησέως), Καλλιθέα, 210 9596.156/ Πρωτόπαππα 1 & Ισαύρων (στάση Νησάκι), Ηλιούπολη, 210 9955.111/ Δήμητρος & Πίνδου 40, Ελευσίνα, 210 5546.189 και άλλα δύο καταστήματα στο Κιάτο και την Ακράτα

Πολυκαταστήματα με είδη οικιακής χρήσης, εποχικά και λευκά είδη που συνδυάζουν ποιότητα και αισθητική σε χαμηλές τιμές. Η γκάμα των προϊόντων ανανεώνεται διαρκώς, ώστε να ικανοποιεί όλα τα γούστα. Τα καταστήματα της αλυσίδας μεταμορφώνονται τουλάχιστον 5 φορές το χρόνο, ανάλογα με τις ανάγκες των καταναλωτών και τα είδη που αναζητούν κάθε εποχή. Μεγάλο ενδιαφέρον παρουσιάζει η γαλλική σειρά λευκών ειδών και καλυμμάτων Mistral.

### STUDIO KOSTA BODA ILLUM

Σταδίου 19, Αθήνα, 210 3223.643 και σε περισσότερα από σαράντα ακόμη σημεία πώλησης στην Αττική και την υπόλοιπη Ελλάδα

Σερβίτσια, μαχαιροπίρουνα, σκεύη μαγειρικής, είδη κουζίνας, είδη γραφείου και άλλα αντικείμενα υψηλής αισθητικής και σχεδιασμού. Προϊόντα-έργα τέχνης των διάσημων οίκων Kosta Boda, BodaNova, Royal Copenhagen, Noritake, Diade, Llarido, Meyer, Rosenthal, Eva-Trio, καθώς και πολλών άλλων. Για λίστες γάμου: 800 11 19000

### ZARA HOME

Ι. Μεταξά 36, Γλυφάδα, 210 8945.136 και σε ομώνυμα καταστήματα

Για να ετοιμάσεις το σερβίτσιο σου με γούστο και μέτρο, κάνε μια βόλτα από το Zara της Γλυφάδας. Στο υπόγειο θα βρεις συλλογή με είδη για το σπίτι: σερβίτσια, λευκά είδη και κάποια διακοσμητικά, πάντα στις γνωστές χαμηλές τιμές Zara.

### ΧΑΛΙΑ

### BOURAS

Α. Βουλιαγμένης 4, Ελληνικό, 210 9647.011

Υπέροχες μοκέτες, ξνουδωτά χαλιά, animal prints

και πολλά σχέδια, χρώματα και σχήματα θα ντύσουν τα πατώματά σου για τις κρίσεις νύχτες του χειμώνα. Όλα τα χαλιά είναι φτιαγμένα από προβιές προβάτων που έρχονται από τη μακρινή Νέα Ζηλανδία.

### ΒΙΟΚΑΡΠΕΤ

Κεντρική διαθεση: 5ο χλμ. Ε.Ο. Λαρίσης - Αθηνών. Πληροφορίες: 2410 688.688

Όχι μόνο χαλιά—που έτσι κι αλλιώς υπάρχουν σε τεράστια ποικιλία μοντέρνων και κλασικών σχεδίων—αλλά όλα όσα χρειάζεται για να ντυθεί το σπίτι από την κορυφή ως τα νύχια! Υφάσματα, σεντόνια, ριχτάρια, είδη μπάνιου, όλα σε μεγάλη γκάμα και πολύ καλές ποιότητες.

### CARPET PALACE

Α. Βουλιαγμένης 579 & Κύπρου 2, Αργυρούπολη, 210 9921.742/ notes home, πλ. Κοτζιά, Carpet Palace corner 7ος όροφος, 210 3743.179/ Ιφίγενείας 16, Ν. Ηράκλειο (Stock House), 210 2852.865-6/ Πελασγίας 3, Περιστέρι, 693 6587072

Χαλιά χειροποίητα απ' όλο τον κόσμο και χαλιά μηχανής Βελγίου (διάσημα για την ποιότητά τους), μοκέτες αμερικάνικες και Βελγίου σε μοντέρνο και κλασικό ντιζάιν, ταπετσαρίες, κουρτίνες, μαξιλιάρια, λευκά είδη του ιταλικού οίκου Zucchi, υφάσματα των οίκων Designers' Guild, Ralph Lauren και Ado, καθώς και όλα τα σχετικά αξεσουάρ.

### GALERIE ΝΤΟΡΑ ΠΕΓΚΑ

Α. Κηφισίας 194, Χαλάνδρι, 210 6770.121

Διαθέτει τεράστια συλλογή χειροποίητων χαλιών Ανατολής από κάθε πιθανή προέλευση (Περσία, Πακιστάν, Αφγανιστάν, Ινδία κ.λπ.), που εμπνέει τους μη μυημένους και εντυπωσιάζει τους απαιτητικούς γνώστες. Επίσης, έχει σπουδαία συλλογή από μοναδικά χαλιά Καυκάσου παραμυθένιας ομορφιάς. Έχει ακόμα (και κατ' αποκλειστικότητα) τα χαλιά του οίκου Tufenkian, που είναι διάσημος για το σύγχρονο σχεδιασμό του, πέρα από την πιστή αναπαραγωγή παραδοσιακών σχεδίων από το Θιβέτ και όχι μόνο.

### ΚΑΧΡΑΜΑΝΟΓΛΟΥ

Α. Μεσογείων 405, Αγ. Παρασκευή, 210 6011.175, 210 6012.592

Κατάστημα με οικογενειακή παράδοση 4 γενεών. Όπως εξηγούν οι ίδιοι, είναι η μοναδική ελληνική επιχείρηση που κλάδου των χαλιών που διαθέτει δική της παραγωγική μονάδα στην Ανατολή και παρουσιάζουν μια ελίτ χαλιών-έργων τέχνης, από μαλλί διαλεγμένο και γνασμένο στο χέρι, φυτικές βαφές από λουλούδια και βότανα, τα οποία υφαίνονται δεξιοτέχνες Ανατολικές τεχνίτες με τον παραδοσιακό τρόπο.

### ΠΕΤΡΑΤΟΣ

Α. Κηφισίας 228, Κηφισιά, 210 8015.855

Ο κόσμος του χαλιού. Χειροποίητα χαλιά, ολόμαλλα, μεταξωτά, από Πακιστάν, Αφγανιστάν, Ινδία και Ανατολή σε ό,τι σχέδια και χρώματα βάλεις με το μυαλό σου. Κλασικά ή μοντέρνα μέσα από μια μεγάλη συλλογή και αυτή της Robinson Collection να ξεχωρίζει, η επιλογή, αν και δύσκολη, είναι όλη δική σου. Οι ειδικοί απλώς σε καθοδηγούν.

### ΚΟΥΖΙΝΑ

### ALTA LINEA

Α. Βουλιαγμένης 589, Αργυρούπολη, 210 9950.172/ Α. Κηφισίας 208, Χαλάνδρι, 210 6774.170-2/ Θηβών 43,

χώρος για τους λάτρεις της υψηλής αισθητικής και της κορυφαίας ποιότητας στην κουζίνα. Με τη βοήθεια μιας ομάδας κορυφαίων συμβούλων θα φτάσετε στο επιθυμητό αποτέλεσμα.

### ΕΣΤΙΑ ΒΙΕΚΚΟ

3ης Σεπτεμβρίου 7, Κοζάνη, 24610 27551/ Κλεισθένους 95, Αγ. Παρασκευή, 210 6390.909, 210 6010.959/ Ανδριανουπόλεως 32, Θεσσαλονίκη, 2310 441.920

Ιταλικές κουζίνες κλασικές ή μοντέρνες για το σπίτι, στην πόλη ή στο εξοχικό. Ξύλινα κουφώματα από την εταιρεία ΒΙΕΚΚΟ στον ίδιο χώρο και ξύλινα δάπεδα για να συμπληρωθεί το σκηνικό ενός διαχρονικού και κομψού σπιτιού.

όποια άλλη επιθυμεί ο πελάτης, με Solid ή Corian. Υλικά συμπαγή και πολύ ανθεκτικά, σε διάφορα χρώματα. Εσείς απλώς επιλέγετε, και οι ειδικοί της ELTOP αναλαμβάνουν τα υπόλοιπα.

### EPENDYSI

Α. Κηφισίας 49 & Ζηρίδη, Μαρούσι, 210 6196.555/ Α. Καραμανλή 66, Αχαρνάι, 210 2405.673/ Logistic Center: Λάκας Κυρίλλου, Ασπρόπυργος, 210 5594.520

Στα καταστήματα της εταιρείας θα βρείτε ολοκληρωμένες λύσεις για το μπάνιο και την κουζίνα σας. Απευθύνεται σε όλους όσους ο χώρος του μπάνιου σημαίνει χαλάρωση και ο χώρος της κουζίνας απόλαυση, δηλαδή σε όλους μας. Τα

μπαταρίες νερού υψηλής τεχνολογίας.

### NEOSET ΚΟΥΖΙΝΑ

Δίκτυο καταστημάτων. Πληροφορίες: 210 6601.106

Έπιπλα για την κουζίνα σε διαφορετικά στιλ, από hi-tech μέχρι κλασικό, ποικιλία σε αξεσουάρ και μηχανισμούς για συρτάρια κουζίνας που τα κάνουν πιο λειτουργικά και με μεγαλύτερη δυνατότητα αποθήκευσης.

### ΡΕΤΣΟ

Α. Κηφισίας 3, Φιλοθέη, 210 6837.400

Το motto της εταιρείας είναι «δικαιολογημένα» «τεχνολογία και αισθητική». Εδώ, θα βρείτε από τις πιο ωραίες ηλεκτρικές συσκευές, καθώς και έπιπλα και ντουλάπια που θα κάνουν την κουζίνα έναν από τους πιο ντιζαϊνάτους χώρους του σπιτιού. Ναι, εδώ θα βρείτε και τα ωραιότερα εμφάνισις και εξαιρετικής τεχνολογίας ψυγεία Smeg άπειρες εκδοχές και χρώματα.

### PROTECTA

Νίκ. Ταμππούρα, Παιανία, 210 6685.000/ Α. Κηφισίας 210, Χαλάνδρι, 210 6727.228/ Α. Βουλιαγμένης 100, Ελληνικό, 210 9630.780/ Α. Αμφιθέας 155, Π. Φάληρο, 210 9828.113/ Ισομενέως 88, Ίλιον, 2610.007/ Γρ. Λαμπράκη 76, Πειραιάς, 210 4225.768/ Θεσσαλονίκη, Ανδριανουπόλεως 53, Καλαμαριά, 2310 445.225

Μεγάλη γκάμα ειδών για το σπίτι: πόρτες ασφαλείας, έπιπλα κουζίνας, ντουλάπες, ξύλινα κουφώματα. Μπορείτε να συνδυάσετε το ιταλικό design με την προστασία υλικών υψηλής ποιότητας που υπογράφει η πείρα των 20 χρόνων τους στο χώρο της κατοικίας.

### STAMATELOPOULOS

Αγ. Παρασκευής 70, Αγ. Ανάργυροι, 210 2693.755, stamajohn@acsm.gr

Οικογενειακή επιχείρηση που κατασκευάζει χειροποίητα έπιπλα κουζίνας και μπάνιου, ντουλάπες, τραπέζια, καρέκλες και έπιπλα γραφείου σε πολύ προσιτές τιμές. Για το σπίτι ή το μαγαζί είναι η καλύτερη λύση. Σχεδιάζουν μαζί σου την κουζίνα που επιθυμείς ανάλογα με τις ανάγκες σου και παράλληλα αναλαμβάνουν και ειδικές κατασκευές για βιτρίνες καταστημάτων.

### ΜΠΑΝΙΟ

### AMARILIO

Α. Κηφισίας 258, Χαλάνδρι, 210 6744.880/ Λεωφ. Βουλιαγμένης 44-46, Βούλα, 210 8991.950/ Stock: Λεωφ. Μαρκοπούλου Παιανίας, 8ο χλμ., Κορωπί, 210 6627.386

Όλα όσα χρειάζεσαι για το μπάνιο σε πολύ μεγάλη ποικιλία και καλές τιμές. Η πλήρης γκάμα του οίκου Villeroy & Boch, ολοκληρωμένες προτάσεις και μεμο-



### LARO

Μια εταιρεία με περίπου 30 χρόνια παρουσίας στο παιδικό δωμάτιο και με έπιπλα που τα διακρίνει η ποιότητα, η εργονομία και η αισθητική. Όλα τα υλικά που χρησιμοποιεί είναι φυσικά, θερμικά αβλαβή, χρώματα με βάση το νερό, φιλικά προς το χρήστη και το περιβάλλον. Βαμβακερά υφάσματα, βαμβακερά και μάλλινα χαλιά, φωτιστικά από χαρτί και ύφασμα, μια σειρά από όμορφα και πρωτότυπα διακοσμητικά και παιχνίδια που ανανεώνονται τακτικά. Ακόμη, τα γερμανικά γραφεία και καθίσματα MOLL. Έμπειροι διακοσμητές θα βοηθήσουν στην επιλογή της ιδανικής λύσης.

Ποσειδώνος 33, Άλιμος, 210 9843.965/ 4ο χλμ. Ε.Ο. Αθηνών-Λαμίας, Μεταμόρφωση, 210 2801.430/ Α. Κηφισίας 326, Χαλάνδρι, 210 6855.922/ Β. Ολγας 281, Θεσσαλονίκη, 2310 425.410/ Laro Stock, 14ο χλμ. Ε.Ο. Αθηνών-Λαμίας, Μεταμόρφωση, 210 2801.430/ Συνεργαζόμενα καταστήματα: 1ο χλμ. οδός Καρλοβασιού-Σάμου, 22730 33112, www.laro.gr

Περιστερί, 210 5777.776

Πολλές διαφορετικές συνθέσεις κουζίνας και συνδυασμοί επίπλων, με έμφαση στο ντιζάιν και στην εφαρμογή του στο χώρο. Μπορούν να σχεδιάσουν ολόκληρη την κουζίνα σας, ανάλογα με τις ανάγκες και το γούστο σας.

### ALTA PLUS

Σολωμού 6, Κηφισιά, 210 6233.170

Για να αποκτήσετε την κουζίνα που ονειρεύεστε, χωρίς περιορισμούς, πρέπει να επισκεφτείτε την Alta Plus. Ένας μοναδικός

### ELITON

Ν. Κηφισιά, 17ο χλμ. Εθν. Οδού Αθηνών - Λαμίας, 210 6251.130-2/ Α. Βουλιαγμένης 372, 210 9956.532-3/ Α. Μαραθώνος 75, 210 6048.611

Μεγάλη ποικιλία στα έπιπλα κουζίνας σε μοντέρνες και κλασικές γραμμές: από ντουλάπια μέχρι πάγκοι. Επίσης, ντουλάπες για υπνοδωμάτια.

### ELTOP

Α. Λαυρίου 7, Κάντζα, 210 6040.559/ 25ο χλμ. Π.Ε.Ο. Αθηνών - Θηβών, Μάνδρα, 801 11 805805

Ντύνουν τις επιφάνειες της κουζίνας, του μπάνιου, ή

είδη του συνδυάζουν τη λειτουργικότητα με το design και την πρωτοτυπία με την αντοχή, ικανοποιώντας ακόμα και τις πιο απαιτητικές προτιμήσεις.

### FRANKE

Αναπαύσεως 90, Βριλήσσια, 210 8037.400. Εξυπηρέτηση πελατών: 22991 50000

Ελβετική αξιοπιστία και εγυνημένη τεχνολογία. Τα πάντα γύρω από τις εντοχιζόμενες συσκευές κουζίνας, πλήρης γκάμα και όλων των υπόλοιπων ηλεκτρικών συσκευών, νεροχύτες και



νωμένα κομμάτια σε ύφος κλασικό και μοντέρνο.

## BATHROOM PLUS

Λ. Κηφισίας 186, Χαλάνδρι, 210 6710.701/ Καποδιστριαύ & Ρούμμελης, Ν. Ιωνία, 210 2712.908

Όλα τα είδη για το μπάνιο, από πλακάκια, πατώματα, μπανιέρες, μέχρι κρυστάλλινες καμπίνες για το ντους. Επίσης, εδώ θα βρεις μίνι πισίνες και υπέροχα spa. Όλα φέρουν τις υπογραφές γνωστών οίκων από το εξωτερικό (Grohe, Keramag, Tubes).

## FIGORE SPA – ΑΣΑΜΙΝΘΟΣ ΕΠΕ

210 9532019/ 210 9580256/ www.fiore.it

Η Ιταλική εταιρεία Fiore που από το 1965 ειδικεύεται στις μπαταρίες κουζίνας και μπάνιου και στην Ελλάδα από την Ασάμιθος. Κλικ στο ενημερωμένο site για να διαλέξεις αυτό που σου ταιριάζει καλύτερα και με τη σωστή ποιότητα στη σωστή τιμή.

## ΗΛΙΟΠΟΥΛΟΣ Α.Ε. - BATHROOM

Λ. Κηφισίας & Σολωμού 1, Κηφισιά, 210 6233.460/ Λ. Βάρης - Κορωπίου 12, Βάρη, 210 8996.009

Το Bathroom υποστηρίζεται από τη μακρόχρονη πείρα της Ηλιόπουλος Α.Ε., μιας από τις μεγαλύτερες και παλαιότερες εταιρείες σε αυτά και σε όλα τα συναφή είδη, και εστιάζει το ενδιαφέρον της στο συνδυασμό σχεδιαστικής τελειότητας και άριστης ποιότητας. Διαθέτει δημιουργίες των ισπανικών οίκων Cosmic και Antonio Miro By Altro, του ιταλικού οίκου Flaminia και του γερμανικού Laufen by Alessi. Όσοι αγαπούν τα πιο κλασικά σχέδια θα εντυπωσιαστούν με τη μεγάλη συλλογή ειδών του πασίγνωστου οίκου Samuel Heath, όπως και με τα φινετσάτα σχέδια του ιταλικού οίκου Devon & Devon.

## IDEAL STANDARD

Έκθεση: Λ. Μεσογείων 265, Ν. Ψυχικό, 210 6790.880-2 και σε επιλεγμένα καταστήματα ειδών μπάνιου

Γνωστό για την ποιότητα και την ποικιλία του στα είδη υγιεινής. Μοντέρνα κομμάτια που τα υπογράφουν διάσημοι σχεδιαστές όπως ο Marc Newson και ο Saddler, σε φωτεινά χρώματα και ανάλαφρη διάθεση, αλλά και πιο «χαλαρά» έπιπλα και αντικείμενα για το μπάνιο. Επίσης, υδρομασάζ, καμπίνες, ντουζιέρες, παιδικό μπάνιο, home spa κ.ά.

## LAMDA TILING

34,5 χλμ. Λ. Μαρκόπουλου, Πόρτο Ράφτη, Αττική, 22990 49723

Πλακάκια δαπέδου, μπάνιο, πισίνας, ψηφίδες, ταπετσαρίες, καθρέφτες, sauna, υδρομασάζ, είδη υγιεινής, μπαταρίες, έπιπλα μπάνιου, χειροποίητα καθιστικά κήπου, είναι μερικά

από τα «στατικά» για να ολοκληρωθεί ένα σπίτι ονειρικό. Ονόματα όπως Villeroy & Boch, Sisis, Hansa και άλλοι γνωστοί υπογράφουν το όνειρο.

## MAROU LIS

Μεσογείων 4, Μεταμόρφωση, 210 2844.013/ Λ. Κύμης 31-37 και Αφροδίτης, Καλογρέζα, 210 2724.400

Ένας παράδεισος από έπιπλα για το μπάνιο. Μεγάλη ποικιλία από ζωνρά χρώματα, διακριτικούς τόνους, σχέδια και μεγέθη. Επίσης πλακάκια τοίχου και δαπέδου.

## MODA BAGNO

Αναπαύσεως 50, Βριλήσσια, 210 8032.902/ Λ. Κηφισίας 192, Χαλάνδρι, 210 6775.080/ Λ. Βουλιαγμένης 41, Άνω Γλυφάδα, 210 9652.680-4/ Γρ. Λαμπράκη 60, Πειραιάς, 210 4116.758/ Εθν. Αντιστάσεως 135, Καλαμαριά, Θεσσαλονίκη, 2310 431.000/ Λ. Δημοκρατίας 12-14, Ηράκλειο, Κρήτη, 2810 280.897/ Λαγού 23, Λάρισα, 2410 623.153-4

Όνομα πασίγνωστο και συνώνυμο με την άριστη ποιότητα και την πρωτοπορία στο design στο χώρο του μπάνιου και της κουζίνας. Θα βρείτε δάπεδα, πλακάκια, επενδύσεις, καμπίνες λουτρού, είδη κιγκαλερίας, σάουνας και υδρομασάζ, είδη υγιεινής και αξεσουάρ, υδραυλικά είδη υψηλών απαιτήσεων και είδη κρουνοποιίας. Εδώ θα βρείτε και τις περίφημες ψηφίδες του οίκου Bisazza, για να φτιάξετε κατασκευές όχι μόνο στο μπάνιο αλλά και –γιατί όχι– στο σαλόνι. Εξυπακούεται και τα μεγαλύτερα ονόματα σχεδιαστών και οίκων παραγωγής.

## NIVECO

Κεντρική διάθεση: Ποσειδώνος 46, Π. Φάληρο, 210 9883.847

Πολλά είδη μπάνιου από διεθνείς οίκους του εξωτερικού και τα περισσότερα από την εταιρεία Hansgrohe, για την οποία σχεδιάζουν πολλοί διάσημοι designers, μεταξύ των οποίων και ο Phillippe Starck. Από μίνιμαλ γραμμές μέχρι και πολυτελείς λεπτομέρειες σε όλα τα είδη μπάνιου, και επιπλέον: έξτρα υπέρκομψα υδρομασάζ, θάλαμοι για ντους και ατμόλουτρα με ξύλινες σάουνας.

## PAPAPOLITIS

Λ. Βουλιαγμένης 72, Βούλα, 210 9658.883/ Αντήνορος 21, Παγκράτι, 210 7218.949/ 16ο χλμ. Εθν. Οδού Αθηνών - Λαμίας, Ν. Κηφισιά, 210 6254.500/ 31ο χλμ. Αθηνών - Λαυρίου, Μαρκόπουλο Αττικής, 211 5001.500

Η εταιρεία που συνεχίζει δυναμικά την επιτυχημένη πορεία της στο χώρο του μπάνιου, της κουζίνας και του δαπέδου. Στα καταστήματά της θα συναντήσετε την ποιότητα, η οποία εξασφαλίζεται από τις εταιρείες που αντιπροσωπεύει, όπως Ideal Standard, Teuco, Franke, Grohe, Rex, Viva, Snaidero, Miele. Με

την ευρεία γκάμα των προϊόντων της θα καλύψετε όλες τις ανάγκες για την ξεχωριστή δημιουργία του νέου σας χώρου.

## ROCA

Πλ. για συνεργαζόμενα καταστήματα: 210 8054.721, marianna.moutsatsou@roca.net

Τα ισπανικά είδη υγιεινής που έχουν κατακτήσει τις καρδιές μας και τα σπίτια μας εδώ και χρόνια. Κατασκευασμένα με κριτήρια το design υψηλής αισθητικής, την άνεση και την αντοχή στο χρόνο. Σε επιλεγμένα καταστήματα ειδών υγιεινής σε όλη την Ελλάδα.

## ΦΙΛΚΕΡΑΜ JOHNSON

Εκθεσιακό κέντρο Θεσσαλονίκης: Λαέρτου 21, 23 & 25, 5ο χλμ. Καλαμα-

ριά, 2310 494.300/ Εκθεσιακό κέντρο Αθηνών: Κηφισίας 198, Ν. Ψυχικό, 210 6711.311

Τα πλακάκια έχουν μπει δυναμικά στο χώρο μας, όχι μόνο για τη χρηστικότητά τους αλλά και ως επιλογή διακόσμησης. Εδώ θα βρεις μία από τις μεγαλύτερες συλλογές της αγοράς. Πλακάκια σε διάφορες διαστάσεις και χρώματα για πρωτότυπες διακοσμήσεις στους εσωτερικούς και εξωτερικούς χώρους του σπιτιού, είτε θέλεις να «ντύσεις» τα δάπεδα, τους τοίχους είτε, ακόμα, και την πισίνα.

## VENETI

Λ. Κηφισίας 246, Χαλάνδρι, 210 6777.080-2/ Κηφισού & Νιρβάνη, Αθήνα, 210 8542.731

Νέες προτάσεις και ιδέες από γνωστούς οίκους του

εξωτερικού και της εγχώριας αγοράς. Μπορούν να σας δώσουν ολοκληρωμένες λύσεις για τον εξοπλισμό της κουζίνας και του μπάνιου, ανάλογα με το γούστο σας και την ατμόσφαιρα που θέλετε να δημιουργήσετε, είτε πρόκειται για ένα ζεστό χώρο είτε για χώρο με hi-tech προσανατολισμό.

## VISION TANK

Φιλοξένου 20, Αθήνα, 210 9015.058  
Αποκλειστικός αντιπρόσωπος μεγάλων εταιρειών σε έπιπλα μπάνιου και είδη υγιεινής design, υψηλής αισθητικής και ποιότητας. KOS, Rapsel, Royo Bath, Hatria, Cogliati Cogliati, Sign, Supergrif και OASIS κάποιες από τις εταιρείες που θα συναντήσεις. Κάθε



## MAGIC COOKING ΣΤΟ NOTOS HOME

### 5 λόγοι για να επισκεφτείς το φεστιβάλ γαστρονομίας

• Στις συνταγές και τα υλικά θα σε ξεναγήσει ο σεφ Αλέξανδρος Παπανδρέου, που γνωρίζεις καλά και εμπιστεύεσαι τη μαγειρική και τις ιδέες του. • Στον παραμυθένιο κόσμο των κρασιών θα σε μύσει ο οινοποιός Άγγελος Ρούβαλης μέσα από τα σεμινάρια οινογνωσίας. • Στη διάθεσή σου θα υπάρχουν προϊόντα Guzzini, Giannini, Bitossi, Brandani και Cuisipro, ενώ οι κουζίνες θα είναι εξοπλισμένες με προϊόντα AEG – όλα ονόματα-εγγύηση στη μαγειρική. • Στα ποτήρια θα απολαμβάνεις το αγαπημένο Ασπρολιθί, τη σειρά οίνων παλαιώσης Ιανός και τη σειρά φρέσκων οίκων Μικρός Βοριάς, που θα συνοδεύουν τις δημιουργίες του σεφ. • Στο τέλος του φεστιβάλ ή ανάμεσα από τα εργαστήρια, μπορείς να επωφεληθείς από την παρουσία σου στο Notos Home και να απολαύσεις χαλαρές βόλτες με shopping ή χάζι στους 11 ορόφους και καφέ, ποτό ή φαγητό στην Brasserie Vintage στον 8ο όροφο.

**\*Το φεστιβάλ γαστρονομίας Magic Cooking θα πραγματοποιηθεί 16-27/10 στο Notos Home της πλατείας Κοτζιά**

προϊόν έχει και μια διάσημη υπογραφη σχεδιαστή, όπως Matteo Thun και Philippe Starck κ.ά. Αναζητήστε τα σε επιλεγμένα καταστήματα.

## ΦΩΤΙΣΤΙΚΑ

### DAZZLE

Λ. Κηφισίας 189, Μαρούσι, 210 8060.247

Ένα κατάστημα που «ρίχνει φως» σε κάθε χώρο του σπιτιού. Εδώ θα καλύψετε κάθε ανάγκη σε επαγγελματικό, αρχιτεκτονικό, εσωτερικό και εξωτερικό φωτισμό. Ένας χώρος με φωτιστικά σύγχρονου design και τα υψηλότερα standard σε επίπεδο λύσεων, εξυπηρέτησης και συνεργασίας.

### ΛΥΧΝΟΣΤΑΤΗΣ

Λ. Κηφισίας 154, Ν. Ψυχικό (κόμβος Κατεχάκη), 210 6729.230

Μεγάλη γκάμα από φωτιστικά που καλύπτουν κάθε γού-



στο. Θα βρείτε επιτραπέζια, οροφής, απλίες, επιδαπέδια με ιδιαίτερα σχέδια και ντιζάιν που πολλές φορές δανείζεται την έμπνευση από τα μοτίβα της φύσης. Από τα πιο παλιά και γνωστά καταστήματα στο είδος, κάνει μελέτη του χώρου σας και μπορεί να εφαρμόσει τις δικές σας μοναδικές και πρωτότυπες ιδέες.

**ΜΑΥΡΟΣ**

Γ. Παναγιώτου 157, Μεταμόρφωση Αττικής, 210 2824.700-1

Φωτιστικά όμορφα, κλασικά ή μοντέρνα, φτιαγμένα από μπρούντζο, οπαλίνες και ξύλο. Από το 1962 μέχρι σήμερα, οι πολυεταίοι, οι πλαφονιέρες, οι απλίες και τα επιδαπέδια φωτιστικά του χαρίζουν κομψότητα και λάμψη στο χώρο μας.

**RICHE**

Α. Κηφισίας 204, Κηφισιά, 210 8011.517/ Τζαβέλα 27, Πειραιάς, 210 4119.670

Το καινούργιο κατάστημα στα Βόρεια προάστια του Μάρκου Βουζουνεράκη. Άνετος χώρος σύγχρονου σχεδιασμού, με έμφαση στα φωτιστικά μοντέρνου ντιζάιν (εταιρείες Oluce και Pradina) και όχι μόνο. Εδώ θα βρείτε και αντικείμενα του οίκου Etro (μπουρνούζια, πετσέτες κ.ά.).

**ΡΟΥΤΑ**

Πλ. Δεξαμενής, Κολωνάκι, 210 3605.954

Χειροποίητα φωτιστικά από μασίφ μπρούντζο με διάφορων ειδών πατίνες, αληθινές οπαλίνες ή γυαλιά βιτρό σε μεγάλη ποικιλία σχεδίων, που άλλοτε αγαπούν την art deco, άλλοτε τις ρουστίκ τάσεις και άλλοτε αφήνονται σε ναίφ σουρεαλιστικές εμπνεύσεις, χωρίς να αποκλείονται και οι περιπτώσεις που συνδυάζουν διακριτικά και τις τρεις τάσεις μαζί. Με τον τρόπο τους όλα τα φωτιστικά στη Ρούτα φέρουν υποδορίως μια πολύ ενδιαφέρουσα ελληνικότητα.

**ΦΩΤΟΑΙΣΘΗΣΕΙΣ**

Α. Κηφισίας 253, Κηφισιά, 2106236.740, info@fotoesthissis.com, www.fotoesthissis.com

Σύγχρονες προτάσεις φωτισμού, που παρουσιάζονται με πρωτοποριακό τρόπο σ' ένα πεντάωρο κτίριο 2.500 τ.μ. Θα βρείτε φωτιστικά εσωτερικών-εξωτερικών χώρων από 150 κορυφαίους οίκους του εξωτερικού, τους περισσότερους σε αποκλειστικότητα, καθώς και σύγχρονες ιδέες, προηγμένη τεχνολογία, ποιότητα υλικών, λύσεις για τις ανάγκες κάθε χώρου. Στο ίδιο κτίριο και η μελετητική εταιρεία.

**ΦΩΤΟΔΙΑΠΛΑΣΗ**

210 6236.741, info@fotodiaplassi.com, www.fotodiaplassi.com

Δραστηριοποιείται στην

μελέτη αρχιτεκτονικού φωτισμού δημοσίων και ιδιωτικών έργων, με προτάσεις που βασίζονται σε διεθνή τεχνολογία, πρωτοποριακές εφαρμογές και δημιουργικές λύσεις. Με δυο λόγια, εδώ μπορείς να βρεις τον τρόπο να φωτίσεις το σπίτι σου και ταυτόχρονα να βάλεις την τέχνη στην καθημερινότητά σου.

**VASSALOS ALEXIS**

Αλ. Παναγιώτου 63, Ν.Ιωνία, 210 2790.374

Η δεύτερη γενιά –ο γιος δηλαδή– της γνωστής οικογένειας που εδώ και χρόνια ασχολείται με τον κόσμο των φωτιστικών. Θα βρείτε πολλές προτάσεις για κάθε χώρο του σπιτιού με πρωτότυπα μοντέλα από ευρωπαϊκούς οίκους, αλλά και υπέροχα φωτιστικά που σχεδιάζει ο ίδιος ο ιδιοκτήτης. Μπορείτε να του πείτε και τις δικές σας ιδέες και να τις κατασκευάσει. Πολύ καλές τιμές.

**VIOKEF**

Κεντρική διάθεση: οδός Φιλιππί, Μπουμπουτσάνα, Κορωπί, 210 6626.495

Τεράστια συλλογή ποιητικών και σχεδίων. Πολύ ενδιαφέρουσα η σειρά Lusso, που συνδυάζει σουρεαλιστικά στοιχεία μεταμοντέρνου σχεδιασμού, με φυσικά γυαλιά και κλασικούς κρυστάλλους πολυελαίων.

**ΕΙΔΗ ΑΛΟΥΜΙΝΙΟΥ ΔΑΠΕΔΑ**

**EXALCO**

4ο χλμ. Λαρίσης - Αθηνών, 2410 688.688

Με τη χρήση της πιο σύγχρονης τεχνολογίας δημιουργεί και διαθέτει συστήματα αλουμινίου ανοιγόμενα, συρόμενα, πτυσσόμενα, με θερμοδιακοπή, προηγμένα συστήματα σκίασης και αιθρίων, καθώς και κάγκελα αλουμινίου εσωτερικού και εξωτερικού χώρου.

**EUROPA**

56ο χλμ. Αθηνών - Λαμίας, Οινόφυτα Βοιωτίας, 22620 32202/ Κεντρική Έκθεση: Κηφισίας 120, Μαρούσι, 210 8021.317/ Α. Βουλιαγμένης 122, Ελληνικό/ 16ο χλμ. Λεωφ. Λαυρίου, Παιανία/ Θεσσαλονίκη - Πάτρα - Βόλος - Ηράκλειο Κρήτης - Άρτα - Τρίπολη - Ξάνθη Γραμμή εξυπηρέτησης: 22620 32100

Θα μπορούσε να ονομάζεται και η πηγή του αλουμινίου. Ειδικεύεται στο συγκεκριμένο υλικό και μπορείς να βρεις όλα τα αλουμινένια προϊόντα για το σπίτι σου: πόρτες, παράθυρα, ρολά, εσωτερικά χωρίσματα, σίτες, συρόμενα συστήματα, υαλοπετάσματα κ.ά.

**SHELMAN**

Κηφισίας 26 & Παραδείσου 2, Μαρούσι, 210 8172.600, www.shelman.gr

Εταιρεία που ειδικεύεται στον κλάδο προϊόντων Ξύ-

λου σε Ελλάδα και Ευρώπη. Τα προϊόντα της περιλαμβάνουν ξυλεία και προϊόντα ξύλου για κάθε χρήση, όπως: οικοδομές και μεγάλα τεχνικά έργα, επιπλοποιεία και ξυλουργική, πόρτες και κουφώματα, κουζίνες και ντουλάπες, επιφάνειες εργασίας και τραπέζια, διακόσμηση εσωτερικών χώρων, πατώματα, στέγες και σκάλες, ναυπηγική κ.λπ.

**ΗΧΟΣΥΣΤΗΜΑΤΑ - ΗΛΕΚΤΡΙΚΑ ΕΙΔΗ**

**APOPSIS SOUND**

Προφήτη Ηλία 75, Πυλαία, Θεσσαλονίκη, 2310 322.155, www.apopsisound.gr

Αποκλειστική αντιπροσωπεία της Tivoli Audio, Mission και Geneva. Εταιρείες που φέρνουν τον καλύτερο «ήχο» στο σπίτι μας. Ηχεία και ραδιόφωνα προηγμένης τεχνολογίας, υψηλής αισθητικής με εμπειρία και άποψη.

**BANG & OLUFSEN STORES**

Βουκουρεστίου 18, Κολωνάκι, 210 3624.208

Τι βαρύνει περισσότερο για να προτιμήσει κανείς ένα ηχοσύστημα B&O απ' οποιοδήποτε άλλο – η υψηλή πιστότητα του ήχου του ή ο σχεδιασμός του, που ανέκαθεν αποτελούσε ορόσημο της εποχής του; Η σωστή

απάντηση, που τεκμηριώνεται από την 80χρονη πορεία της εταιρείας, είναι ο συνδυασμός των δύο ή, χρησιμοποιώντας τα λόγια των ιδρυτών της, «η δύναμη να αμφισβητούμε τα συνήθισμένα, αναζητώντας την καινοτομία μέσα από μακροχρόνιες εμπειρίες».

**BSH**

Πληροφορίες: 210 4277.800 Γενική αντιπροσωπεία των εταιρειών Bosch, Siemens, Pitsos, Neff, Gaggenau

Η συλλογή τους αριθμεί μεγάλη ποικιλία συσκευών και εργαλείων. Ηλεκτρικές συσκευές για το σπίτι, ελεύθερες ή εντοιχισμένες, χροστικές μικροσυσκευές που θα σου λύσουν τα χέρια και πολλά εργαλεία για τους οπαδούς της DIY διακόσμησης. Επίσης, μοντέρνα συστήματα ασφαλείας και πολλές τεχνολογικές προτάσεις για τη λειτουργία και την άνεση της κατοικίας. Αναζητήστε τα σε επιλεγμένα καταστήματα ηλεκτρικών ειδών.

**ELECTROLUX ΕΛΛΑΣ**

ΑΕ Κεντρική διάθεση: Αγ. Γερασίμου 2 & Τριών Ιεραρχών 1, Άλιμος, 210 9854.880

Η σουπερδική αυτή εταιρεία είναι από τις πιο γνωστές στο χώρο των οικιακών συσκευών διεθνώς, με κομμάτια απλά, λειτουργικά αλλά και τελευταίας τε-

χνολογίας. Ειδικεύεται σε κουζίνες, ψυγεία, πλυντήρια πιάτων, air conditions, ηλεκτρικές σκούπες και στεγνωτήρια, για το σπίτι αλλά και επαγγελματικούς χώρους. Οι εταιρείες που αντιπροσωπεύει, εκτός από την ομώνυμη Electrolux, είναι οι AEG και Zanussi.

**E-SHOP**

Βασ. Γεωργίου 47, Χαλάνδρι και 60 καταστήματα σε όλη την Ελλάδα. Τηλ. κέντρο 211 5000.500

Ένας μικρόκοσμος τεχνολογίας. Θα βρεις από τηλεοράσεις και dvd μέχρι τα πιο περίεργα gadgets που κυκλοφορούν και που μπορείς να αποκτήσεις με πολλούς τρόπους. Με μια επίσκεψη σε ένα από τα καταστήματά τους ή με ένα τηλεφώνημα ή μέσω internet με ένα κλικ στο www.e-shop.gr

**ΚΩΤΣΟΒΟΛΟΣ**

Πλ. Κοτζιά, 210 2801.161

Από τα παλιά καταστήματα του είδους, με ηλεκτρικά και ηλεκτρονικά είδη σε πολύ χαμηλές τιμές. Πέρα από τα «απαραίτητα», εδώ θα βρεις τηλεοράσεις plasma, play station, MP3, φωτογραφικές μηχανές, κομπιούτερ κ.ά.

**LG ELECTRONICS ΕΛΛΑΣ Α.Ε.**

Α. Ποσειδάωνος 5 & Λοκρίδος, Μοσχάτο, 210 4800.500

Θα βρεις από κινητό τηλέφωνο μέχρι ψυγείο, πλυντήριο, σκούπα, τηλεόραση ή, ακόμα καλύτερα, σύστημα home theatre. Θα εκουγχονόσεις το σπίτι σου με προσιτές τιμές.

**MEDIA MARKT**

Λεωφ. Κηφισίας 49, Μαρούσι, 211 1809.800

Καινούργιο κατάστημα με ηλεκτρικά και ηλεκτρονικά είδη. Μόλις άνοιξε το πρώτο κατάστημα από τα 20 που θα ακολουθήσουν. Επώνυμα ηλεκτρικά είδη που ξεπερνούν τα 120.000 κομμάτια σε πολύ χαμηλές τιμές, οι οποίες απευθύνονται στην πελατεία που κατευθύνεται από την τιμή.

**MIELE**

Α. Μεσογείων 257, Ν. Ψυχικό, 210 6794.444

Θα εξοπλίσεις το σπίτι σου με όλες τις απαραίτητες οικιακές συσκευές υψηλής τεχνολογίας με λιτό και κομψό design. Ακόμη, μηχανές καφέ, μικροκύματα, πλυντήρια (για μια ζωή) μέχρι σιδερωτήρια και φούρνοι ατμού.

**ΜΙΠΕΝΡΟΥΜΠΗ**

Αγίου Θωμά 27, Παράδεισος - Μαρούσι, 210 6199.300

Μία από τις μεγαλύτερες εταιρείες οικιακού και επαγγελματικού εξοπλισμού. Γυαλικά Duralex, καθώς και πλήρης συλλογή λευκών ειδών, τόσα που εύλογα θα έλεγες κανείς ότι προσφέρουν όλο (τον επάνυμο) κόσμο του σπιτιού. Εξυπακούεται ότι διατίθενται και όλα τα σχετικά ανταλλακτικά και αναλώσιμα.

**PHILIPS ΕΛΛΑΣ Α.Ε.**

Α. Κηφισίας 44, Μαρούσι, 210 6162.000 -466

Ολοκληρωμένες τηλεπικοινωνιακές λύσεις, τηλεφωνικές συσκευές, ηλεκτρονικοί υπολογιστές, δίκτυα κ.ά. από δύο κολοσσούς, οι οποίοι από φέτος συμπράττουν: τη NEC Corporation και τη Royal Philips Electronics. Για επιχειρήσεις –κάθε τύπου και μεγέθους– παρέχονται λύσεις, τεχνική υποστήριξη και υπηρεσίες εκπαίδευσης χρηστών. Μαζί με όλα αυτά και μια μεγάλη γκάμα εύχρηστων ηλεκτρικών οικιακών συσκευών.

**SONY HELLAS**

801 11 92000

Σωστός τεχνολογικός παράδεισος. Θα εξοπλίσεις το σπίτι σου με home-cinema, συστήματα ήχου με τέλεια απόδοση, τηλεοράσεις, βιντεοπροβολείς, αλλά και φορητές ηλεκτρονικές συσκευές: ψηφιακές κάμερες, βιντεοκάμερες, ακόμα και αξεσουάρ ήχου και εικόνας για το αυτοκίνητό σου.



**ARTEMIDE - PROLIGHT**

Φώτα που φέρουν τις υπογραφές των Artemide, Megalit, DZLight, Tre Ci Luce, Lucitalia, Castaldi, Norlight, Lumina κ.ά. Για σπίτια και επαγγελματικούς χώρους όπου τα φωτιστικά όχι μόνο διακοσμούν οροφές, δάπεδα, γραφεία, αλλά συγχρόνως «σκηνοθετούν» την καθημερινότητά μας και ο φωτισμός τους «λούζει» τις επιθυμίες μας. Με δυο λόγια, φωτιστικά για να 'χεις να θαυμάζεις.

Σόλωνος 34, Κολωνάκι, 210 3646.770-74-75/ Κηφισίας 200, Κηφισιά, 210 6233.537-8



## VINTAGE DESIGNS

### 4 INTERIORS

Θεσσαλονίκης 101, Α. Πετράλωνα, 210 3417.850

Μέσα σε ένα παλιό μηχανουργείο της δεκαετίας του '50, η Αλκέα Παζή έχει συγκεντρώσει αυθεντικά vintage κομμάτια που χρονολογούνται από το '50-'70. Έπιπλα για το σπίτι, από καναπέδες, γραφεία και καρέκλες –ακόμα και παλιές κομμωτηρίου– αλλά και λάμπες, ταπετσαρίες, ρολόγια, τασάκια και πολλά διακοσμητικά μικροαντικείμενα. Για να τους επισκεφτείτε, πρέπει πρώτα να πάρετε τηλέφωνο και να κλείσετε ραντεβού

### DLOUNGE

Τσακάλωφ 5, 1ος όροφος, Κολωνάκι, 210 3635.640

Τα «δεύτερα χέρια» έχουν απλώσει τα δαχτυλάκια τους και σε πολλά αντικείμενα και έπιπλα για το σπίτι, που δίνουν πραγματικά καλές λύσεις, καλύπτοντας μεγάλο φάσμα στιλ και τσέπης. Δερμάτινοι πολύχρωμοι καναπέδες, πολυθρόνες και κλασικά κομμάτια Chesterfield. Τα έπιπλα έρχονται από το εξωτερικό

### FORMIKA

Παλλάδος 9, Ψυρρή, 210 3234.636

Vintage στιλ που αγαπά το μαύρο και παραμελεί το lounge, για να τζαμάρει ελαφρώς πιο δυνατά στις κάπως πιο garage rock νότες των χορδών της αισθητικής του. Ωραίες πολυθρόνες Harry Bertioia και γενικότερα όλα τα απαραίτητα για να δώσεις στο σπίτι σου ατμόσφαιρα ανάλογη μ' εκείνη που αγαπήσαμε π.χ. στο μπαρ BIOS. Ενδιαφέρουσες τιμές και αρκετά μικροαντικείμενα για ευφάνταστα δώρα.

### ΜΑΝΟΣ ΛΑΠΠΑΣ

Χάρητος 44, Κολωνάκι, 210 7215.982

Αυστηρά επιλεγμένα έπιπλα και φωτιστικά από τη δεκαετία του 1960. Επίσης, διατίθεται μια απρόσμενα πλούσια συλλογή από στόφες ποιότητας, κατασκευάζονται έπιπλα κατά παραγγελία, γίνονται επιδιορθώσεις παλαιών και αλλαγές ταπετσαριών

### MOFU

Σαρρή 28, Ψυρρή, 210 3311.922

Έπιπλα με απόφια lounge διάθεση και καταπληκτικό ντιζάν. Τα περισσότερα προέρχονται από την Ιταλία, και σίγουρα θα συναντήσουν την optimism καλλιτεχνική τους δικαίωση στα ολόενα αυξανόμενα



## ART MADE IN GREECE

Ένας νέος χώρος έσκασε μύτη στην Πλάκα, ένα showroom μικρό και ζεστό με το όνομα "Hellenic art and design". Εκεί θα βρεις οποιαδήποτε σκέψη designer (όπως το ακούς), με μόνο κοινό παρανομαστή το να ζει και να εργάζεται στη χώρα μας. Εικαστικά, αντικείμενα, έντυπα, κατασκευές και πολλά άλλα. Από χαρτί, μέταλλο, γυαλί, ξύλο, κεραμικό ή πλαστικό και ό,τι άλλο αγαπάει ο designer.

«μπτροπολιτικά lofts». Αγαπημένη εποχή, η space age και το αντίκτυπο της στην αρχή της δεκαετίας του '70. Πολλά ενδιαφέροντα αξεσουάρ (κεραμικά, φωτιστικά κ.ά.) από τη δεκαετία του 1950.

### OASIS

Δημοκρίτου 25, Κολωνάκι, 210 3542.281

Αντίκες από τις μεταπολεμικές δεκαετίες, οι οποίες είτε έρχονται από το εξωτερικό (Ιταλία κυρίως) είτε ανευρίσκονται εδώ. Η αγάπη για τη δεκαετία του 1950 είναι ολοφάνερη και καθοριστική της ατμόσφαιρας του χώρου. Πολύ ενδιαφέρουσα συλλογή φωτιστικών οροφής και παιδιών παιχνιδιών.

### SKAZA UNIQUE

Εθνάρχου Μακαρίου 61, 210 9731.450

Απλό και λιτό αγγλοσαξονικό στιλ. Η Μαρία και η Χριστίνα Σκάζα ταξιδεύουν και φέρνουν στην Αθήνα από βούρτσες και καθρέφτες μέχρι αντικείμενα σπιτιού, ντουλάπες, τραπεζία ακόμα και μπουφέδες. Ποιος ξέρει ποιος λόρδος το τιμούσε πριν από σας; ΑντίκεΣ

### ANTIQUES OBJET D'ART

Ερμού 86, Μοναστηράκι (μέσα στη στοά), 210 3217.919

Έπιπλα του 19ου αι., αλλά και art deco, μεγάλη συλλογή από φωτιστικά και πολυελαίους, παλαιά ρολόγια, διακοσμητικά αντικείμενα από πορσελάνη και γυαλιά, τσεκάρετε τη λάμπα στιλ Tiffany.

### CATS&MARBLES

Φωκλίδου 12, Κολωνάκι, 210 3613.875

Δεν μπορείς να αποφα-

σίσεις αν πρόκειται για γκαλερί ή μαγαζί! Σε πρώτη ζήτηση διακοσμητικά και αρχιτεκτονικά στοιχεία (ξύλινες πόρτες, ταβλάδες, μαρμαρίνες κρήνες κ.λπ.) από την Ελλάδα και την Τουρκία. Οι τιμές είναι η ευχάριστη έκπληξη που δεν φαίνεται από τη βιτρίνα.

### CORDA

Χάρητος 8, Κολωνάκι, 210 7216.792

Μικρό μυστικό στο Κολωνάκι. Παλαιοί γαλλικοί πολυέλαιοι, έπιπλα, συλλογές παιδιών Christoffe, Baccarat, Ercuis, καλοδιαλεγμένα αντικείμενα της art de la table. Ζητήστε τον Αριστοτέλη και την Εύα Κορδά, είναι οι ιδιοκτήτες, που εκτός απ' ότι είναι σοβαροί γνώστες του αντικειμένου, θα σας εξυπηρετήσουν με τη φιλικότερη διάθεση.

### DHARMA

Ηροδότου 26, Κολωνάκι, 210 7210.411, 210 7251.134

Το πρώτο κατάστημα με αντίκες του Κολωνακίου, που έστρεψε το βλέμμα προς τη «αινο-ινδική» παραδοσιακή τέχνη.

### ΕΞΕΡΕΥΝΗΤΗΣ

Ηρακλείου 6, Κολωνάκι, 210 3627.159/ Α. Κηφισίας 194, Χαλάνδρι, 210 6770.121

Το μόνο κατάστημα με αντίκες, που έχει συγκροτημένη στιλιστική άποψη και ακολουθεί σαφή αισθητική κατεύθυνση, η οποία δεν είναι άλλη από το grand chic για καλλιεργημένους. Οι πιο ωραίοι παλιοί γαλλικοί πολυέλαιοι της πόλης, φίνε έπιπλα από την Απω Ανατολή και μοναδικά χρυσά κοσμήματα από τις παραδοσιακές αγορές της Μεσοποταμίας και των μυθικών περιχώρων της.

### ΚΟΥΤΙΑΝΟΣ

Πλουτάρχου 17-19, Κολωνάκι, 210 3411.962 / Πλ. Αβουσσινίας, Μοναστηράκι, 210 3212.473.

Μοναδικά κομμάτια αν θέλετε να γυρίσετε στην εποχή του 1900-1930. Έπιπλα art deco, φωτιστικά και αντικείμενα τέλεια συντηρημένα, hit παλαιά τοπογραφικά τριπόδια που έχουν μετατραπεί σε επιδαπέδια φωτιστικά.

### ΓΥΨΙΝΑ ΔΙΑΚΟΣΜΗΤΙΚΑ

### MATCH MODERN MATERIAL TECHNIQUES

Σόλωνος 43 & Ομήρου, Κολωνάκι, 210 3636.704

Φωτιστικά, κορνίζες, επενδύσεις τοίχων που συνδυάζουν τη λιτότητα με την αρχοντία και το παραδοσιακό με το μοντέρνο. Όλα γύψινα και από το γαλλικό οίκο Atelier Sedap. Διατίθενται, επίσης, οι hi-tech ψευδοροφές του οίκου Barrisol. Ακόμα, πολλές μοντέρνες λύσεις για δάπεδα εσωτερικών και εξωτερικών χώρων.

### ΕΙΔΗ ΚΙΓΚΑΛΕΡΙΑΣ

### ΗΛΙΟΠΟΥΛΟΣ Α.Ε.

Βύσσης 23, Αθήνα, 210 3215.108  
Αξεσουάρ μπάνιου της εταιρείας Cosmic. Πανδαισία από πόμολα των εταιρειών Olivari και Fusital. Διακοσμητικά φύλλα με μεταλλικό φινιρίσμα για την επένδυση μεγάλων επιφανειών, της εταιρείας Sibuline. Πορσελάνινα πόμολα από τη Γαλλία του οίκου Brione. Αξεσουάρ για το τζάκι του γερμανικού οίκου Heibi και τεράστια συλλογή από πολύ κομψά γραμματοκιβώτια.

## ΠΙΣΙΝΕΣ

### PISCINES IDEALES

Δαβάκη 18, Πεύκη, 210 6148.400/ Α. Λαυρίου 122, Παιανία, 210 6028.081

Ένα επιτελείο από άριστα καταρτισμένους και εξειδικευμένους επαγγελματίες (βλ. αρχιτέκτονες, πολιτικούς μηχανικούς και μηχανολόγους) βοηθά τους πελάτες στο σχεδιασμό του τύπου πισίνας που ονειρεύονται. Επίσης, αναλαμβάνουν την κατασκευή της και παρέχουν 10ετή εγγύηση. Επιπλέον, διαθέτουν όλα τα απαραίτητα αξεσουάρ, όπως π.χ. καλύμματα ασφαλείας ευρωπαϊκών (ελβετικών) και αμερικανικών προδιαγραφών, που προφυλάσσουν από ατυχήματα.

## ΔΙΑΚΟΣΜΗΣΕΙΣ

### ERGO - ARCHITECTURE & DESIGN

Σόλωνος 99, Αθήνα, 210 3306.751, www.ergo-arch.gr

Τεχνικό - διακοσμητικό γραφείο από την Ευγενία Δήμα και τη Γεωργία Κοκωνάκη. Αναλαμβάνουν ολοκληρωμένες μελέτες για τη δημιουργία σπιτιών και επαγγελματικών χώρων, σχεδιάζουν και κατασκευάζουν με «τη δική τους ομάδα» έπιπλα ανάλογα με τις επιθυμίες και το στιλ του πελάτη τους.

### NINE DESIGN

Σόλωνος 31Α, Χαλάνδρι, 210 6893.883 www.ninedesign.gr

Χτίζεις, ανακαινίζεις, θέλεις συμβολές για το σπίτι σου. Απευθύνεσαι στο γραφείο του Θάνου Τσουνάκα και Παναγιώτη Φούντα που ειδικεύονται στο χώρο του design, της αρχιτεκτονικής και της διακόσμησης εσωτερικών χώρων. Η χρήση συμβολή τους στο δύσκολο έργο που ξεκινάς σου λύνει τα χέρια.

### ΡΑΙΛΑ ΑΦΡΟΔΙΤΗ - FENG SHUI

Βουκουρεστίου & Ρώμα 8, Κολωνάκι, 210 3624.798 Afrailas-fengshui@ath.forhnet.gr, www.fengshui-greece.gr

Θέλεις αρμονία και αφθονία στη ζωή σου; Η Αφροδίτη Ράιλα, αρχιτέκτονας εσωτερικών χώρων, θα σε βοηθήσει να το πραγματοποιήσεις σύμφωνα με τους κανόνες του Feng Shui στο χώρο σου. Όλα είναι θέμα χωροθεσίας και η ειδικός γνωρίζει τα «κόλπα». Για τις πολύτιμες συμβουλές της, απλά επικοινωνούμε μαζί της.

## ΧΡΩΜΑΤΑ

### BIBEXΡΩΜ

Βιομηχανία Βερνικιών & Χρωμάτων, Ελευσώνα, 801 1155600

Εδώ θα βρεις μια μεγάλη γκάμα Βερνικιών, χρωμά-







των και πλαστικών υλών με τα οποία μπορείτε να χρωματίσετε αλλά και να συντηρήσετε ξύλινες και μεταλλικές επιφάνειες, τοίχους, δάπεδα κ.ά.

### BERLING

Κεντρική διάθεση: Οινόφυτα Βοιωτίας - Θέση Ποταμιά Τ.Κ. 32011, 22620 31663

Τα προϊόντα Berling συνδυάζουν υψηλή ποιότητα, εντυπωσιακό δειγματολόγιο έτοιμων αποχρώσεων και πολύ λογικές τιμές. Εκείνο που ίσως είναι λιγότερο γνωστό είναι ότι έχουν και όλες τις νέες και απαραίτητες τεχνικές προδιαγραφές που αποδεικνύουν την ευαισθησία της εταιρείας σε θέματα οικολογίας και περιβάλλοντος. Διατίθενται σε επιλεγμένα χρωματοπωλεία.

### DULUXE

Τζωρτζή 9, πλ. Κάνιγγος, 210 3843.563

Εάν ετοιμάζεσαι να βάψεις το σπίτι σου, εδώ θα βρεις μεγάλη ποικιλία χρωμάτων, τα κατάλληλα εργαλεία για το βάψιμο καθώς και υλικά για διαφορετικές τεχνολογίες.

### KRAFT PAINTS

Λεωφ. Μεγαρίδος, Θέση Καλλιστηρί, Ασπρόπυργος Αττικής, 210 5519.500, τηλ. παραγγελιών 210 5519.601, Θεσσαλονίκη, 2310 700.056

Μέσα από μια ολοκληρωμένη γκάμα ποιοτικών και επώνυμων προϊόντων που διαθέτει, προσφέρει ολοκληρωμένες λύσεις βαφής για προστασία και διακόσμηση όλων των επιφανειών, ακόμα και για εξειδικευμένες ανάγκες. Με ανεπτυγμένη περιβαλλοντική συνείδηση και ευαισθησία προωθεί προϊόντα φιλικά προς το χρήστη και το περιβάλλον και ταυτοχρόνια εγκαθιστά Σύστημα Περιβαλλοντικής Διαχείρισης Αποβλήτων.

### ΧΡΩΜΑΤΑ ΑΠΟΣΤΟΛΟΠΟΥΛΟΣ

Τζωρτζή 18, Πλ. Κάνιγγος, 210 3823.988, 210 3809.176

Κάγκελα, πλαστικά, ξύλα, χρώματα για τους τοίχους



## WHITE BOX

Χωμένο ανάμεσα στα μικρά μαγαζάκια, πίσω από την πλατεία Κλαυθμώνος, στον 5ο όροφο της οδού Πραξιτέλους, κρύβεται ένα «λευκό κουτί» γεμάτο εκπλήξεις. Ένας εκκεντρικός, κατάλευκος πολυέλαιος –δημιουργία όλων των συμμετεχόντων του «κουτιού»–, λευκοί τοίχοι και φως. Πολύ φως, που κάνει τις χειροποίητες, ντιζαϊνάτες δημιουργίες να φαντάζουν ακόμη πιο μοναδικές. Στο White Box συμμετέχουν με τις συλλογές τους (αξεσουάρ, ρούχα, αντικείμενα) νέες σχεδιάστριες, ενώ η Μαρία Λουκά ως «οικοδέσποινα» σου προτείνει τα πιο exclusive, χρωματιστά κομμάτια που ταιριάζουν στην αισθητική σου.

Πραξιτέλους 26, 210 3232.343, 693 4605541

που θα βάψουν τους εσωτερικούς και εξωτερικούς χώρους του σπιτιού σας.

### VITEX

Θεσσαλονίκης 45, Μοσχάτο, 210 4835.000

Ποικιλία χρωμάτων για να βάψεις τους τοίχους του σπιτιού σου και ό,τι άλλο υλικό φανταστείς: προϊόντα περιποίησης ξύλινων επίπλων ή πατωμάτων, συστήματα ανάμιξης χρωμάτων και διάφορα υλικά για να συντηρήσεις αλλά και να γεμίσεις χρώμα το σπίτι σου.

## ART SHOPS

### HERAKLEIDON

Ηρακλειδών 16, Θησείο, 210 3461.981.

Πωλητήριο με αντίτυπα των έργων του Escher, ενδιαφέρουσες εκδόσεις και καλαίσθητα αντικείμενα εμπνευσμένα από την τέχνη του.

### ΜΟΥΣΕΙΟ ΚΥΚΛΑΔΙΚΗΣ ΤΕΧΝΗΣ

Νεοφύτου Δούκα 4, Κολωνάκι, 210 7228.321-23

Εκτός από τα πιστά αντίγραφα ειδωλίων, διατίθενται και ελεύθερες δημιουργίες εμπνευσμένες από τις μόνιμες συλλογές, μια πλήρης σειρά επιστημονικών καταλόγων των συλλογών και των περιοδικών εκθέσεων, αλλά και αφίσες και κοσμήματα από προηγούμενες εκθέσεις με έκπτωση 20%-50%

### ΖΟΥΜΒΟΥΛΑΚΗΣ GALLERIES

Κριεζώτου 6, Αθήνα, 210 3640.264

Πρωτοποριακός χώρος, με το τραπέζι της Zaha Hadid να δεσπόζει στο κέντρο και να υποδέχεται τον κόσμο. Θα θαυμάσετε έργα σύγχρονης τέχνης, αλλά και παλιά συλλεκτικά που αντέχουν στο χρόνο και ζητούν μια θέση στα σπείρια που γνωρίζουν από ντιζαϊν και

τέχνη. Ένα σημείο συνάντησης συλλεκτών και φιλότεχνου κοινού της Αθήνας.

### ΕΘΝΙΚ ORIENTAL HOME

Λ. Κηφισίας 263, Κηφισιά, 210 8081.812-06

Μικροέπιπλα όχι όμως και ελαφριά, όπως το χειροποίητο ντουλαπάκι από καρυδιά και μάρμαρο, συρταριές, νταγιλέδες –μεγάλη συλλογή–, φωτιστικά, μουσικά όργανα, οικιακά είδη, τάβλι από ξύλο λεμονιάς ή κέδρου διακοσμημένο με φίλντισι και κόκαλο. Χίλιες και μια νύχτες στην Κηφισιά.

## ΚΑΤΑΣΚΕΥΕΣ - ΥΛΙΚΑ

### ΤΣΑΦΑΣ ΜΙΛΤΟΣ

Νιόβης 38 (στο ύψος των Αχαρνών 220), Πατήσια, 210 8651.949

Το πλέξιγκλας έχει μπει δυναμικά στο χώρο της διακόσμησης εξαιτίας της πρακτικότητάς του και της «διάφανης» παρουσίας του. Εδώ θα σας φτιάξουν κορνίζες, μικροέπιπλα, θήκες για περιοδικά και ό,τι άλλο πρακτικό έπιπλο χρειάζεστε για το σπίτι. Μπορείτε να φτιάξετε και τις δικές σας ιδέες.

### ΒΙΟΤΕΧΝΙΑ ΚΑΘΙΣΜΑΤΩΝ ΚΩΝ/ΝΟΣ ΑΘΑΝΑΣΟΠΟΥΛΟΣ

Λεωκορίου 11 & Λεπενιώτου 29, Μοναστήρακι, 210 3231.194

Εάν σας αρέσουν τα καθίσματα από ψάθα, σχοινάκι ή βιεννέζικο καλάμι, κάντε μία βόλτα από εδώ. Θα σας πλέξουν καρέκλες αλλά θα επιδιορθώσουν και τις παλιές σας.

### BLACK & DECKER ΕΛΛΑΣ Α.Ε.

Στραβωνος 7 & Βουλιαγμένης 159, Γλυφάδα, 210 8981.616

Εδώ θα βρεις όλα τα γνωστά εργαλεία που χρειάζεσαι ένα σπίτι. Διεύρυνε την γκάμα τους με ένα ηλεκτρικό δρεπάνι ή με το επαναφορτιζόμενο κατσαβίδι.

### DECOMARKET

Σολωμού 46, πλ. Κάνιγγος, 210 3847.244, 693 245228

Θα σας βρουν ό,τι χρειάζεστε για να ανανεώσετε τους τοίχους και τα πατώματά σας. Πλαστικά πλακάκια με απεικονίσεις, δάπεδα από διάφορα υλικά, μπορντούρες για δωμάτια, ταπεταρίες κ.ά.

### GENESIS

Πόντου 56, Πειραιάς, 210 4080.091-3

Για να προστατέψετε τον αγαπημένο σας καναπέ από τη σκόνη και τους λεκέδες θα τον φέρετε εδώ για αδιαβροχοποίηση. Αυτό σημαίνει ότι θα μπορείτε να

τον χαίρεστε άφοβα, χωρίς να αφήνετε τα ίχνη σας.

### ΚΑΣΙΜΑΤΗΣ Α. & ΣΙΑ Ο.Ε.

Χ. Τρικούπη 71-73 & Ερεσού, Εξάρχεια, 210 3821.142

Πλαστικά δάπεδα σε απομίμηση ξύλου και μαρμάρου, απλά ή διακοσμητικά. Ενδείκνυνται για τους πολυσύχναστους ή επαγγελματικούς χώρους και τα πολυπατημένα πατώματα λόγω της αντοχής και της εύκολης συντήρησής τους.

### ΜΕΓΑΛΟ-ΟΙΚΟΝΟΜΟΥ

Πραξιτέλους 40, Αθήνα, 210 3216.536

Παλιό κλασικό μαγαζί με ειδικότητα στα αμπαζούρ, που θα φτιάξει για σας το καπέλο που πάντα θέλατε για το φωτιστικό σας.

### METAL ΟΙΚΟ

Λ. Πετρούπολεως 76, Πετρούπολη, 210 5024.595

Πώς σας φαίνεται ένα τραπέζακι για το σαλόνι που μοιάζει με δέντρο; Εδώ θα σας φτιάξουν χειροποίητα έπιπλα από μέταλλο σε πρωτότυπα σχέδια. Το κάθε κομμάτι είναι μοναδικό.

### ΕΥΛΕΜΠΟΡΙΚΗ ΗΛΙΟΥΠΟΛΗΣ

Υπερείδου 18, Άνω Ηλιούπολη, 210 9923.742

Εδώ θα βρείτε ξυλεία για να φτιάξετε τα έπιπλα ή τις κατασκευές σας από την αρχή. Μπορείτε να περάσετε μία βόλτα και να ψάξετε στα δειγματολόγια τους το χρώμα και την ποιότητα που θέλετε.

### SELMAN

Λ. Κηφισίας 26 & Παραδείσου 2, Παράδεισος Αμαρουσίου, 210 8172.840

Εάν θέλετε να βάλετε ένα έτοιμο πάτωμα πάνω από το παλιό, η λύση ακούει στο όνομα griffinshed πάτωμα. Προστατεύει το προϋπάρχον, ανανεώνει το χώρο και αφαιρείται εύκολα αν αλλάξετε γνώμη. Θα βρείτε πάτωμα από τροπικά ξύλα αλλά και οξιά, δρυ, κερασιά κ.ά.

### SPIRINEX

Βαρβάκειος Στοά (από την πλευρά της Αρμούδιου στην φρουταγορά), Αθήνα, 210 3221.655

Μπορείτε να διακοσμήσετε το σπίτι σας ή τα έπιπλα με κοχύλια. Εδώ θα βρείτε φυσικά κοχύλια από όλες τις θάλασσες του κόσμου.

### ΤΟ ΡΑΦΙ: ΦΤΙΑΞ' ΤΟ ΜΟΝΟΣ ΣΟΥ

Ελ. Βενιζέλου 12, Μελισσία

Μία μεγάλη γκάμα υλικών για να φτιάξεις μόνος τα έπιπλα σου: ξύλο, μέταλλο, πλαστικό, πλέξιγκλας, αλουμίνιο. Εάν θέλεις να το κάνεις μόνος σου, θα

σου δώσουν ευχαρίστως κάποιες συμβουλές αλλά αναλαμβάνουν επίσης και οι ίδιοι την κατασκευή τους.

## ΣΤΟΚΑΤΖΙΔΙΚΑ

### AMARILIO

80 χλμ.Λ. Παιανίας-Μαρκόπουλου, 210 6627.386

Φτιάχνετε το μπάνιο σας με τιμές έως και 70% φθηνότερα και το εξοπλίζετε με πλακάκια, είδη υγιεινής, έπιπλα μπάνιου, μπαταρίες και αξεσουάρ. Ευκαιρία να βάλετε και υδρομασάζ.

### ΑΝΔΡΕΑΣ ΗΣ HOME STORES

Σκαρα 57 & Σοφοκλέους, Καλλιθέα, 210 9593.106

Για εργαλεία κουζίνας, μαχαιροπήρουνα, τραπεζομάτιλα και ό,τι άλλο θα κάνει την κουζίνα σου να χαρεί, μέχρι και 50% πιο φθηνά.

### ARTICON

Λαμίας 5, Αργυρούπολη, 210 9943.144

Πολυθρόνες, τραπεζαρίες, καρέκλες και ό,τι άλλο έπιπλο χρειαστείτε για την κρεβατοκάμαρα ή το σαλόνι σας. Οι τιμές πέφτουν έως και 50% σε συλλογή από παλαιότερα σχέδια.

### BEST HOUSE ΕΠΕ

Ζυμπρακάκη 54, Αγ. Νικόλαος, 210 8318.064

Τηλεοράσεις, στερεοφωνικά και πλήθος ηλεκτρικών συσκευών σε χαμηλότερες τιμές.

### ΒΙΟΚΑΡΠΕΤ

Γρηγορίου Λαμπράκη 21, Πειραιάς, 210 4111.613-4/Λ. Αθηνών 202, Περιστέρι, 210 5325.040-1

Χαλιά χειροποίητα και μηχανικά, μοκέτες και ρετάλια στη μισή τους τιμή.

### BLUE HOME

Δημήτριος 26, Μαρούσι, 210 8027.449

Ντύνετε όλο το σπίτι και τα έπιπλα –σεντόνια, παπλώματα, κουρτίνες– με φθηνότερο στοκ και με μεγάλη ποικιλία στα υφάσματα.

### SATO CENTER

Πειραιώς 18, Μοσχάτο, 210 4890.200

Τα γνωστά έπιπλα και αξεσουάρ των αγαπημένων BoConcept, La maison Coloniale, Divani & Divani by Natuzzi, μπορείτε να τα βρείτε σε πολύ χαμηλότερη τιμή από την αρχική. Τα κομμάτια έχουν μοντέρνο και κλασικό στιλ και αρκετά μεγάλη ποικιλία στο στοκ.

### FOURLIS

230 χλμ. Εθν. Οδού Αθηνών-Λαμίας, Κρυσνέρι, 210 6293.155

Όποια ηλεκτρική συσκευή ψάχνετε, σίγουρα θα τη βρείτε στη συλλογή με τα παλαιότερα μοντέλα της εταιρείας. ☎



# ΘΕΣΣΑΛΟΝΙΚΗ 2310

## ΕΠΙΠΛΑ

### ΑΒΑΣ

Αθριανουπόλεως 22, Καλαμαριά,  
2310 486.623

Ralph Lauren Home Collection, Baker, Fendi Casa, επώνυμα έπιπλα, υφάσματα ποιότητας, φωτιστικά, αντικείμενα σπιτιού, αλλά και γραφεία αποκλειστικής εισαγωγής και διάθεσης.

### AREA DOMUS

Γ. Παπανδρέου 94, 2310 428.330

Οι Moroso, Porada, Kartell και Kundalini είναι ανάμεσα στις εταιρείες επίπλων και φωτιστικών που έκαναν το Area Domus συνώνυμο της less is more αισθητικής κομψότητας στη διακόσμηση των ωραιότερων εσωτερικών χώρων στην πόλη.

### AREA DOMUS OUTLET

Ανδρέα Γεωργίου 50, Βίλκα,  
2310 537.857

Και με νέο outlet κατάστημα στη δυτική πλευρά της πόλης, για να βρούμε κομμάτια Moroso, Porada, Kartell και Kundalini σε εξαιρετικά καλές τιμές.

### BO CONCEPT

Εθν. Αντιστάσεως 94, 2310 453.458

Σκανδιναβικό design για έπιπλα και διακοσμητικά για όλο το σπίτι σε φόρμες λειτουργικές και οργανικές. Η συλλογή, που ανανεώνεται δυο φορές το χρόνο, επιτρέπει συχνές και ενδιαφέρουσες προσφορές! Τσεκάρτε τη «στροβιλιστή» πολυθρόνα.

### COCOMAT

Παύλου Μελά 11, 23120 266.696/  
Αθριανουπόλεως 24, Καλαμαριά,  
2310 458.338

Αποκλειστικά ελληνικά και βαμβακερά, τα λευκά είδη, οι κουρτίνες, οι κουνουπιέρες και τα μαξιλάρια δαπέδου του Cocomat συμπληρώνουν μια συλλογή από έπιπλα για την κρεβατοκάμαρα. Φυσικό ξύλο, λιτός σχεδιασμός, πουπουλένιες νύχτες.

### DECORAMA ARTE Γ.

Παπανδρέου 39, 2310 428.207

Vintage αυθεντικά έπιπλα και φωτιστικά από τις μαγικές δεκαετίες του '60 και του '70, διαλεγμένα ένα ένα από τον ιδιοκτήτη, αρχιτέκτονα και συλλέκτη Νίκο Βουκυκλαράκη, που αναλαμβάνει και τη διαμόρφωση εσωτερικών χώρων.

### JUNK SHOP

Αργυρουπόλεως 37, 2310 424.634

Ο Θανάσης Μαυρομάτης φέρνει vintage έπιπλα και απίθανα διακοσμητικά αντικείμενα από τις δεκαετίες του '40, του '50 και του '60, από την Αγγλία και την Αμερική. Μια συλλογή νοσταλγική και άκρως ενδιαφέρουσα, σε τιμές πολύ ενδιαφέρουσες επίσης.

### IKEA

12ο χλμ. Θεσ/νίκης-Περαίας, 2310 490.400

Έγινε μανία, όλοι έχουμε κάτι Ikea στο σπίτι μας. Από βαριές ντουλάπες και βιβλιοθήκες μέχρι ποτιστήρια του ενός ευρώ και από μαχαιροπίρουνα μέχρι μπουσεράδ των 60 λεπτών.

### ΚΑΡΡΑΣ - ΓΚΟΥΝΕΛΑΣ

Βούλγαρη 48-50, 2310 327.770

Νεοκλασικά έπιπλα εισαγωγής και ελληνικά, ειδικές κατασκευές και ιδιαίτερα διακοσμητικά αντικείμενα σε ένα από τα πιο γνωστά καταστήματα της πόλης. Όλες οι ποιότητες, όλες οι τιμές.

### MAISON COLONIALE

Εθν. Αντιστάσεως 94, 2310 435.458

Ινδονησιακό, κινεζικό και ινδικό oriental χρώμα σε αυθεντικά έπιπλα και αντικείμενα, για total look ή μικρές διακοσμητικές παρεμβάσεις στο σπίτι, σε ένα νέο κατάστημα.

### MEXIL

Μοναστηρίου 101, 2310 515.060/  
Παντιντών 54, 2310 515.100

Εταιρεία επίπλων που θα βρεις πολλά σκαμπό, καρέκλες, τραπέζια, γραφεία, φωτιστικά, κάποια δικής τους παραγωγής, αλλά τα περισσότερα εισαγωγή από μεγάλους και γνωστούς οίκους του εξωτερικού.

### NEO ΚΑΤΟΙΚΕΙΝ

Εθν. Αντιστάσεως 137, 2310 493.977

Καναπέδες, τραπέζια, κρεβατοκάμαρες και υπέροχες βιβλιοθήκες σε λιτή και μοντέρνα σχεδίαση, ελληνικής κατασκευής και ελληνικής τιμής.

### PORCELANA

Λ. Γεωργικής Σχολής 53, Πυλαία, 2310 474.767/Γ. Παπανικολάου 2, Π.Ο. Κύμβος Ρετζίκιου, 2310 672.340/1ο χλμ. Σερρών - Θεσσαλονίκης, 23210 36157

Έπιπλα, διακοσμητικά, φωτιστικά, πόρτες, ντουλάπες, λύσεις για την κουζίνα, το μπάνιο και το δάπεδο συνθέτουν τη μεγάλη γκάμα των προϊόντων της εταιρείας



### KARTELL

Χρώματα και διαφάνειες για έπιπλα και φωτιστικά από συνθετικά υλικά που σχεδιάζουν, μεταξύ άλλων, ο Starck, ο Citterio και ο Arad. Θραύση κάνουν τα φωτιστικά, οι καρέκλες και οι βιβλιοθήκες «κοχλιάς», που είναι σαν να καταφθάνουν από το outer space.

Μητροπόλεως 92, 2310 280.035

Porcelana. Η ολοκληρωμένη της συλλογή υπογράφεται από επώνυμους σχεδιαστές μεγάλων οίκων του εξωτερικού και τη συναντάτε στα 7 πολυκαταστήματά της.

### ROCHE BOBOIS

Αθριανουπόλεως 22, 2310 486.624

Καναπέδες, τραπέζια, κρεβατοκάμαρες, έπιπλα γραφείου, τραπέζια καθιστικών, με τις υπογραφές των πλέον ταλαντούχων Γάλλων σχεδιαστών-αρχιτεκτόνων.

### 2ND FLOOR

Ανδρέου Γεωργίου 18 (Βίλκα), 2310 266.931

Ανακατασκευασμένο loft κοντά στο λιμάνι της πόλης. Παρουσιάζει τα προϊόντα του με έναν εντελώς διαφορετικό τρόπο, γιατί δεν παραπέμπει σε κατάστημα αλλά σε ένα καινοτόμο showroom. Έπιπλα, φωτιστικά, ταπεσαρίες τοίχου, χαλιά, αρχιτεκτονικά υλικά και design products παγκοσμίου φήμης. Προϊόντα υπογεγραμμένα από τους πιο διάσημους βιομηχανικούς σχεδιαστές και αρχιτέκτονες γνωστών οίκων του εξωτερικού.

### THE MODA BAGNO CONCEPT STORE

Εθν. Αντιστάσεως 135, Καλαμαριά,  
2310 431.000

Σε 2.500 τ.μ. θα συναντήσετε ό,τι χρειάζεστε για το σπίτι σας. Από έπιπλα, διακοσμητικά αντικείμενα, φωτιστικά, πλακάκια, είδη μπάνιου, μέχρι συστήματα κουζίνας και ψηφίδες Bissaza. Ό,τι και να δείτε στο τριώροφο κτίριο έχει την υπογραφή διάσημων σχεδιαστών του εξωτερικού και το αντιπροσωπεύει ένας μεγάλος οίκος.

### VARANGIS

Π. Μελά 10, 2310 234.210/Δωδώνης 14, Ιωάννινα, 26510 44264, www.varangis.com.gr

Προτάσεις σίγουρες και βαρύνοντος status από τις συλλογές Διά Χειρός Βαράγκη, Schemata Varangis, Zanotta και Lexington (με λευκά είδη).

### ΥΦΑΣΜΑΤΑ - ΛΕΥΚΑ ΕΙΔΗ

### CRIFE

Βασ. Όλγας 212, 2310 801.616

Εξαιρετική συλλογή από υφάσματα επιπλώσεων και κουρτίνες εισαγωγής από μεγάλους οίκους. Στεγάζεται σε ένα από τα πιο όμορφα διατηρητέα της πόλης.

### ΑΝΤΙΚΕΙΜΕΝΑ - ΦΩΤΙΣΤΙΚΑ - ΧΑΛΙΑ

### ARTEMIDE

Γ. Παπανδρέου 92, 2310 403.934

Φωτιστικά υψηλής τεχνολογίας και αισθητικής, επιδαπέδια, απλικές, επιτραπέζια, οροφής, σχεδιασμένα από μεγάλους σύγχρονους designers. Για ιδιωτικούς και δημόσιους χώρους, οι δημιουργίες της εταιρείας έχουν κερδίσει περίοπτες θέσεις σε μουσεία, μνηστέρινας τέχνης όλου του κόσμου. Η εταιρεία αναλαμβάνει τη μελέτη, την εγκατάσταση και το service.

### BACCARAT

Π. Μελά 7, 2310 235.706

Τα διάσημα κρυστάλλινα αντικείμενα σε μια δλεαστική, γεμάτη χρωματιστές, πολύτιμες λάμπες βιτρίνα. Βάζα, κομμάτια, φωτιστικά, είδη γραφείου και μινιατούρες για οπαδούς της deluxe κουλτούρας.

### COOK SHOP

Τσιμισκή 23, 2310 224.180

Conceptual shop όνομα και πράμα. Πλήρης και ενημερωμένη συλλογή για λάτρεις

της κουζίνας, από σκέυη και σερβίτσια μέχρι μικρολεπτομέρειες που μόνο μια δαιμόνια νοικοκυρά μπορεί να εκτιμήσει. Πολύ καλές τιμές, αλλά και πολύ καλά βιβλία μαγειρικής, που θα σε βγάλουν από το δίλημμα τι να του φτιάξω του αχαίρετου.

### DESIGN MARKET

Προξ. Κορομηλιά 30, 2310 272.491

Το τέλειο δώρο στον εαυτό σου ή στους καλύτερους φίλους σου. Τα χαριτωμένα, πρωτότυπα, design μικρά αντικείμενα που διαλέγει η Αλίκη All time classic, σημείο αναφοράς σε γιορτές και επετείους.

### DESIGN PLUS GALANIS

Μητροπόλεως 75, 2310 224.458,  
2310 235.080

Χρηστικά και διακοσμητικά, ultra μοντέρνα αξεσουάρ και έπιπλα εισαγωγής. Φουτουριστική, space pop ατμόσφαιρα, δίσκοι σερβιρίσματος διακοσμημένοι με ηλιοκαμένους surfer boys, «ψιλόγιγνα» τασάκια δαπέδου. Σήμα κατατεθέν του καταστήματος ο ζωντανός ροζ παπαγάλος.

### GALERIE NTOPA ΠΕΓΚΑ

Προξ. Κορομηλιά 19, 2310 286.482/  
Outlet Πέγκα 10ο χλμ. Θεσ/νίκης-Πολυγύρου, 2310 462.020

Χαλιά κλασικά και σύγχρονα – τοέκαρε εκείνα του οίκου Tufenkian – που θα ντύσουν το σπίτι με τα συναρπαστικά χρώματα και αρώματα της Ανατολής, σε τιμές ανάλογα συναρπαστικές και... χειροποίητες. Ψυχή του μαγαζιού, ο ανήσυχος ταξιδευτής Σπίρος που θα σε κεράσει ζεστό τσάι στο πατάρι.

### M&M HOUSE

Μητροπόλεως Ιωσήφ 10, 2310 269.888

Έπιπλα σε αγγλικό ύφος,

υφάσματα επίπλωσης, πανέμορφα αντικείμενα και εποχικά είδη δώρων για διακόσμηση με ρομαντική και ανάλαφρα κλασική διάθεση. Ντεσού τα λευκά είδη, από τα πιο περιζήτητα κομμάτια.

### ΠΑΡΟΥΣΙΑΣΗ

Τσιμισκή 90, 2310 251.595

Rosenthal, Laura Ashley, Versace, WMF, Leonard κ.ά., στον παράδεισο της πορσελάνης, του κρυστάλλου και των ειδών κουζίνας. Στο section «Παρουσίαση - Χώρος» μεγάλη γκάμα από έπιπλα και μικροέπιπλα που θα κάνουν τη ζωή στην κουζίνα ευκολότερη.

### STEREOSIS OBJECTS

Ικτίνου & Ζευξίδος 3, 2310 250.223

Ο Θανάσης Μπάμπας σχεδιάζει μοντέρνα, λειτουργικά και συλλεκτικά αντικείμενα από ξύλο, plexiglass και αλουμίνιο. Κανονικά έργα τέχνης.

### STUDIO ΔΕΛΤΑ

Παπακυρίση 11, Καλαμαριά, 2310 420.942

Διακοσμητικά έθνικ αντικείμενα, εντυπωσιακά κεριά και βελούδινα ριχτάκια. Η νέα τρέλα του Ηρακλή Δούκα, γνωστού διακοσμητή και persona της πόλης.

### ΜΠΑΝΙΑ-ΚΟΥΖΙΝΕΣ - ΔΑΠΕΔΑ

### KISKINIDIS

Κόμβος γέφυρας, Ε.Ο. Θεσσαλονίκης - Έδεσσας, Γέφυρα Αγ. Αθανάσιου,  
2310 716.040-10

Μοντέρνος χώρος για να φτιάξεις το μπάνιο και την κουζίνα σου. Έπιπλα και πλακάκια γνωστών εταιρειών.

### DAMASK

Εμπορικό κέντρο Eurotech, 13ο χλμ. Θεσ/νίκης-Μουδανιών, 2310 491.815

Μοναδικά υλικά και τεχνικές για one of a kind μπάνια και δάπεδα από Tandelact και μπετόν, αυθεντικά μαροκινά πλακάκια, ιταλικά έπιπλα κουζίνας και εντυπωσιακές ταπεσαρίες εισαγωγής.

### ΟΙΚΟΣΕΤ

Αθριανουπόλεως 37, 2310 326.750

Έπιπλα κουζίνας, ντουλάπες και κρεβατοκάμαρες, ιταλικής και γαλλικής κατασκευής, σε μια συλλογή με στυλ που «αντικατοπτρίζει περισσότερο τον προσωπικό τρόπο ζωής και λιγότερο τις τάσεις της μόδας», σύμφωνα με το motto της εταιρείας.

### ΦΙΛΚΕΡΑΜ- JOHNSON

Εδρα - Εργοστάσιο - Εκθεσιακό κέντρο, Λαέρτου 21, 23 & 25, Οδός προς Γεωργική Σχολή, 5ο χλμ. Καλαμαριά,  
2310 494.300

Τα πλακάκια έχουν μπει δυναμικά στο χώρο μας, όχι μόνο για τη χρωματικότητα τους αλλά και ως επιλογή διακόσμησης. ☛









**Hihonopoulos**

**BathRoom®**

Βύσσης 6, Μοναστηράκι - Τ. 210-32 12 089 • Λ. Κηφισίας & Σολωμού 1, Κηφισιά - Τ. 210-80 83 189 • Λ. Βάρης 12, Βάρη - Τ. 210-89 96 009



# Baccarat

COLLECTION LUMIÈRE

[www.baccarat.com](http://www.baccarat.com)

ΒΟΥΚΟΥΡΕΣΤΙΟΥ 21, 106 71 **ΑΘΗΝΑ**, Τ 210 36 25 050, Λ. ΚΗΦΙΣΙΑΣ 238-240 [Εμπορικό Κέντρο Μελά], 145 62 **ΚΗΦΙΣΙΑ**, Τ 210 62 36 698  
Λ. ΚΗΦΙΣΙΑΣ 37Α, 151 24 **ΜΑΡΟΥΣΙ**, [Εμπορικό Κέντρο Golden Hall], Τ 210 68 32 710, ΠΑΥΛΟΥ ΜΕΛΑ 7, 546 22 **ΘΕΣΣΑΛΟΝΙΚΗ**, Τ 2310 235 706  
notoshome shop in a shop, ΚΡΑΤΙΝΟΥ 3-5, ΠΛΑΤΕΙΑ ΚΟΤΖΙΑ, 105 51 **ΑΘΗΝΑ**, Τ 210 37 43 206  
notoshome shop in a shop, Λ. ΚΗΦΙΣΙΑΣ 37Α, 151 24 **ΜΑΡΟΥΣΙ**, [Εμπορικό Κέντρο Golden Hall], Τ 211 18 15 005.  
Αποκλειστικός Αντιπρόσωπος ΠΑΝΟΣ Α. ΝΤΕΡΟΣ, Τ 210 36 43 547, F 210 36 24 407, [www.baccarat.gr](http://www.baccarat.gr), [info@baccarat.gr](mailto:info@baccarat.gr)