

HOME mag

ΤΟ ΠΕΡΙΟΔΙΚΟ ΤΗΣ ATHENS VOICE ΓΙΑ ΤΟ ΣΠΙΤΙ

ΔΩΡΟ
ΓΙΑ ΟΛΟΥΣ ΤΟΥΣ
ΑΝΑΓΝΩΣΤΕΣ
ΤΟΥ HOME
42% ΣΕ ΟΛΑ
ΤΑ ΠΡΟΪΟΝΤΑ ΤΗΣ
EUROBATH

ΣΥΝΕΝΤΕΥΞΗ
Ζήσης Κοτιώνης
Αρχιτεκτονική είναι η ζωή

ΑΦΙΕΡΩΜΑ
Sofa Company
Διάλεξε καναπέ

ΘΕΣΣΑΛΟΝΙΚΗ
Η Cosmopolis του Βορρά

I ♥ ATHENS

Οι designers σχεδιάζουν **τασάκια** για την πόλη



27

κεντρική διάθεση - show room:
Πόντου 24 & Π.Ραΐτη, Τούρος-Αθήνα, τηλ: 210 2816414
info@lapicarp.gr - www.lapicarp.gr
ΚΑΙ ΣΕ ΕΠΙΛΕΓΜΕΝΑ ΚΑΤΑΣΤΗΜΑΤΑ

lapicarp
interior decoration

χαλιά - δέρματα - μαξιλιάρια - γούνες - ειδικές κατασκευές ταπήτων





ΚΑΙΝΟΥΡΓΙΑ ΕΠΟΧΗ - ΚΑΙΝΟΥΡΓΙΑ ΑΡΧΗ

Tο καλύτερο κομμάτι του σπιτιού μου είναι ένα τεράστιο Biedermayer τραπέζι που μου χάρισε η κολλητή μου όταν το βαρέθηκε. Δηλαδή, δεν το πλήρωσα χρυσό –που θα του άξιζε–, όμως το φχαριστιέμαι διπλά, είναι τέλειο και μου 'ρθε τσάμπα. Η κρίση είναι εδώ κι είναι δύσκολο, αν όχι επικίνδυνο, να κάνουμε πως δεν τη βλέπουμε. Όμως αυτή η κρίση μάς επαναπροσδιορίζει, μας θυμίζει την ανταλλαγή, την απλότητα, μας «αλλάζει». Συνήθειες, στάση ζωής, τρόπους αντιμετώπισης. Μας κάνει πιο ευέλικτους, πιο δυναμικούς, λιγότερο «ξοδεμένους». Με το σλόγκαν «απόψε θα βγω μέσα» να κυκλοφορεί από στόμα σε στόμα πιο επίκαιρο από ποτέ, μας μαζεύει ξανά σπίτι.

Καμιά φορά, αυτή η ίδια κρίση μάς κάνει να είμαστε πιο απαιτητικοί. Αγαπάμε την πόλη μας και όταν αυτή μας φωνάζει “sos” την ακούμε. Βγαίνουμε έξω, τη φωτίζουμε στα μέρη που είναι σκοτεινή, τη θέλουμε ωραία και καθαρή, κρίση-ξεκρίση βρήκαν να μας κόψουν και το τσιγάρο, καπνίζουμε στο δρόμο και κάνουμε “smirting” – πού είναι τα τασάκια;;;

Δεν είναι κακό να αλλάζουμε, δεν είναι καθόλου κακό. Το φθινόπωρο είναι μια καινούργια εποχή, μπορεί να είναι και μια καινούργια αρχή; 🍂



ΧΑΛΑΝΔΡΙ
Λεωφ. Κηφισός 248
Τηλ.: 210 6711700

ΑΙΓΙΝΟΣ
Λεωφ. Ποσειδώνος 55
Τηλ.: 210 9839040

ΘΕΣΣΑΛΟΝΙΚΗ
Κόρνηταινιάδης 23
Τηλ.: 2310 486624
greece@noche-bobois.com

www.noche-bobois.com



Jean Paul
GAULTIER

Σύνθεση καναπέ: Mah Jong Couture
Dressed by Jean Paul Gaultier
Design Hans Hoyer

Designed for you

rochebobo
PARIS

20 YEARS OF CREATIONS

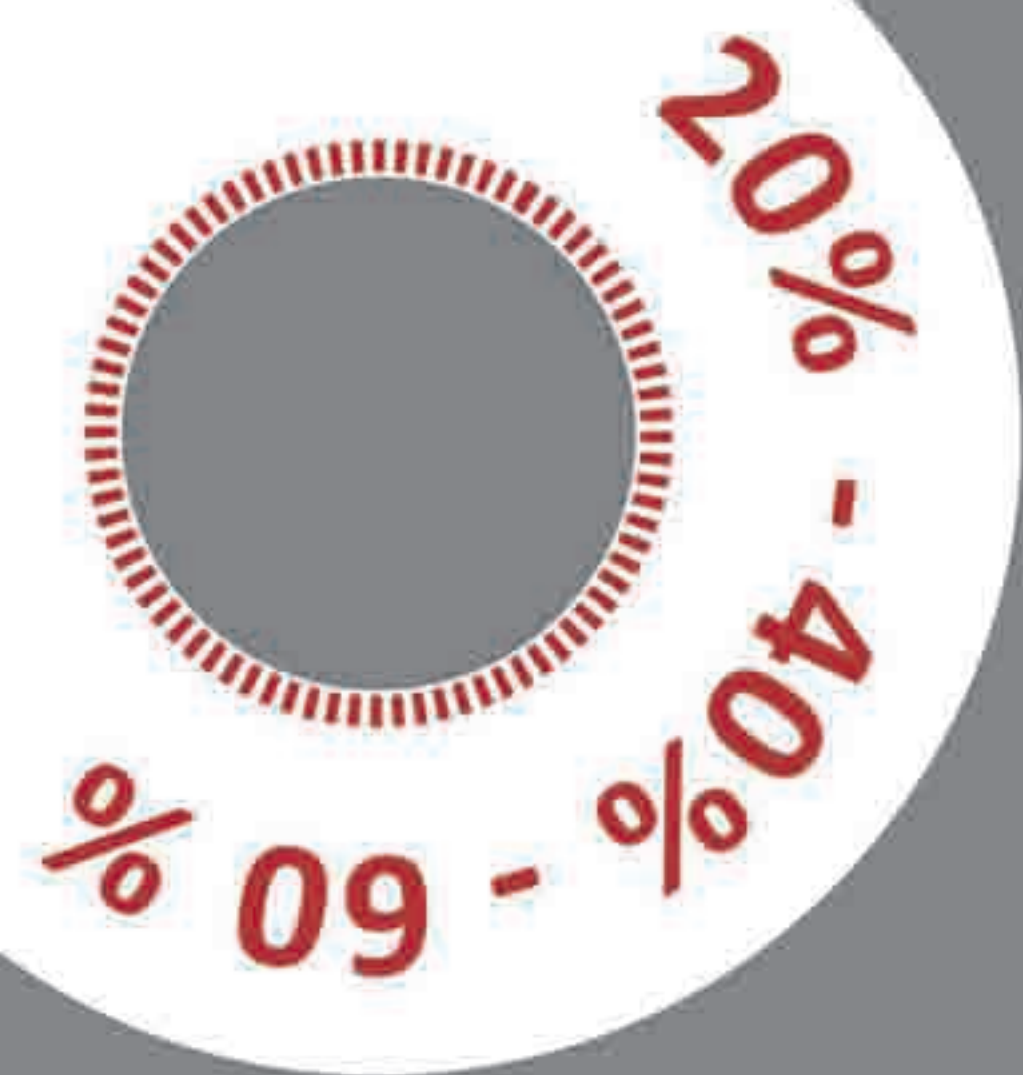

Happy

20% έως 60%
σε έπιπλα και λευκά είδη

COCO-MAT
sleep on nature

Days!

6-13 Νοεμβρίου 2010

Δευτέρα - Παρασκευή 9:00 - 21:00, Σάββατο 9:00 - 17:30, Κυριακή 9:30 - 14:30

Κεντρικό κατάστημα: Τσιτοίου 165, Κηφισιά, 210 6251971, info@coco-mat.com
www.coco-mat.com

TRIPP
TRAPP™



DESIGN ΓΙΑ ΜΙΚΡΑ
ΚΑΙ ΜΕΓΑΛΑ ΠΑΙΔΙΑ!
ΕΝΑ ΑΠΟ ΤΑ ΠΙΟ
ΔΙΑΣΗΜΑ ΑΝΤΙΚΕΙΜΕΝΑ
ΤΟΥ ΣΚΑΝΔΙΝΑΒΙΚΟΥ
ΝΤΙΖΑΪΝ, ΕΡΓΟΝΟΜΙΚΟ
ΚΑΙ ΒΡΑΒΕΥΜΕΝΟ.
ΚΑΙ Η ΑΛΗΘΕΙΑ ΕΙΝΑΙ
ΟΤΙ ΤΟ ΚΑΡΕΚΛΑΚΙ
TRIPP TRAPP ΤΗΣ
ΕΤΑΙΡΕΙΑΣ STOKKE,
ΑΠΟ ΟΤΑΝ ΠΡΩΤΟΕΜΦΑ-
ΝΙΣΤΗΚΕ ΤΟ 1972,
ΑΝΕΤΡΕΨΕ ΤΑ ΔΕΔΟΜΕΝΑ
ΣΤΑ ΠΑΙΔΙΚΑ ΚΑΘΙΣΜΑΤΑ.



Το **Stokke Tripp Trapp** πρωτοεμφανίστηκε στη Νορβηγία το 1972, ανατρέποντας τα δεδομένα στα παιδικά καρεκλάκια. Ολα ξεκίνησαν όταν ο σχεδιαστής **Peter Opsvik** παρατήρησε το γιο του να κάθεται άβολα σε μια καρέκλα για ενήλικους, με τα πόδια του να κρέμονται και τα χέρια του να μη φτάνουν στο τραπέζι. Τότε σκέφτηκε να σκώσει το επίπεδο του πατήματος του καθίσματος, ώστε ο μικρός να μπορεί με άνεση να ακουμπά τους αγκώνες στο τραπέζι διατηρώντας μια σταθερή βάση για τα πόδια του. Η καλαίσθητη σχεδιαστικά λύση εξασφάλιζε ελευθερία κινήσεων για το παιδί, επιτρέποντάς του να είναι ενεργό μέλος στην καθημερινή ζωή γύρω από το οικογενειακό τραπέζι. Από τότε 7.000.000 τέτοια καρεκλάκια έχουν φιλοξενήσει δύο και τρεις γενιές οικογενειών ανά τον κόσμο. Αυτό που κάνει το

Tripp Trapp πραγματικά ξεχωριστό είναι η απλότητά του και η ευκολία στη χρήση του. Σε αντίθεση με τα υπόλοιπα μοντέλα της αγοράς, που είναι απλώς υπερυψωμένα, αυτό ρυθμίζεται και σε ύψος και σε βάθος, ακολουθώντας την ανάπτυξη του παιδιού. Τώρα το Tripp Trapp προσφέρει ακόμη μεγαλύτερη άνεση και προστασία στα μικρότερα παιδιά. Το νέο **Baby Set** προσαρμόζεται στο κάθισμα, είναι πολύ εύκολο στη χρήση, στη μεταφορά και στην αποσυναρμολόγηση, ενώ πλένεται ακόμη και στο πλυντήριο πιάτων. Το Tripp Trapp έχει κερδίσει μεγάλο αριθμό βραβείων παγκοσμίως (αυτή την εποχή συμπεριλαμβάνεται στην έκθεση Iconic Children's Furniture στο Μουσείο Victoria & Albert), ενώ σε συνδυασμό με το νέο Baby Set βραβεύτηκε ως «Best in Test» από τον Σύλλογο Καταναλωτών Δανίας το 2010.

STOKKE®



TRIPP TRAPP®

Η καρέκλα που μεγαλώνει μαζί με το παιδί.™

BATHROOM



1

KITCHEN



VENETI
ΜΠΑΝΙΟ | ΚΟΥΖΙΝΑ

Α. Μαραθώνος 1&3, Γλυφάδα | Α. Βουλιγαυμένης 113, www.veneti.gr



"All You Need Is Love"
from the LOVE_STORIES collection



"Like Love & Pain - Love Hurts"
from the LOVE_STORIES collection



"Splash No.5"
from the RUG_ADDICT collection



"Meadow One"
from the RUG_ADDICT collection



"Koi No.7"
from the RUG_ADDICT collection



"Basana Eye Candy Pink"
from the CLASSIC collection

Introducing RUG_STAR by Jürgen Dahlmanns

Μοναδικά, χειροποίητα χαλιά



"Johnny I'm Going To Jackson No.43"
LOVE_STORIES collection
(150 Knotts Wool & Silk)

 **petratos**
hand knotted art
EXCLUSIVE CARPETS



Ολοκληρωμένη πρόταση μπάνιου με πλακάκι Provenza, λεκάνη Pozzi Ginori Fantasia 2, κρεμαστή με εντί/νο καζανάκι SCHWAB 230, έπιπλο Arcom 140x50, νιπτήρας τύπου Corian 60x40, μπαταρία ντους και επίτοιχη μπαταρία νιπτήρος.

Πλακάκια Case της σειράς LEA
Η πρόταση Case της Lea επαναφέρει στη μνήμη την κλασική αίσθηση του δέρματος.
Με χρώματα μαύρο, άσπρο καφέ και με το γεωμετρικό περίγραμμα που περικλείει το σχέδιο δίνοντας όγκο και τρισδιάστατη αίσθηση προσφέρει αμέτρητες δυνατότητες για επενδύσεις



Μαγιο καμπίνα Tempo Junior με χαμηλή ρυθμιζόμενη θερμοκρασία, οθόνη LCD, αρωματοθεραπεία, αλάρι, σκουσέζικο ντους, θερμοστατικός μίκτης, κρύσταλλα 8 χιλ. securit, φωτισμός, ραδιόφωνο με σύνδεση I-pod.

ΔΗΜΙΟΥΡΓΗΣΤΕ ΤΟ ΔΙΚΟ ΣΑΣ ΜΟΝΑΔΙΚΟ ΠΑΡΑΔΕΙΣΟ

Το σπίτι είναι κάτι παραπάνω από αισθητική και λειτουργικές λύσεις νέας τεχνολογίας. Είναι προσωπικό γούστο, στάση ζωής, ολόκληρη φιλοσοφία. Η **Eurobath** μας δίνει τη δυνατότητα να το σχεδιάσουμε με τον πιο τέλειο τρόπο στην πιο τέλεια τιμή!

ΝΕΑ ΤΕΧΝΟΛΟΓΙΑ / ΛΕΙΤΟΥΡΓΙΚΕΣ ΛΥΣΕΙΣ / ΕΥΕΛΙΚΤΕΣ ΟΙΚΟΝΟΜΙΚΕΣ ΠΡΟΤΑΣΕΙΣ



Έπιπλο & καθρέφτης του ιταλικού οίκου Arcom της σειράς La Fenice.



Μπανιέρα Hafro Era 200x120 με υδρομασάζ και αερομασάζ με 8 jet.



Πλακάκια BIOESSENZE του οίκου Lea σε τέλεια απομίμηση φυσικού ξύλου. Για όσους θέλουν ξύλο αλλά ο χώρος τους δεν επιτρέπει τη χρήση ενός ευαίσθητου υλικού.

Πλακάκια SLIMTECH 3.5mm σε μεγάλη διάσταση (300cmx100cm) ιδανικά για να ανακαινίσετε τον χώρο σας αφού τοποθετούνται επάνω σε οποιοδήποτε υλικό εύκολα και καθαρά χωρίς να χρειάζεται να αφαιρεθεί η παλιά επιφάνεια. Επίσης κατάλληλο για ψευδοροφές, προσόψεις και κυρτές επιφάνειες.

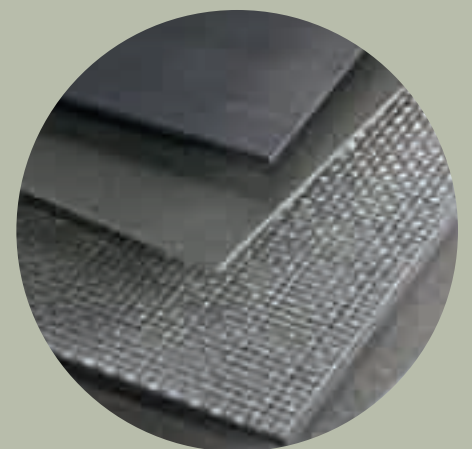

ΚΟΥΤΕ
ΚΑΙ
ΚΕΡΑΙΣΤΕ

eurobath

Μέλος του ομίλου εταιρειών HOME ART

Λ. ΛΑΥΡΙΟΥ 105, ΓΛΥΚΑ ΝΕΡΑ, 210 6042.212

ΣΕ ΟΛΟΥΣ ΤΟΥΣ ΑΝΑΓΝΩΣΤΕΣ ΤΟΥ HOME
ΣΕ ΟΛΑ ΤΑ ΠΡΟΪΟΝΤΑ ΤΗΣ EUROBATH ΕΩΣ 30/11

Η συλλογή της **Eurobath** είναι πλούσια σε πλακάκια και ψηφίδες, νιπτήρες, λεκάνες, καμπίνες και ντουζιέρες, μπανιέρες, έπιπλα, αξεσουάρ και σώματα μπάνιου, μεγάλη γκάμα από μπαταρίες, παρκέ, διακοσμητική πέτρα, κεραμικά πατωμάτων και εξωτερικών χώρων, ολοκληρωμένες προτάσεις για κουζίνες υψηλής αισθητικής. Τη συλλογή υπογράφουν κορυφαίες ευρωπαϊκές εταιρείες όπως οι: Lea Ceramiche, Saloni, Trend, Olympia, Arcom, Pozzi Ginori, Coem, Provenza, Ergom, Frattini.
Γνωρίστε τις από κοντά στον εκθεσιακό χώρο της Eurobath.

-42%

Ισχύει με την επίδειξη του κουπονιού.



54

ΘΕΜΑΤΑ

18_Cover
O Rene Bouchara σχεδιάζει το εξώφυλλο του HOME

20_Focus
Στην Αθήνα και τον κόσμο
Πρόσωπα, τέχνη, αντικείμενα, τάσεις

32_Προσωπικός χώρος
Λίγο πριν τις εκλογές, στο σπίτι του Γιάννη Μπουτάρη
Του ΔΗΜΗΤΡΗ ΚΑΡΑΘΑΝΟΥ

34_2310 Cosmopolis
Η Θεσσαλονίκη από το Α ως το Ω
Των ΣΤΕΦΑΝΟΥ ΤΣΙΤΣΟΠΟΥΛΟΥ & ΒΑΓΙΑΣ ΜΑΤΖΑΡΟΓΛΟΥ

42_Επιλογές
Εδώ τα καλά χαλιά! Μοντέρνα, χρωματιστά, ένα για τον καθένα

46_Συνέντευξη
Ζήσης Κοτιώνης,
«Αρχιτεκτονική είναι η ζωή»

Του ΓΙΑΝΝΗ ΚΩΝΣΤΑΝΤΙΝΙΔΗ
52_Homegirl
Smoke Alone
Η Αθήνα, ένα τεράστιο τασάκι
Της ΜΑΝΙΝΑΣ ΖΟΥΜΠΟΥΛΑΚΗ

54_I love Athens
8 designers βάζουν τασάκια στους δρόμους
Επιμέλεια: ΝΕΝΕΛΑ ΓΕΩΡΓΕΛΕ

74_Μοντέρνοι καιροί
Στο σπίτι-ατελιέ των αδελφών Γιώργου και Κωνσταντίνου Βαβουλουσάκη
Της ΝΕΝΕΛΑΣ ΓΕΩΡΓΕΛΕ

92_Πρόσωπο
Σωτήρης Λάζου, ένας Έλληνας designer με διεθνείς διακρίσεις
Του ΕΥΑΓΓΕΛΟΥ ΠΑΠΑΔΑΚΗ

94_Home Therapy
Δείξε μου το πουφ σου, να σου πω ποιος είσαι
Της ΕΛΕΝΑΣ ΛΑΝΑΡΑ

SHOPPING

62_Trends
Γκρίζα ζώνη, Retro lovers

66_ΑΦΙΕΡΩΜΑ
Στάσου πλάι μου
Ο καναπέδες στα καλύτερά του

82_Μείνε σπίτι
Ντιζάιν στο κρεβάτι. Ο ροκ σαρ, η ωραία κοιμωμένη και τα δωμάτιά τους

86_Cover Story
Πολυθρόνες και υφάσματα, μια σχέση με πάθος

98_Private Room
Το μπάνιο ξεδιπλώνει την προσωπικότητά του

103_ΟΔΗΓΟΣ
Αθήνα - Θεσσαλονίκη. Οι πιο ψαγμένες διευθύνσεις της αγοράς

114_Σταυρόλεξο
Για δυνατούς του ντιζάιν λύτες
Της ΣΤΕΛΛΙΝΑΣ ΚΑΡΡΑ

Εκδότης: Φώτης Γεωργελάς

Σύμβουλος έκδοσης: Αγγελική Μπιρμπίλη
Διευθύντρια: Νενέλα Γεωργελέ
Γενική διεύθυνση διαφήμισης
Λουίζα Ναθαναήλ

Creative Director: Φώτης Πεκλιβανίδης

Art Director: Κωνσταντίνα Βλαχοπούλου
Τεχνικός διευθυντής: Βάιος Σιντσιρμάς

Συντονισμός: Ναταλία Δούκα

Συντακτική ομάδα

Σταυρούλα Παναγιωτάκη, Γιάννης Κωνσταντινίδης, Σώτη Τριανταφύλλου, Μανίνα Ζουμπουλάκη, Γιώργος Κυρίτσος, Άγγελος Τσέκερης, Γιώργος Τζιρτζιλάκης, Στέφανος Τσιτσόπουλος, Νατάσα Τριβιζά, Γιάννης Νένης, Τζένη Σταυροπούλου, Ζιζή Σφυρή, Στελλίνα Καρρά, Βάγια Ματζάρογλου, Σάντρα-Οντέ Κυπριωτάκη, Μυροίνη Λιοναράκη, Λένα Χουρμούζη, Μαρίτα Γεωργίου, Έλενα Λαυραρά, Δημήτρης Καραθάνος

Ρεπορτάζ αγοράς

Λένα Μένδρη, Καρολίνα Κούκη, Ελένη Μαίλη

Γραμματεία σύνταξης: Γεωργία Σκαμάγκα

Ατελιέ: Μορφούλα Βογιατζόγλου, Αντιγόνη Γραμμένη, Sotos Anagnos

Διόρθωση κειμένων: Δήμητρα Γκρους, Δήμητρα Αρβανιτάκη

Επεξεργασία εικόνων: Στέλιος Βαζουράκης, Μιχάλης Τζανετάκης

Φωτογράφοι: Τάκης Σπυρόπουλος, Κώστας Πηγαδάς, Σταύρος Ανδριώτης, Νίκος Κοκαλιάς, Αλέξανδρος Φιλιππίδης, Θανάσης Αλεξίου, Σάκης Γιούμπασος, Ιωάννα Ρουφοπούλου, Γιώργος Παπαδόπουλος, Αλέξανδρος Αβραμίδης, Κώστας Αμοιρίδης

Διευθυντής εμπορικής ανάπτυξης

Νίκος Τσουανάτος

Διευθύντρια διαφήμισης

Αναστασία Μπαφούνη

Direct Market Manager

Βασίλης Ζαρκαδούλας

Υπεύθυνος τμήματος Direct Market

Μιχάλης Κούβελας

Direct Market: Γιώργος Απέργης, Ιωάννα Μπούσογυ, Νίκος Δαμδημόπουλος, Δημήτρης Καλαμάρης, Νώντας Νταμπάνης

Συντονισμός διαφήμισης

Δήμητρα Χιώτη ads@athensvoice.gr

Υποδοχή διαφημιστικής αγοράς

Μαρία Αυγερινού marketing@athensvoice.gr

Project Manager Μάρω Ζήνα

Διεύθυνση λογιστηρίου: Έφη Μούρτζη (210 3617.170)

Διαχωρισμοί - εκτύπωση

«Η Καθημερινή ΑΕ»

Το περιοδικό HOME mag «Design & the city» εκδίδεται από την «PLUS ATHENS Εκδοτική»

Χ. Τρικούπη 22, Αθήνα,

210 3630.374 info@homemag.gr

Το περιοδικό διανέμεται δωρεάν. Απαγορεύεται η αναδημοσίευση, η αναπαραγωγή, ολική ή μερική, η διασκευή ή απόδοση του περιεχομένου της έκδοσης με οποιοδήποτε τρόπο, μηχανικό, ηλεκτρονικό ή άλλο, χωρίς προηγούμενη γραπτή έγκριση του εκδότη. ISSN 1790-6725

THERE IS LIGHT ON EARTH.



Cosmic Leaf, design Ross Lovegrove

Η Artemide φέρνει στο φως την ιστορία του Θιβετιανού Ghesce Yesce Tobden, ο οποίος έχοντας καταφέρει να αποδράσει από το σκοτάδι του θρησκευτικού δικαίου, φωτίζει τον κόσμο για 73 χρόνια με την συμπόνοια και τη σοφία των διδαγμάτων του. Έγινε δωρεά από την Artemide στο "Ταμείο Διασφάλισης των Διδαχών του Σεβασμιού Ghesce Yesce Tobden", του Πολιτιστικού Συλλόγου "La Ruota del Diamante". Φωτογραφία της Melina Mulas.

Artemide Hellas A.E. • 210 3646770 • info@artemide.gr • www.artemide.com

Artemide[®]
THE HUMAN LIGHT.

ΤΟ ΝΤΙΖΑΪΝ ΕΙΝΑΙ ΜΕΤΑΜΟΡΦΩΣΗ

Ο ΓΑΛΛΟΣ ΝΤΙΖΑΪΝΕΡ **ΡΕΝΕ ΜΠΟΥΧΑΡΑ** ΕΙΝΑΙ ΜΙΝΙΜΑΛΙΣΤΗΣ, ΣΥΝΔΕΕΙ ΤΟ ΝΤΙΖΑΪΝ ΜΕ ΤΗΝ ΑΡΧΙΤΕΚΤΟΝΙΚΗ, ΤΗ ΓΛΥΠΤΙΚΗ, ΤΗΝ ΤΕΧΝΗ ΚΑΙ ΧΑΡΙΖΕΙ ΓΙΑ ΤΟ ΕΞΩΦΥΛΛΟ ΤΟΥ HOME ΤΗΝ ΤΕΛΕΥΤΑΙΑ ΤΟΥ ΔΗΜΙΟΥΡΓΙΑ: ΜΠΟΥΦΕΣ PAPILLON.

Της ΛΕΝΑΣ ΧΟΥΡΜΟΥΖΗ

Γιατί Papillon (πεταλούδα); Διότι με συναρπάζουν τα έντομα όλων των ειδών. Και όντως η πηγή της έμπνευσης ήταν αυτή η πανέμορφη κίτρινη πεταλούδα με τα μαύρα σημάδια στα φτερά του γένους *Papilio Machaon Linnaeus* (οικογένεια Παπιγιονίδια Μαχάονες). Μια έμπνευση που έχει να κάνει με τη διαδικασία της μεταμόρφωσης. Η αλλαγή της μορφής στην εξέλιξη των ειδών με συναρπάζει. Πώς θα ήταν για παράδειγμα να γεννιέσαι ψάρι και στην πορεία να εξελίσσεσαι σε άνθρωπο; Η αλλαγή είναι ριζική. Το να σχεδιάσω ένα έπιπλο που να μοιάζει με πεταλούδα είναι σχετικά απλό. Το δύσκολο ήταν να δείξω τη διαδικασία της μεταμόρφωσης. Έτσι όταν ο μπουφές είναι κλειστός δίνει την εικόνα ενός ασπόνδυλου εντόμου που κάθεται ακίνητο. Όταν οι πόρτες περιστρέφονται το έπιπλο θυμίζει πεταλούδα που πετάει ανέμελα και χάνεται. Αυτή η ποιητική διάθεση είναι για μένα ό,τι πιο σημαντικό στη δουλειά μου.

Και ντιζάινερ και γραφίστας και αρχιτέκτονας και σκηνογράφος; Όλα βρίσκονται κάτω από την ομπρέλα του ντιζάιν. Πιστεύω ακράδαντα ότι ένας ντιζάινερ μπορεί να ασχοληθεί με αρκετές παρεμφερείς ειδικότητες. Κι αυτό πηγάζει από την εσωτερική του ανάγκη να ελέγχει όλες τις πλευρές της δημιουργίας. Ασχολούμαστε με ένα ευρύ φάσμα δημιουργικότητας.

Κάποτε στην Αμερική... Οι σπουδές στο εξωτερικό επηρέασαν όσο τίποτε άλλο την αισθητική μου. Όπως λέει και μια κινεζική παροιμία, «εάν θες να δεις το βουνό από πολύ κοντά, απομακρύνσου όσο μπορείς από αυτό». Έμαθα από μικρός να είμαι ανεξάρτητος. Η Νέα Υόρκη απλά δεν έχει ουδεμία σχέση με τις υπόλοιπες ΗΠΑ. Τέτοια ποικιλία σε ανθρώπους, ιδέες, πολιτισμούς δεν υπάρχει που-



WHO IS WHO

Γεννημένος στο Παρίσι το 1963, ο Ρενέ άφησε την Πόλη του Φωτός σε ηλικία 13 ετών για τη Νέα Υόρκη. Εκεί το 1985 σπουδάζει ντιζάιν στο Ινστιτούτο Pratt. Μια δεκαετία μετά επιστρέφει στο Παρίσι για να στήσει το δικό του στούντιο στην αγαπημένη του γειτονιά, τη Βαστίλ. Έχει τιμηθεί με το *Grand Prix du design* από το Δήμο των Παρισίων και με το *Prix de la Presse* στη διεθνή έκθεση επίπλων στο Παρίσι. Παράλληλα είναι γραφίστας, σκηνογράφος, αρχιτέκτονας και διακοσμητής εσωτερικών χώρων. Το πάθος του είναι η κλασική μουσική και το 2007 κατασκεύασε το πιστό αντίγραφο του σκαμπί που χρησιμοποιούσε ο διακεκριμένος Καναδός σολίστ του πιάνου Γκλεν Χέρμπερτ Γκουλντ. Ο Ρενέ θεωρεί αυτό το σημαντικότερο έργο της καριέρας του μέχρι σήμερα.

θενά αλλού. Οι σπουδές μου στο Ινστιτούτο Pratt καθόρισαν την καριέρα μου. Η αισθητική μου ήταν καθαρά ευρωπαϊκή, ενώ στη Νέα Υόρκη αναζητούσαν περισσότερο τις ρίζες τους. Θα έλεγα ότι η προσέγγιση του αρχιτέκτονα Mies van der Rohe «το λιγότερο είναι περισσότερο» με καλύπτει απόλυτα. Για ένα διάστημα το είχα οικειοποιηθεί τελείως, μέχρι που εμφανίστηκε η ατάκα «το λιγότερο είναι βαρετό» από τον αρχιτέκτονα Robert Ventury. Μια φράση που άλλαξε τελείως το όραμα του Mies και το δικό μου.

Οι κριτικοί λένε: «Ο Μπουχαρά είναι ένας σύγχρονος σχεδιαστής που φλερτάρει με την τεχνολογία». Συμφωνείς; Ναι. Πάντα παρακολουθώ τις εξελίξεις σε νέα υλικά και διαδικασίες, χωρίς αυτό να γίνεται αυτοσκοπός. Η ιδέα πρέπει να κυριαρχεί, η τεχνολογία ή η τεχνική μπορούν απλά να εξυπηρετήσουν στο σχεδιασμό της ιδέας. Εμείς οι σχεδιαστές αδιαμφισβήτητα έχουμε μέσα μας το ρόλο του εξερευνητή, αλλά πρέπει να παράγουμε σχέδια εύχρηστα.

Τι είναι κόλαση στο ντιζάιν; Η μαζική παραγωγή ανούσιων αντικειμένων.

Σε δέκα χρόνια από τώρα; Με φαντάζομαι σαν την πεταλούδα μου να αιωρούμαι στα 3.000 πόδια, σε ηλιόλουστα ύψη, και να βλέπω μπροστά μου τον πιανίστα Γκλεν Γκουλντ και τον Δημήτρη Μητρόπουλο να διευθύνουν Μπαχ. Δεν έχω τη φιλοδοξία να ανοίξω ένα μεγάλο γραφείο σε μια καλή περιοχή. Αυτό είναι για τους άλλους. Για μένα επιτυχία είναι η ευτυχία.

* Τα έπιπλα του Ρενέ Μπουχαρά θα βρείτε στα καταστήματα **Roche Bobois**



Baccarat

COLLECTION LUMIÈRE

www.baccarat.com

ΒΟΥΚΟΥΡΕΣΤΙΟΥ 21, 105 71 ΑΘΗΝΑ, Τ 210 36 63 900, Α. ΚΗΦΙΣΙΑΣ 238-240 (Εμπορικό Κέντρο Μελό), 165 62 ΚΗΦΙΣΙΑ, Τ 210 62 36 888
Α. ΚΗΦΙΣΙΑΣ 37Α, 151 24 ΜΑΡΟΥΣΙ, (Εμπορικό Κέντρο Golden Hall), Τ 210 68 32 710, ΠΑΥΛΟΥ ΜΕΛΑ 7, 546 22 ΘΕΣΣΑΛΟΝΙΚΗ, Τ 2310 378 888
notashome shop in a shop, ΚΡΑΤΙΝΟΥ 3-Ε, ΠΛΑΤΕΙΑ ΚΟΤΖΙΑ, 105 51 ΑΘΗΝΑ, Τ 210 37 43 208
notashome shop in a shop, Α. ΚΗΦΙΣΙΑΣ 37Α, 151 24 ΜΑΡΟΥΣΙ, (Εμπορικό Κέντρο Golden Hall), Τ 211 18 15 005
Απακλιμακωτός Αντιπρόεδρος ΠΑΝΟΣ Α. ΝΤΕΡΟΣ, Τ 210 36 63 947, F 210 36 26 407, www.baccarat.gr, info@baccarat.gr

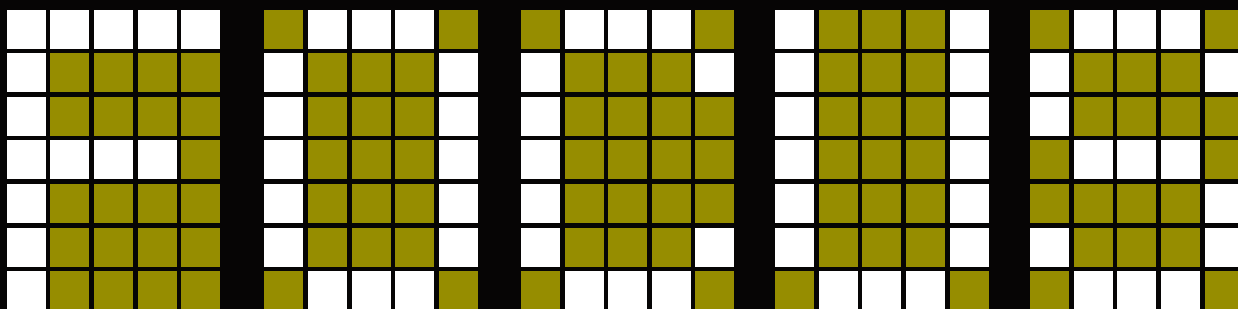

ΣΤΗΝ ΑΘΗΝΑ
ΚΑΙ ΣΤΟΝ ΚΟΣΜΟ
ΠΡΟΣΩΠΑ, ΤΑΣΕΙΣ,
ΑΝΤΙΚΕΙΜΕΝΑ,
ΤΕΧΝΗ

ΕΠΙΜΕΛΕΙΑ: ΝΕΝΕΛΑ
ΓΕΩΡΓΕΛΕ
ΣΥΝΕΡΓΑΣΤΗΚΑΝ: ΛΕΝΑ
ΧΟΥΡΜΟΥΖΗ, ΕΥΑΓΓΕΛΟΣ
ΠΑΠΑΔΑΚΗΣ, ΛΕΝΑ ΜΕΝΔΡΗ,
ΝΑΤΑΛΙΑ ΔΟΥΚΑ

ΠΟΛΙΤΙΣΜΟΣ, ΕΝΑ ΒΗΜΑ ΜΠΡΟΣΤΑ

Μετά από μία δεκαετία, η Στέγη Γραμμάτων και Τεχνών του Ιδρύματος Αλέξανδρος Ωνάσης στη Λεωφόρο Συγγρού ανοίγει για το κοινό τον Νοέμβριο. Με 18.000 τ.μ. εμβαδόν και 27 μέτρα ύψος επενδυμένα με λευκό μάρμαρο και γυαλί, το κτίριο αποτελεί αναφορά στη λιτότητα της αρχαίας ελληνικής αρχιτεκτονικής. Το νέο κόσμημα της Αθήνας ανέλαβε να κατασκευάσει το γαλλικό αρχιτεκτονικό γραφείο Architecture Studio, ενώ το σχεδιασμό των στολών του προσωπικού υπογράφει το ελληνικό δίδυμο των σχεδιαστριών DELIGHT. Οι στόχοι είναι πολλαπλοί. Παρέχει στους Έλληνες καλλιτέχνες ένα άρτιο εργαλείο για να αναπτύξουν την τέχνη τους, ενώ προσφέρει τη δυνατότητα σε ξένους δημοσιογράφους, κριτικούς, διευθυντές πολιτιστικών δρώμενων να τους γνωρίσουν από κοντά και να αναδείξουν τη δουλειά τους στο εξωτερικό. -Ε.Π.



time
for
smart
shopping



new store

moda bagno
choice

ΑΚΑΠΑΥΣΕΩΣ 05, ΚΕΡΑΤΣΙΝΙ, Τ 210 41 19 788 - 210 41 17 340, ΑΡΤΙΣΤΙΚΑ ΠΡΟΪΟΝΤΑ ΚΑΙ ΣΤΙΛ, WWW.MODABAGNO.IT



TEA FOR TWO

«Να ένα σερβίτσιο που θα το ζήλευε κι ο Λαγός» μονολόγησε η Αλίκη, που είχε φύγει από τη Χώρα των Θαυμάτων για να κάνει μια βόλτα στα μαγαζιά. «Διαθέσιμο από αρχές Νοεμβρίου», διάβασε στην επιγραφή. Γύρισε τους δείκτες του ρολογιού τσέπης, που κουβαλούσε πάντα μαζί της για να περάσει γρήγορα ο χρόνος, κι έτρεξε στα if & for. Βγαίνοντας από το κατάστημα σταμάτησε ένα ταξί και τρία τέταρτα αργότερα απολάμβανε ζεστό τσάι με φρούτα του δάσους στη βεράντα του Λαγού. Το ράδιο έπαιζε Pink Martini και τα φύλλα από τα δέντρα έπεφταν στη λίμνη. Ο Λαγός λάτρεψε τόσο πολύ το νέο του σερβίτσιο που λεγόταν *Pip Home*, ώστε πέταξε επιτόπου το παλιό. Η τσαγιέρα και τα φλιτζανάκια της θα στόλιζαν πλέον –όταν δεν χρησιμοποιούνταν– τον ξύλινο μπουφέ του. *Θα τα βρεις κι εσύ στα if & for.* -Ε.Π.

ΜΕΤΑΜΟΡΦΟΣΙ ΦΩΤΟΣ

Έξυπνα, καινοτόμα και προσαρμοσμένα στις ανάγκες του χρήστη. Τα Metamorfosi αντιπροσωπεύουν τη νέα γενιά φωτιστικών της ιταλικής **Artemide** και επιτρέπουν στο χρήστη να διαλέξει τη δική του φωτιστική απόχρωση, σε σχέση όχι μόνο με το περιβάλλον αλλά και με τις δραστηριότητές του, την πνευματική του κατάσταση και την ψυχική διάθεση. Τρεις παραβολικοί ανακλαστήρες διαχέουν το φως που παράγεται από τρεις λάμπες αλογόνου

150 W, μέσω τριών διχρωματικών φίλτρων, στα τρία βασικά χρώματα, κόκκινο, μπλε και πράσινο, επιτυγχάνοντας έναν ιδιόζοντα φωτισμό με ζεστές αποχρώσεις. Οι τρεις προβολείς ελέγχονται συγχρόνως και ξεχωριστά από ένα μικροτσίπ. Η ένταση του φωτός μεταβάλλεται με τηλεχειριστήριο. Η πατέντα του μικροτσίπ της Artemide ενέπνευσε γνωστούς σχεδιαστές, όπως οι **Hannes Wettstein, Ernesto Gismondi, Pierluigi Nicolin** και πολλοί άλλοι, ενώ νονός της σειράς με το ελληνικό όνομα Metamorfosi είναι ο Ernesto Gismondi. **ARTEMIDE**, www.artemide.com -Λ.Χ.



ΑΝΟΔΙΚΗ ΕΞΕΛΙΞΗ

Μη σας ξεγελάνε τα σκαλιά και οι ανθρώπινες φιγούρες. Δεν πρόκειται για την εξέλιξη του ανθρώπου βάσει της δαρβίνειας θεωρίας, αλλά για φιγούρες που συμβολίζουν την οικογένεια που κατοικεί στο συγκεκριμένο σπίτι στην Αράχωβα. Το κόνσεπτ εμπνεύστηκε η Ελληνίδα designer **Σοφία Ζουμπούλη**, κόρη των γνωστών designers Νίκου Ζουμπούλη και Τίτσας Γραικού, που από τις πρώτες της δημιουργίες έδειξε το... κληρονομικό της χάρισμα και συνεχίζει ακάθεκτη. Το έργο είναι κατασκευασμένο από πολύχρωμο πλεξιγκλάς. Το παράθυρο πίσω από την εσοχή της σκάλας, που καλύπτει η δημιουργία, επιτρέπει στο φως διάφορους παιχνιδισμούς προσδίδοντάς της διαφορετική ένταση και τόνο. **STUDIO METAPLISIS** -Ε.Π.



ΦΩΣ ΘΑ ΠΕΙ...ΦΙΔΙ

Το φωτιστικό από τη σειρά **Vertigo** είναι πρωτότυπο, εύκαμπτο και εργονομικό. Μπορεί να φωτίσει την πιο σκοτεινή γωνιά, από το πάτωμα μέχρι και το ταβάνι. Το πηγαίνει και το φέρνεις εύκολα. Και το κυριότερο; Δεν δαγκώνει. Θέλεις να διαβάσεις, να φωτίσεις το καθιστικό σου, να παίξεις με το διακοσμητικό κατοικίδιο σου; Το Vertigo Snaker τα κάνει όλα και συμφέρε. **ΦΩΤΟΔΙΑΣΤΑΣΗ** -Ε.Π.

morphios

emotion

Τηλ. 0707040405





ΕΤΕΜ Αριστερά: Θερμομονωτικό σύστημα E45 Νιόβη.
Κάτω: Συρόμενο αντιδιαρρηκτικό σύστημα. Δεξιά: Σύστημα αλουμινίου Κασσιόπειρα.



Το σαλόνι η τηλεόραση παίζει μόνι. Στην κουζίνα δουλεύουν ταυτόχρονα φούρνος, κουζίνα, ψυγείο και ραδιόφωνο, δίπλα το στερεοφωνικό κι αυτό μόνο. Οι μπαλκονόπορτες διάπλατα ανοιχτές και το κλιματιστικό σε λειτουργία. Αυτό, σύμφωνα με τη Στατιστική Υπηρεσία της Ευρωπαϊκής Ένωσης (Eurostat), είναι το μέσο ελληνικό σπίτι. Σύμφωνα με τη Eurostat, τα ελληνικά νοικοκυριά έχουν τη μεγαλύτερη ενεργειακή κατανάλωση στην Ευρώπη, με 29 kwh το χρόνο ανά κυβικό, έναντι 20 kwh στην Ολλανδία και 13 στη Δανία.

«Εξοικονόμηση κατ' οίκον». Το Υπουργείο Περιβάλλοντος Ενέργειας και Κλιματικής Αλλαγής έχει στόχο να μειωθεί η κατανάλωση μέχρι το 2016 κατά 9%. Το πρόγραμμα προβλέπει οικονομικές ενισχύσεις και κίνητρα σε ιδιοκτήτες κατοικιών για την αντικατάσταση κουφωμάτων, καυστήρων, μονώσεων και αφορά κτίρια που έχουν κατασκευαστεί πριν από το 1980 σε περιοχές κάτω των 1.500 ευρώ το τ.μ.

Πού και πώς μπορείς να εξοικονομήσεις ενέργεια; Τα σπίτια που δεν διαθέτουν μόνωση καταναλώνουν για θέρμανση και ψύξη 3 φορές περισσότερη ενέργεια. Μόνο με τα θερμομονωτικά κουφωμάτα το κόστος θέρμανσης μιας πολυκατοικίας μπορεί να μειωθεί έως και 60%.

Κτίρια με ταυτότητα. Από 9/1/2011 κάθε κτίριο άνω των 50 τ.μ. προς πώληση ή ενοικίαση θα πρέπει να διαθέτει πιστοποιητικό ενεργειακής απόδοσης, με ισχύ 10 χρόνια.

Πόσο επιβαρύνεις την τσέπη και το κλίμα σπαταλώντας ενέργεια; Στη διεύθυνση www.greenpeace.org/greece/207945/207996/221027 συμπληρώνεις τα πορτοκαλί πεδία και μετράς πώς μπορείς να γίνεις περιβαλλοντικά ευσυνείδητος και εύρωστος οικονομικά. **-Α.Χ.**



EXALCO
Σύστημα εξωτερικής σκίασης
Albio Solar με περισίδες αλουμινίου
και μηχανισμούς ελέγχου της κίνησης
για εξοικονόμηση ενέργειας

ΡΙΞΕ ΤΗΝ ΑΠΟΔΟΣΗ ΧΑΜΗΛΩΣΕ ΤΗΝ ΕΝΕΡΓΕΙΑ

ΣΤΕΓΑΣΤΙΚΟ
ΔΑΝΕΙΟ
«GREEN»

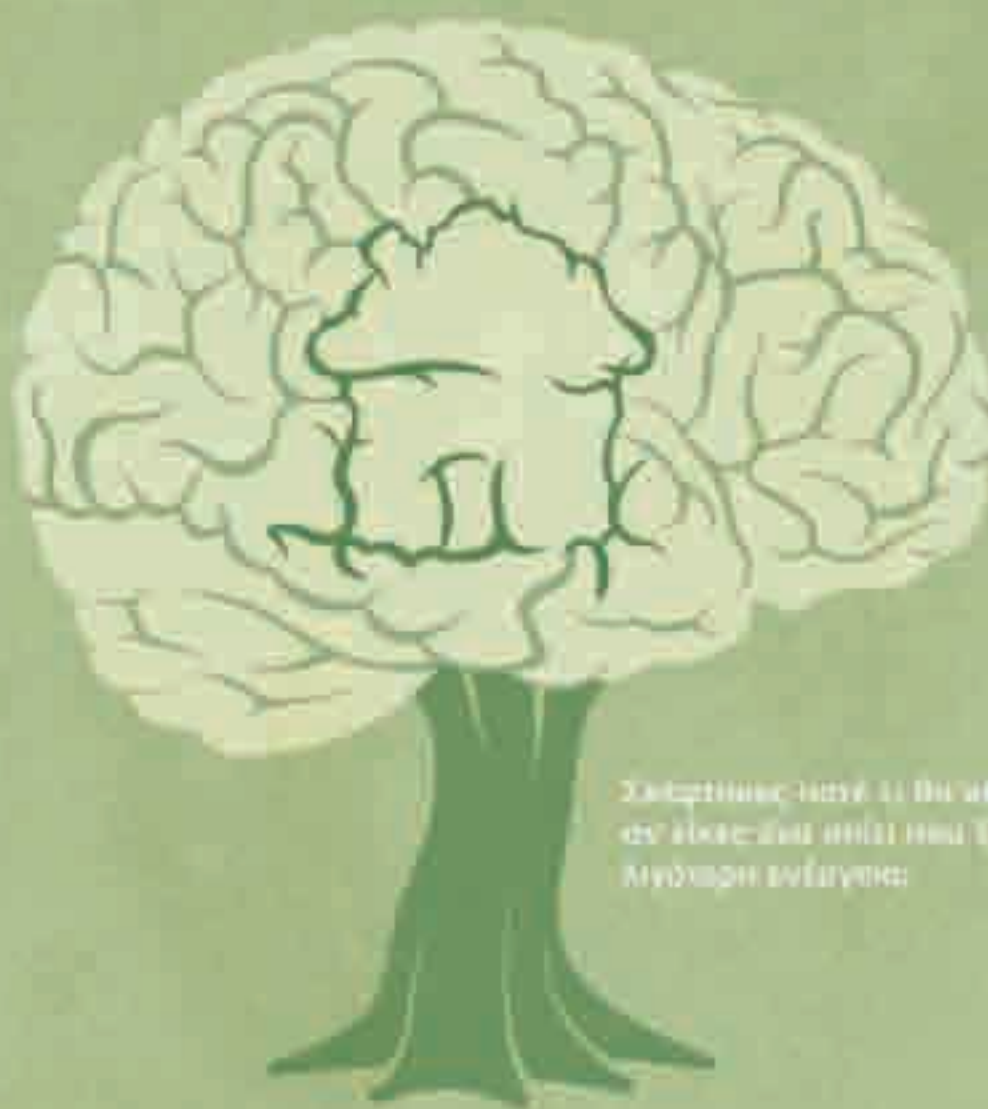

Σταθερίστε γιατί η Πη. Πειραιώς
σε έκανε ένα σπίτι που τρέχει
κινούμενη ενέργεια.

Σκέψου πράσινα!

Στεγαστικό δάνειο «Green» για σπίτι χαμηλής ενεργειακής κατανόλησης.



Εξασφαλίστε σημαντικά οφέλη σε ενέργεια, χρήμα, αξία μεταπώλησης για το σπίτι σας.

Όσο πιο πράσινο είναι το σπίτι σας, τόσο περισσότερο σας συμφέρει. Γιατί, με απλές ενέργειες (π.χ. θερμομόνωση, ειδικά κούφωματα, ηλιακά θερμοσίφωνα), μπορείτε να εξοικονομήσετε ενέργεια και να έχετε πολλαπλό οικονομικό όφελος αλλά και να αυξήσετε παράλληλα την αξία του σπιτιού σας.

Η Τράπεζα Πειραιώς σας καθοδηγεί και σας χρηματοδοτεί με τους πιο προνομιακούς όρους, προσφέροντας το εξειδικευμένο στεγαστικό δάνειο «Green», με:

- > Έκπτωση επιτοκίου ανάλογα με την ενεργειακή απόδοση
- > Μηδενικά έξοδα δανείου

Όταν, λοιπόν, πρόκειται για σπίτι... σκεφτείτε πράσινα!



ΤΑ ΕΡΓΑ ΤΟΥ ΓΛΥΠΤΗ ΔΗΜΗΤΡΗ ΣΚΑΛΚΩΤΟΥ

«Όταν είσαι από την Τήνο, με το που γεννιέσαι και ανοίγεις τα μάτια βλέπεις παντού μάρμαρα. Εκστασιάζεσαι και αρχίζεις να ρωτάς. Σιγά σιγά μαθαίνεις: αυτό το έκανε ο Φιλιππότης, το άλλο ο Χαλεπάς. Και κάθε φορά οι ντόπιοι διευκρινίζουν: ο τρελός Χαλεπάς. Ξαφνικά ανακαλύπτεις ότι ίσως θα έπρεπε να είμαστε όλοι τρελοί». Ο Τήνιος **Δημήτρης**

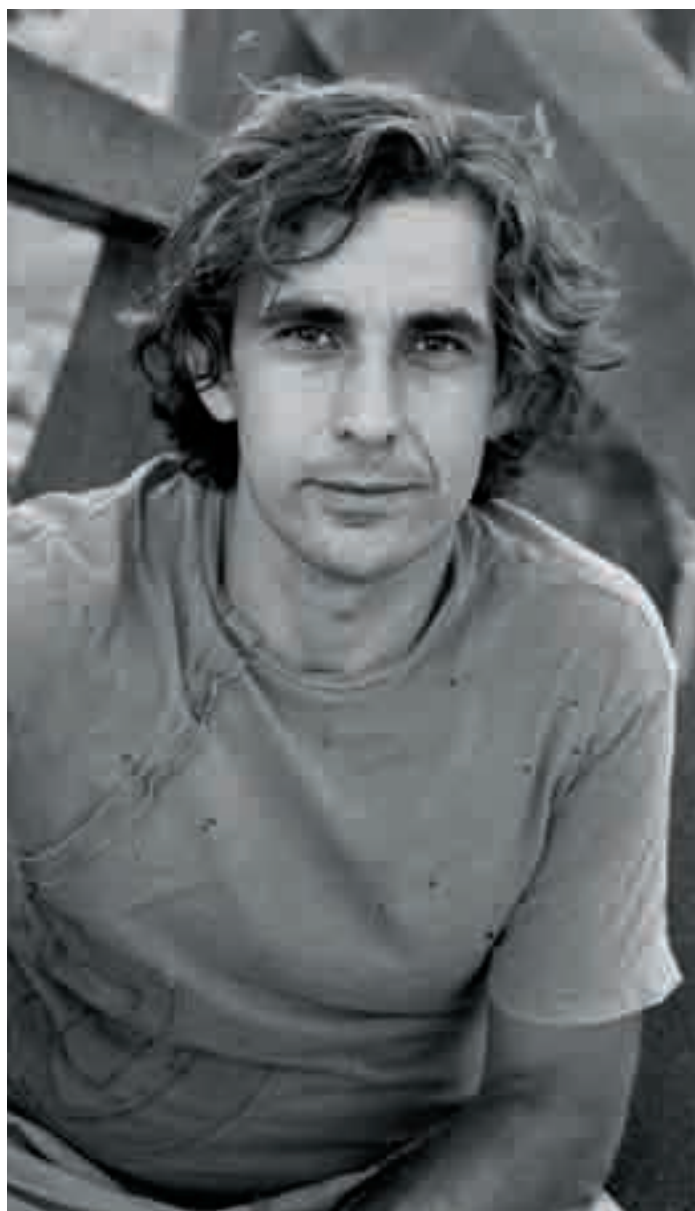

Σκαλκώτος έμαθε να ισορροπεί ανάμεσα στη μαρμαρογλυπτική παράδοση του νησιού του και στην τέχνη της γλυπτικής. Στα έργα του η γλυπτική μεταφράζεται σε τρισδιάστατη γλώσσα. «Ο λόγος, είτε ως γράμματα είτε ως προφορά ήχος. Προσδοκώ από το θεατή να μείνει μπροστά στο έργο, να αφιερώσει χρόνο για να ανοίξει ένα προσωπικό διάλογο».



Στη διακόσμηση το μάρμαρο γίνεται πλέον χρηστικό αντικείμενο. «Γίνεται τραπέζι, τζάκι. Γίνεται ένα υλικό που το πιάνεις, το αγγίζεις και το χρησιμοποιείς κάθε μέρα. Επιλέγεις με τι θα ασχοληθείς στη διακοσμητική μαρμαρογλυπτική. Εγώ για παράδειγμα επέλεξα τα τραπέζια, τα τζάκια, τις βρύσες και με αυτά ασχολούμαι. Δεν γίνεται να τα κάνεις όλα, χρειάζεται εξει-

δίκευση». Χρηστικό ή καλλιτεχνικό, το μάρμαρο είναι αιώνιο. «Το μάρμαρο έχει καθαρότητα σα σκέψη, σα διαύγεια, και προσφέρει την αίσθηση του χρόνου. Οι άνθρωποι που το αποκαλούν "κρύο" είναι αυτοί που φοβούνται το χρόνο. Οφείλουμε να το φροντίζουμε συνεχώς. Το μάρμαρο θα συνεχίσει να ζει μετά από εμάς και είναι λογικό να τρομάζει». -Λ.Χ.

Έκθεση Contemporary Marble Sculpture: Δημήτρης Σκαλκώτος, Ingbert Brunk, Χίλτον 16/9 - 24/10, είσοδος ελεύθερη

ΚΡΑΤΑ ΜΕ ΣΦΙΧΤΑ

Κάθε πόρτα θέλει το δικό της πόμολο. Μοντέρνα ή κλασικά, σε σχέδιο Enrico Cassina για την εταιρεία Porro, θα τα βρεις στα καταστήματα ΗΛΙΟΠΟΥΛΟΣ



σειρά Contemporary



σειρά XX Century Style

σειρά Louis XVI



σειρά Louis XVI



Καθιστικό **SENZO** με ύφασμα ή δέρμα σε πολλές συνθέσεις και διαστάσεις,
Τιμή για σύνθεση 355 x 160cm με ύφασμα κατ. F2 € 2.550

ΔΕΙΤΕ ΟΛΑ ΤΑ ΝΕΑ ΠΡΟΪΟΝΤΑ
ΣΤΟ **WWW.HOMAD.EU**

ΚΗΦΙΣΙΑΣ 71, 151 25 ΜΑΡΟΥΣΙ
T 210 610 9546, 210 610 7049
F 210 619 6685
E INFO@HOMAD.EU

ΑΙΛΙΟΥ 79, 179 56 ΑΛΙΜΟΣ
T 210 996 1350, 210 990 1225, 210 996 8805
F 210 994 8557
E INFO@HOMAD.EU

homad

MAKE A SPACE INTO A LIVING PLACE

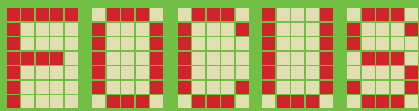

ΓΙΑ ΑΝΕΤΑ ΠΑΙΔΙΑ

Καθαρές γραμμές με έμφαση στη λειτουργικότητα. Δηλαδή, ο ορισμός του σκανδιναβικού ντιζάιν. Το Tripp Trapp της Stokke πρωτοεμφανίστηκε το 1972 και ανέτρεψε τα δεδομένα στα παιδικά καρεκλάκια, χάρη στο πρακτικό μυαλό ενός σχεδιαστή-πατέρα. Ο Peter Orpsvik παρατηρούσε πόσο άβολα καθόταν ο γιος του σε μια καρέκλα για ενήλικους, με τα πόδια του να κρέμονται και τα χέρια του να μη φτάνουν ποτέ το τραπέζι. Η λύση ήταν απλή... Να σκώσει το επίπεδο του πατήματος του καθίσματος, που με τη σειρά του θα σήκωνε το γιο του πιο ψηλά κι έτσι θα μπορούσε με άνεση να ακουμπήσει τους αγκώνες του στο τραπέζι διατηρώντας παράλληλα μια σταθερή βάση για τα πόδια του. Το Tripp Trapp ρυθμίζεται και σε ύψος και σε βάθος, ανάλογα με τις ανάγκες ενός παιδιού που μεγαλώνει. Το 2010 ήρθε στην αγορά και το νέο Tripp Trapp Baby Set, το οποίο είναι ακόμα πιο εύκολο στη μεταφορά και στην αποσυναρμολόγησή του. www.stokke.com



Green Design Festival

ΕΙΔΑΜΕ ΠΡΑΣΙΝΟ

Για 18 μέρες τα είδαμε όλα πράσινα στην πλατεία Συντάγματος. Μυρίσαμε ξύλο αντί για καυσαέριο. Πήραμε ιδέες για την πόλη και για το σπίτι. Και ξαφνικά, μια μέρα, το πιο οικολογικό μουσείο και φεστιβάλ της πόλης έφυγαν. Το **Green Design Festival** έδειξε για δεύτερη συνεχόμενη χρονιά ότι το ντιζάιν και οι εφαρμογές του μπορούν να ανοίξουν ένα φιλικό διάλογο μεταξύ του σύγχρονου τρόπου ζωής και του περιβάλλοντος. Τα «μυαλά» της διοργάνωσης, **Brainlab**, υπόσχονται να επιστρέψουν του χρόνου με ακόμη περισσότερες ιδέες.

Επίκεντρο των δράσεων, το **Ecomuseum**: μια ανακυκλώσιμη κατασκευή, η οποία φιλοξένησε εκθέσεις, εκδηλώσεις, εκπαιδευτικά προγράμματα και πρωτότυπες εγκαταστάσεις. Όλοι οι επισκέπτες δοκίμασαν την παλινδρομική κίνηση της τραμπάλας "ΑΝΟΚΑΤΟ" των **K&K Architects** και είδαν σε ποιο βαθμό συμμετέχουν στη διατήρησή ή την ανατροπή της κλιματικής ισορροπίας. Τι δουλειά είχε το γκαγκάνι, αλλιώς γαϊδουράγκαθο, της **Αντιγόνης Καψάλη** ανάμεσα στα πράσινα; Είχε. Όπως μάθαμε, αν και κίτρινο και ξερό, το γαϊδουράγκαθο μπορεί να αντικαταστήσει τον άνθρακα και το πετρέλαιο. Δίπλα στο πράσινο αμφιθέατρο οι Αθηναίοι αντάλλαξαν ιδέες και απόψεις για το περιβάλλον. Και απέναντι από τη σκηνή αντάλλαξαν ό,τι δεν χωράει πια στο σπίτι, μια και το HOMEmag & η ATHENS VOICE έστησαν ένα ανταλλακτικό παζάρι με μικροαντικείμενα. Ο πάγκος είχε από όλα: από σουβέρ μέχρι τον απίστευτο συνδυασμό μουσικού κουτιού και χιονόμπαλας. Όλοι έφυγαν με κάτι παλιό-καινούργιο και με μια ερώτηση: πότε θα γίνει το επόμενο παζάρι. -Λ.Χ.



Για εσάς που κάνετε μεγάλα σχέδια.

Εδώ και 40 χρόνια στην ΕΤΕΜ μελετάμε και σχεδιάζουμε τα σπίτια των ονείρων σας. Στόχος μας, η δική σας άνεση, ασφάλεια και ευτυχία.

Η ΕΤΕΜ ανταποκρίνεται με αποτελεσματικότητα σε κάθε αρχιτεκτονική και ειδική σας απαίτηση παρέχοντας:

- **Ολοκληρωμένα συστήματα αλουμινίου** με σταθερά υψηλή ποιότητα και ειδικά εξαρτήματα σχεδιασμένα από επώνυμους αίκους.
- **Πλήρη και πιστοποιημένη γκάμα** σύγχρονων θερμομονωτικών συστημάτων αλουμινίου για κάθε εφαρμογή.
- **Ταχύτατη ανταπόκριση** σε οποιοδήποτε σημείο της Ελλάδας μέσω του δικτύου των πιστοποιημένων κατασκευαστών και των 240 και πλέον εκθεσιακών χώρων της.
- **Γραμμή επικοινωνίας χωρίς χρέωση καλώντας στο 800-1113836** για κάθε σχετική σας ζήτηση δίνοντας απλές και άμεσες απαντήσεις.
- **Δυνατότητα τεχνικού ελέγχου και πιστοποίησης** των κουφωμάτων για τη διασφάλιση της σωστής λειτουργίας και διαχρονικότητας τους.
- **Ευελιξία αποπληρωμής** με χρηματοδοτικά προγράμματα βασισμένα στις δικές σας ανάγκες.

Εγκαταστάσεις /Κεντρική Έκθεση
Πηλιαν Πολιτιστικού 1-4, 190 18 Μαγούλα, Αττικής,
Τηλ. 210 489 8605, 8001113836 (ημερησίω χωρίς χρέωση)
Fax: 210 489 8500-10
Email: marketing@etem.vio.net.gr, esem@etem.gr
www.etem.gr

Υποκατάστημα Θεσσαλονίκης
40 χλμ. Θεσσαλονίκης - Αθήνας, 570 09 Καλοχώρι Θεσσαλονίκης
Τηλ. 2310 790330, Fax: 2310 752416



ΠΩΣ ΜΠΟΡΕΙ ΚΑΝΕΙΣ ΝΑ ΦΕΡΕΙ ΤΗΝ «ΑΝΟΙΞΗ» ΣΤΟ ΚΕΝΤΡΟ ΤΗΣ ΠΟΛΗΣ; ΤΟ **HOME** ΣΥΖΗΤΑΕΙ ΤΙΣ ΠΙΘΑΝΟΤΗΤΕΣ ΜΕ ΤΟΝ ΠΟΛΙΤΙΚΟ ΜΗΧΑΝΙΚΟ **ΜΙΧΑΛΗ ΠΑΠΑΔΑΤΟ** ΚΑΙ ΤΟΝ ΕΙΚΑΣΤΙΚΟ **FRANCESCO MORETTI**.

Της ΖΩΗΣ ΠΑΠΑΦΩΤΙΟΥ



Η ΤΕΧΝΗ ΤΗΣ «ΠΡΑΣΙΝ

Αν το καλοσκεφτείς, τις περισσότερες φορές τα πιο όμορφα πράγματα σου γνέφουν από εκεί που δεν το περιμένεις. Στην οδό Σκοπέλου 16, δίπλα σε ένα θερινό διατηρητέο κινηματογράφο, στην καρδιά της Κυψέλης, σε περιμένει μια πραγματική έκπληξη, μία υπό κατασκευή πολυκατοικία με ονειρική τοιογραφία στην «τυφλή» όψη.

Συναντήσαμε τον **Μιχάλη** και τον **Francesco**, δύο επαγγελματίες που ψάχνουν σε βάθος το αντικείμενό τους, με σεβασμό και αγάπη για τον άνθρωπο και το περιβάλλον, και μας παρουσιάσανε με ενθουσιασμό όλη την ιδέα που κρύβεται πίσω από το νέο δημιούργημά τους.

«Σε μια πυκνοκατοικημένη περιοχή σαν την Κυψέλη, όπου οι κάτοικοι έχουν χάσει την επαφή τους με τη φυτεμένη γη και το χώμα, η λύση είναι η δημιουργία κοινόχρηστων φυτεμένων χώρων αναψυχής και έκφρασης στις ταράτσες των πολυκατοικιών. Το στοίχημά μας είναι σε αυτούς τους καλαίσθητους χώρους, με ένα σωστό κανονιστικό πλαίσιο λειτουργίας, οι ένοικοι να μπορέσουν να βγουν από τα διαμερίσματά τους και να συναντιούνται σε καθημερινή βάση με αυτά από τα οποία έχουν αποκοπεί: τους συνανθρώπους, το πράσινο, τη θέα στη θάλασσα και στους λόφους της Ακρόπολης, του Φιλοπάππου και του Λυκαβηττού!» λέει ο Μιχάλης, πολιτικός μηχανικός, που ως λάτρης του κέντρου θα ήθελε την αναβάθμιση της ποιότητας ζωής των κατοίκων του.

«Συχνά υποστηρίζω, μεταξύ σοβαρού και αστείου, ότι η Αθήνα και οι

κάτοικοί της χρειάζονται «τέχνη-θεραπεία» (art therapy). Μια θεραπεία που να διαχέεται σε κάθε δρόμο, κάθε πλατεία, κάθε τοίχο, ακόμα και με απλά, μινιμαλιστικά, μικρά πράγματα της καθημερινότητας» λέει ο Francesco, εικαστικός καλλιτέχνης και designer, ο οποίος ζει και εργάζεται μεταξύ Ιταλίας και Ελλάδας τα τελευταία χρόνια.

Η κεντρική ιδέα πίσω από την τοιογραφία είναι ένα δέντρο που προσπαθεί να έρθει σε επαφή με τα καταρριχώμενα φυτά της ταράτσας, όπως εξηγεί ο Francesco παρακάτω με ποιητικό τρόπο: «Μόλις είδα τον τοίχο του κτιρίου και αφού έκανα ένα γύρο στη γειτονιά, σκέφτηκα αμέσως να ζωγραφίσω ένα δέντρο εμπνεόμενος από τα μικρά φυτά που συχνά βλέπουμε στην άκρη των δρόμων: φυτρώνουν από σπόρους που δεν απελπίστηκαν κάτω από την ασφάλτο, αλλά αντίθετα σπρώχνουν προς τα πάνω για να ελευθερωθούν, μέχρι να προκαλέσουν ρωγμή στο φλοιό της ασφάλτου. Το δέντρο γεννιέται από τα χαμηλά με το στιβαρό κορμό του και μετά τα κλαδιά του γίνονται ολοένα και πιο λεπτά και ελαφριά, προσπαθώντας να συναντήσει τα φυτά του «άλλου» κήπου στην οροφή του κτιρίου. Το δέντρο, με τη βοήθεια των πουλιών που φεύγουν από τα κλαδιά του, συνδέει τη γη με τον ουρανό, το δρόμο με το γαλάζιο που ξεπροβάλλει ανάμεσα από τις πολυκατοικίες».

Ο Μιχάλης είχε την αρχική σύλληψη του πρωτοποριακού αυτού project, καθώς και το δύσκολο έργο να πείσει τους επενδυτές που στήριξαν την υλοποίηση της ιδέας του, και εξηγεί: «Η προσπάθειά μας είναι η δημιουργία αναβαθμισμένων μικρών, λειτουργικών εστιών ζωής, όσο το δυνατό



ΗΣ» ΖΩΗΣ

λιγότερο ενεργοβόρων, σε τιμές που να μην είναι απαγορευτικές για το μέσο πολίτη, και ταυτόχρονα το όλο εγχείρημα να είναι ελκυστικό για τον επενδυτή που θα το υποστηρίξει».

Και ο απαραίτητος πραγματισμός εναλλάσσεται αβίαστα με τη μητροπολιτική ουτοπία: «Μου αρέσει να φαντάζομαι ότι ο χώρος δίπλα από την τοιογραφία μια μέρα θα αξιοποιηθεί γι' αυτό που ήταν κάποτε, ένας ανοιχτός χώρος συνάντησης των ανθρώπων, μια νέα πλατεία, με τον παλιό κινηματογράφο πιο ζωντανό από ποτέ. Η παλιά οθόνη θα φιλοξενεί κινηματογραφικές απόπειρες νέων καλλιτεχνών, εκδηλώσεις βίντεο αρτ ή ακόμα και βωβού κινηματογράφου που να συνοδεύεται από ζωντανή μουσική», εξομολογείται ο Τοσκάνος καλλιτέχνης, παραθέτοντας ανάλογες απόπειρες δημιουργικής ανάπλασης από τις πόλεις της περιοχής του ή από τα ταξίδια του σε ευρωπαϊκές πόλεις και στη Νέα Υόρκη. Και συνεχίζει: «Παραδίπλα μια παιδική χαρά, κάποια στοιχεία νερού που θα ρέει μέσα στην πλατεία, ώστε με αυτές τις μικρές παρεμβολές να δημιουργηθεί μια όαση στο κέντρο της πόλης μας. Όλα αυτά θα μπορούσαν να συνδυαστούν ακόμα και με σταθμό του ΜΕΤΡΟ, το cine ΜΕΤΡΟ, που τόσο λείπει από την περιοχή της Κυψέλης».

Στο τέλος της συνάντησής μας με τους δύο νέους δημιουργούς λάβαμε την ικανοποίηση να δούμε πώς υλοποιείται ένα project σε μια περιοχή όπως η Κυψέλη, που συνδυάζει με απλές κινήσεις λειτουργικότητα, τέχνη, οικολογία, αξιοποίηση της σύγχρονης πολιτιστικής κληρονομιάς και κοινωνικό όραμα, καθιστώντας προσιτή την τέχνη της «πράσινης» ζωής.

INFO: 210 6818.590, www.mspdevelopment.gr, mpapad@tee.gr

FRANCESCO MORETTI: moretti.franc@gmail.com

Για μια εικονική έκθεση των έργων τέχνης του Francesco Moretti επισκεφθείτε το: moretta-o-moretti.blogspot.com



Ψυγείο SMEG. Μου άρεσε το παλιο-καιρίσιο στιλ του. Είμαι ούτως ή άλλως φίλος του κόκκινου χρώματος. Κι ας είναι λίγο επιθετικό. Το προτίμησα κυρίως ως αντικείμενο, και δευτερευόντως ως ψυγείο.

Πίνακας απομίμηση Jack Vettriano. Τον πήρα όταν έκλεισε το μαγαζί της Ένης, στα Λαδάδικα. Τον θεώρησα και λίγο συμβολικό. Ένας τύπος που περιμένει την καλή του... Δεν θα είναι και για πάντα εκεί όμως. Αυτά τα πράγματα αλλάζουν με τον καιρό.

Προθήκη με αυτοκινητάκια. Παλιότερα έκανα συλλογή Matchbox, η οποία σκόρπισε όταν τα παιδιά άρχισαν να παίζουν. Ποτέ όμως δεν έπαψαν να μου αρέσουν, και διατηρώ κομμάτια που θυμίζουν κάτι ή σηματοδοτούν αναμνήσεις.

Κούπα καφέ. Ένα σουβενίρ από την Αυστρία με συναισθηματική αξία. Είχα μια σχέση μεγάλη, σε διάρκεια όσο και σε ένταση, με μια κοπέλα από την Αυστρία. Αυτή η κούπα είναι ενθύμιο του κοινού ταξιδιού μας στη Βιέννη.

ΛΕΩΦΟΡΟΣ ΝΙΚΗΣ

Παραμονές των δημοτικών εκλογών στο σπίτι του **Γιάννη Μπουτάρη**

Επιμέλεια: ΔΗΜΗΤΡΗΣ ΚΑΡΑΘΑΝΟΣ

Εφημερίδα. Διαβάζω πολλές εφημερίδες, τις παίρνω όχι από αφοσίωση, αλλά για συγκεκριμένους αρθρογράφους. Διαβάζω επιλεκτικά κείμενα από την «Καθημερινή», το «Βήμα», τα «Νέα», τον «Επενδυτή». Στο γραφείο παίρνω και το «Εξπρές», για καθαρά επαγγελματικούς λόγους.



Τσαγιères. Αυτή είναι μια συλλογή της Αθηνάς. Έπινε πάρα πολύ τσάι, και μάλιστα εναλλάσσοντας ποικιλίες κατά τη διάρκεια της ημέρας. Τις περισσότερες τις τις έχω πάρει δώρο εγώ.

Το διαμέρισμα αυτό το πρωτοκατοικήσαμε το 1980. Είναι ιδιοκτησία του γηροκομείου Θεσσαλονίκης, δεν μου ανήκει, εξακολουθώ να το νοικιάζω, και εδώ εγκαταστάθηκε η γυναίκα με τα παιδιά μου, όταν χωρίσαμε. Η διαρρύθμισή του δεν διέφερε από τα στάνταρ των παλιών νεοκλασικών σπιτιών. Φαντάσου πολλά μικρά κουτάκια.

Το '89 ξανασμίξαμε με την Αθηνά. Τα παιδιά είχαν μεγαλώσει, οι ανάγκες μας ήταν διαφορετικές. Αποφασίσαμε να ανακαινίσουμε το σπίτι, προκειμένου το πίσω μέρος να εξυπηρετεί τα παιδιά στις επισκέψεις τους, ενώ το μπροστινό τη δική μας ρουτίνα σαν ζευγάρι – με κύρια ιδέα τον ανοιχτό χώρο, ώστε να ενισχύεται η αίσθηση του ανοικτού ορίζοντα.

Με την απώλεια της Αθηνάς, έκανα ορισμένες επιπλέον αλλαγές. Κατά πρώτον γιατί η αλλαγή απαλύνει το πένθος, κατά δεύτερον για να αποκτήσει το διαμέρισμα πιο δικά μου ιδιοχαρακτηριστικά. Να γίνει η γωνίτσα μου.

Παλιότερα η κουζίνα δέσποζε, γιατί δεξιωνόμασταν πολλούς φίλους. Άπαξ όμως και έμεινα μόνος, είναι ζήτημα αν έχω φάει έστω και μία φορά στο σπίτι, οπότε έδωσα από δω κι από κει τα κουζινικά και τοποθέτησα στη θέση τους βιβλία. Σε μια άκρη εγκατέστησα επίσης το γραφείο, όπου περνάω κάμποσες ώρες της ημέρας μου. Ξυπνώντας κατά τις 7, θα χαλάσω καμιά ώρα με καφέ και εφημερίδα και μετά ξεκινάω τη δουλειά. Περνάω γύρω στις 18 ώρες ξύπνιος. Διαθέτω ένα πλεονέκτημα, ωστόσο. Αν αισθανθώ κούραση, μπορώ να κοιμηθώ παντού. Στην καρέκλα, στο πάτωμα, οπουδήποτε. Κάτι που με βοηθά να εκτονώσω την ένταση.

Τρέφω μια λατρεία για τα κιτς αντικείμενα. Όταν βλέπω ένα αντικείμενο που μου αρέσει για το σπίτι, το παίρνω. Και βρίσκω ένα σημείο να το χώσω, χωρίς πολλή σκέψη, απλώς και μόνο για να δημιουργήσω μια ατμόσφαιρα. Όπως τα ομοιώματα του Μανάρα, ένα γούστο που εξελίχθηκε σε συστηματικά καλλιεργημένα συλλογή. Μου αρέσει η αντίληψή του για το σεξ, όλη αυτή η υπερβολή.

Η σχέση μου με τα αντικείμενα είναι σημαντική. Θεωρώ ότι η αισθητική σε οποιαδήποτε έκφρασή της, είτε πρόκειται για τον τρόπο που θα σκώσεις το ποτήρι είτε για το πώς θα στήσεις το σπίτι σου, εκφράζει τη ζωή σου. Ακόμα και ο λόγος που εκφέρεις, το βιβλίο που διαβάζεις, όλα ανάγονται στην αισθητική. ☘

* Ο Γιάννης Μπουτάρης είναι οινοποιός, ιδρυτής του Περιβαλλοντικού Κέντρου «Αρκτούρος» και επικεφαλής της κίνησης «Πρωτοβουλία για τη Θεσσαλονίκη», με την οποία θα διεκδικήσει το χρίσμα του δημάρχου στις εκλογές της 7ης Νοεμβρίου.



2310

Ο Πύργος του ΟΤΕ, σίμα κατατεθέν από το 1970,
με 70 μέτρα ύψος

ΦΩΤΟΓΡΑΦΙΑ: ΓΙΩΡΓΟΣ ΠΑΠΑΔΟΠΟΥΛΟΣ

Θεσσαλονίκη

cosm

Αρ νουβό και σιροπιαστά Ανατολής, χαμάρ και ντιζαϊνάτα α λα Μιλάνο μπαρ, κουλούρια με σουσάμι και εμπορικά κ
αφορά design πρωτοπορίες, deco ιστορίες και αστική ζωή. Των ΣΤΕΦΑΝΟΥ ΤΣΙΤΣΟΠΟΥΛΟΥ, ΒΑΓΙΑΣ ΜΑΤΖΑΡΟΓΛΟΥ

Γκράφιτι του graffiti artist Rino

Ο Ζαφείρης Ζαφειρόπουλος,
φύλακας της στοάς Μοδιάνο.
Όσοι νυχτοπερπατούν
τον γνωρίζουν καλά.



Η νέα παραλία
της Θεσσαλονίκης
είναι έργο των
αρχιτεκτόνων
Πρόδρομου Νικηφορίδη
και Μπερνάρ Κουόμο



ΦΩΤΟΓΡΑΦΙΑ: ΓΙΩΡΓΟΣ ΠΑΠΑΔΟΠΟΥΛΟΣ



3 polis

έντρα-αμερικανιές.

Αυτό είναι ένα αλφαβητάρι της κοσμόπολης που λέγεται Θεσσαλονίκη και

Α **Αριστοτέλους.** Χρωστά την εικόνα της στον Ερνέστο Εμπράρ, που ανασχεδίασε τη Θεσσαλονίκη μετά την πυρκαγιά του 1917. Ο άξονάς της ενώνει νοτιά τη θάλασσα με την Άνω Πόλη και, χάρη στις καμάρες και την επιβεβλημένη όψη των κτιρίων, θυμίζει από Τύνιδα και Αλγέρι μέχρι κερκυραϊκό Λιστόν και Πλας Βαντόμ.

Β **Bocheria.** Οι αγορές Μοδιάνο και Καπάνι. Κρέατα στα τοιγκέλια, ψάρια στον πάγο, ξηροί καρποί στα σακιά, μπαχάρια και ελιές, φρέσκα φρούτα και λαχανικά, κεφτέδες και ζουρνάδες, τσίπουρα και κλαρίνα. Η νομιμοποίηση της σύγκρισης Θεσσαλονίκης - Βαρκελώνης. Στα περίξ του Μοδιάνο βολτάρεις και διαλέγεις; εξαντρίκ ντισκομπάλες στη Βασιλέως Ηρακλείου, χρυσάνθεμα στα Λουλουδάδικα, πρωτότυπα κουτιά στην Κομνηνών.

Γ **Γαλέριος όπως Καμάρα.** Η Αψίδα του είναι τόπος ραντεβού και διαδηλώσεων. Ίσια κάτω, στη Γουνάρη, το μπσέμικο Ναυαρίνο, όπου μπορείς να φωνάσεις μπαλινέζικα ριχτάρια, ποπ λάμπες, κουτιά για μπισκότα, ινδικά στικ και ξύλινες ντζαϊνιές. Μια ανάσα από την πλατεία, στην Παύλου Μελά, elegant street και καρδιά του κέντρου, το Baccarat μπορεί να περηφανεύεται πως τα συλλεκτικά κρύσταλλα και τα εξαιρετικά του κοσμήματα χαρίζουν στην πόλη λάμψη και γαλλικό touch.

Δ **Δωδεκαώροφες.** Οι Δίδυμοι Πύργοι. Στο 58 της Λαγκαδά βρίσκονται τα δύο ψηλότερα κτίρια της Θεσσαλονίκης. Αγνώστου αρχιτέκτονα, που ο αστικός θρύλος τον θέλει Παπωνέζο, σκώθηκαν στις αρχές του '70.

Ε **Excelsior, στοά Χιρς.** Νέες αφίξεις. Ένα αρντεκό κτίριο του 1925 πέρασε στα χέρια της οικογένειας Τορνιβούκα, που το μεταμόρφωσε σε υπέρκομφο boutique hotel. Μερικά μέτρα δίπλα του, η παρηκμασμένη εμπορικά τα τελευταία χρόνια στοά Χιρς εξελίχθηκε σε υπερσύγχρονο εμπορικό κέντρο διακίνησης μόδας, πολιτισμού και τεχνολογίας, χάρη στην επένδυση των Public και notosgalleries.

Ζ **Ζάχαρη.** Άφθονη! Πού τη θέλεις; Στο μιαμιαμ τσουρέκι του Τερκενλή ή του Ξαΐδου; Στην κρέμα των ροδιών του Αγαπητού; Στις σιροπιαστές με σοκολάτα φλογέρες του Νίκου; Στις φλωρεντίνες και τα μπισκότα των Cookies; Στα πουράκια του Χατζηφωτίου; Στα μανχάταν του Κωνσταντινίδη; Στο εκλέρ του Μίλτου; Δόντια και όρεξη να 'χεις.

Η **Haute Ville.** Άνω Πόλη. Ένα σύμπλεγμα από ανηφόρες, σκαλοπάτια, καλντερίμια, διατηρητέα κτίσματα και καλαισθητές νέες κατοικίες. Κάτι ανάμεσα σε Λισαβόνα, Νάπολη και παριζιάνικη Μονμάρτη.

Θ **Θπσαυροί.** Μπιτ Παζάρ. Στο σαλονικιώτικο Πορτομπέλο και στα παλαιοπωλεία του θα βρεις από παλιές φωτογραφίες και γραμμόφωνα μέχρι αρχαίες γκαζόλαμπες και πολυέλαιους.



The Met Hotel, ένα art hotel στη δυτική είσοδο της πόλης

Φρανσουάζ Παπαντωνιάδου, αρχιτέκτων, το παλμαρέ της οποίας περιλαμβάνει κατοικίες, οικισμούς και συγκροτήματα, με πιο πρόσφατο το κτίριο της χρηματιστηριακής Guardian Trust στα Λαδάδικα. Μας περιηγεί στις δημιουργίες που σχεδιάζει για τη New Age Stone, και μας αποκαλύπτει την αγαπημένη της φαντασίωση: «Ένα ντζαϊν προσπό σε όλους. Δεν χρειάζεται μεγάλο κομπόδεμα για να περιτριγυρίζεται κανείς από ωραία αντικείμενα στη ζωή του. Αρκούν η εξυπνάδα και το ένστικτο περί αισθητικής αξίας».



ΦΩΤΟΓΡΑΦΙΑ: ΣΑΚΗΣ ΓΙΟΥΜΠΑΣΗΣ

Καπνομάγαζο στην περιοχή της Σταυρούπολης. Ό,τι απέμεινε από τη Θεσσαλονίκη του μεσοπολέμου.



ΦΩΤΟΓΡΑΦΙΑ: ΣΑΚΗΣ ΓΙΟΥΜΠΑΣΗΣ



Baccarat, μέρες και νύχτες του Βορρά που λάμπουν σαν γαλλικό κρύσταλλο



Στόα Χίρς, υπεράσύγχρονο design, κυλιόμενες σκάλες, γυαλί, διακοσμήσεις με leds, με την υπογραφή Public και notogalleries

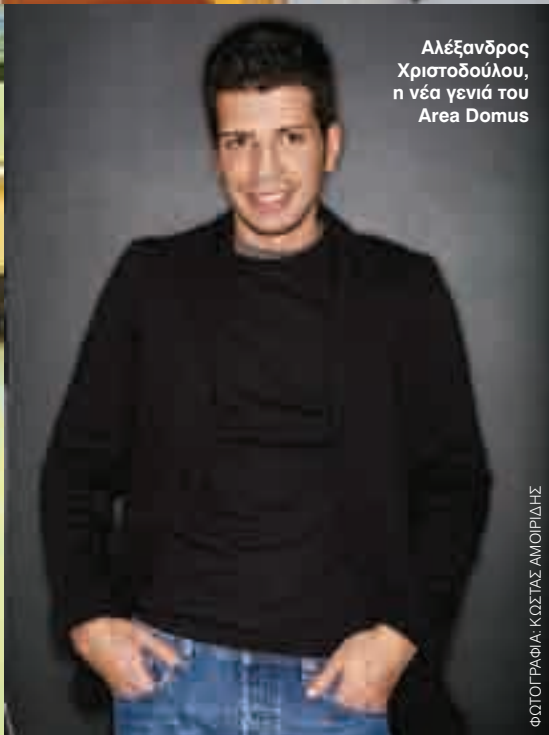

Αλέξανδρος Χριστοδούλου, η νέα γενιά του Area Domus

ΦΩΤΟΓΡΑΦΙΑ: ΚΟΣΤΑΣ ΑΜΟΙΡΙΔΗΣ



Habitat, έχει και η Θεσσαλονίκη το δικό της!



Interni, αξεπέραστα deco spaces στην Εθνική Αντιστάσεως



Porcelana, 30 χρόνια στη Θεσσαλονίκη

ΦΩΤΟΓΡΑΦΙΑ: ΣΑΧΗΣ ΠΟΥΜΠΑΤΣΗΣ

Ι **Ισπανία, όπως Pastafloa Darling.** Με αισθητική αλμοδοβαρικής Μαδρίτης του '80, το καφέ-μπαρ της Ζεύξιδος έκανε σχολή. Σε ανάλογο τέμπο κινούνται το Urban, επίσης στη Ζεύξιδος, το Allos Mondo της Καλλάρη και το Micromond στην Ισαύρων. Ισπανικά «μιλάει» και η καντίνα El burrito της Χρυσοστόμου Σμύρνης, επιπλωμένη με την τρέλα της Μεξικανοκαλιφορνέζας Lolo Muebles.

Κ **Κάστρα.** Μονή Λατόμου. Μονή παλαιότερη και από το Άγιο Όρος, αφιερωμένη στον Όσιο Δαυίδ (προστάτης των προσφύγων). Φιλοξενεί το μοναδικό ψηφιδωτό στον κόσμο που εικονίζει τον Χριστό έφηβο και αγένειο (χωρίς γένια) και χρονολογείται μεταξύ 4ου και 5ου αιώνα.

Λ **Λιμάνι.** Προβλήτα Α. Ο επιβατικός σταθμός Μακεδονία ήταν το πρώτο κτίριο της πόλης με οπλισμένο σκυρόδεμα. Αποθήκες, γερανοί, Φεστιβάλ Κινηματογράφου, Μουσείο Φωτογραφίας, Μουσείο Κινηματογράφου, Κέντρο Σύγχρονης Τέχνης και Kitchen Bar συνθέτουν μιας περιοχής εμπορίου, πολιτισμού και ψυχαγωγίας. Κοντράστ οι απέναντι πολυκατοικίες-χάλι: κακοκωνεμένοι μοντερνισμός του '70, ερκοντίσιον φορεμένα στις προσόψεις, βρόμικα τζάμια και ξεφλουδισμένοι σοβάδες.

Μ **Mediterranean Cosmos,** Florida, Apollonia Politia, IKEA, Neoset, Leroy Merlin, όπως shoppingland. Τα εμπορικά κέντρα σηματοδοτούν το νέο προφίλ της ανατολικής πλευράς της πόλης. Στη Λεωφόρο Γεωργικής Σχολής, στο 53, δεσπόζει το showroom της εταιρείας Porcelana. Οι ολοκληρωμένες προτάσεις της για το σπίτι ξεχωρίζουν για την αισθητική τους. Showrooms συνέχεια: στην Πυλαία, ο ατμοσφαιρικός χώρος του Archontikis Fine Interiors μοιάζει με μιλανέζικη πασαρέλα home, light & office ιδεών και λύσεων.

Ν **Νέοι αρχιτέκτονες,** μόνοι, φτιάχνουν, όπως «Repair - Παρεμβαίνουμε και ανακατασκευάζουμε τον αστικό ιστό. Πολιτισμός στο δημόσιο σχολείο». Δεχόμενοι τη ρηξικέλευθη πρόταση της ομάδας Φίλοι των Δημητρίων και του προέδρου της, Σπύρου Πέγκα, για εθελοντική δράση, οι Αλέξανδρος Κουλουκούρης, Νίκη Ανδρεάδη, Σταύρος Ανδρεάδης, Θόδωρος Μακρίδης, Θανάσης Γουλιδής, Γιώργος Δημητριάδης, Θόδωρος Δογραμμάτσης, Χρήστος Παππάς και Τάσος Γεωργατζής εκπόνησαν την αρχιτεκτονική μελέτη και ανέλαβαν να ανακατασκευάσουν τις τουαλέτες πέντε σχολείων. Δράση και συμμετοχή στο πλαίσιο της Κοινωνίας των Πολιτών.

Ε **Ξενοδοχεία Εγνατίας,** Neon lights. Τα νεοκλασικά καταλύματα των επαρχιωτών εμπόρων του παρελθόντος. Σήμερα οι μαρκίζες τους λάμπουν σαν σκηνικό σε πίνακα του Έντουαρντ Χόπερ. Τραβώντας δυτικά της Εγνατίας, ακολούθησε το δρόμο για Γέφυρα και τον κωδικό "living made easy". Αυτό είναι το concept του Kiskinidis, ενός expert σε είδη μπάνιου, κουζίνας και wellness living.



Ο χάρτης του design. Ακολούθησέ τον.

Οι δρόμοι Γεωργίου Παπανδρέου, Αδριανουπόλεως και Εθνικής Αντιστάσεως είναι τα βουλεβάρτα των επώνυμων ιδεών και προτάσεων για το σπίτι και τους επαγγελματικούς χώρους. Στο νούμερο 92 της Γεωργίου Παπανδρέου, το showroom της Artemide φιλοξενεί μια ολιστική πρόταση οικιακού και επαγγελματικού φωτισμού, με τις βραβευμένες προτάσεις της εταιρείας. Λίγο πιο πάνω, στην Αδριανουπόλεως 22, οι Γάλλοι σχεδιαστές, δημιουργοί και αρχιτέκτονες της Roche Bobois μπολιάζουν τη Θεσσαλονίκη με φινετσάτο στίλ σε ό,τι σχετίζεται με το σπίτι και το γραφείο. Ακριβώς δίπλα, στο 24, το Area Domus Showroom και το Kartell Flagship Store Thessaloniki εκπροσωπούν μερικές από τις πιο διάσημες εταιρείες και τις πιο ντιζαϊνάτες υπογραφές του χώρου: έπιπλα, φωτιστικά, αξεσουάρ σπιτιού, Kartell, Kundalini, Moroso, Bonaldo, Matteograssi, Porada, Desalto, Foscarini, Prandina. Στο νούμερο 26 της Αδριανουπόλεως, η New Age Stone προτάσσει ζεν για το σπίτι φτιαγμένο από μάρμαρα, γρανίτες, πέτρα και όνυχα. Οι interior και exterior εικαστικές παρεμβάσεις της εταιρείας υπηρετούν την ατμοσφαιρική home sweet home χαλάρωση. Στον άλλο διάσημο επιπλόδρομο της πόλης, στην Εθνικής Αντιστάσεως 135, το The Moda Bagno Concept Store κάνει ολοκληρωμένες προτάσεις με έπιπλα που έχουν διάσημες διεθνείς υπογραφές, και είναι σκέτος πειρασμός. Μέτρα δεκατέσσερα νούμερα σε αυτόν το δρόμο και βγαίνεις στο 149 και το Think about Home. Στα 2.000 τ.μ., οι Θεσσαλονικείς πληροφορούνται τις νέες τάσεις σχεδιασμού και κατασκευής κι έχουν την ευκαιρία να προμηθευτούν τα μοναδικά ιταλικής αισθητικής F.E.G.

Π **Πανόραμα**, όπως "Desperate Housewives". Το προάστιο όπου κατοικεί το χρήμα και η εξουσία. Μεζονέτες ή μονοκατοικίες-φρούρια, πισίνες, Φιλιππινέζες, τζιπ, καλό κλίμα και μία ευρεία γκάμα ιδιωτικών σχολείων και ξενοδοχείων. Όπως Εκάλπ. Μερικά από τα πιο τολμηρά και σύγχρονα αρχιτεκτονήματα, που όμοιά τους δεν υπάρχουν στον Βορρά, θα τα βρεις εδώ.

Ρ **Ρυθμοί**. Τα πάντα όλα. Η Θεσσαλονίκη είναι παράδεισος για όσους περπατούν με το κεφάλι ψηλά. Αρ ντεκό στην Εγνατία, Bauhaus στην Καλαποθάκη, μοντερνισμός στην Αγίας Σοφίας (Πειραματικό Σχολείο, με υπογραφή Πικιώνη) και νεοκλασικισμός παντού: Διοικητήριο, Φιλοσοφική Σχολή, Αλλατίνη, Παπάφειο, νοσοκομείο Άγιος Δημήτριος, Κάζα Μπιάνκα, Ε' Γυμνάσιο Αρρένων, Τράπεζα της Ελλάδος... 70s φουτουριστικός είναι ο Πύργος του ΟΤΕ (βλέπε Πύργος Τηλεόρασης, Βερολίν), φουτουριστικό «τώρα» είναι το Κέντρο Διάδοσης Επιστημών και Μουσείο Τεχνολογίας Noesis, αλλά και τα Ster Cinemas του City Gate.

Σ **Στίλ στον Βορρά**. Δύο ιδιαίτερες υπογραφές καλού γούστου. Με έδρα το 19 της Πρ. Κορομηλιά, η Gallerie Ντόρα Πέγκα δε-



ΦΩΤΟΓΡΑΦΙΑ: ΓΙΩΡΓΟΣ ΠΑΠΑΔΟΠΟΥΛΟΣ

Οι αρχιτέκτονες Ράνια Σταματάκη και Άκης Ταλιαδώρος



Excelsior Hotel, αρ ντεκό αμπαλάζ, μίνιμαλ εσωτερικός διάκοσμος

Περιοχή City Gate. Η Σμαρώ Πλατιώτη δημιούργησε το "ContAct", μια πλατφόρμα εικαστικής επικοινωνίας.



Daios Hotel, στη λεωφόρο Νίκης, με πρόσοψη σε σχήμα караβιού



El burrito, mexican κουζίνα επιπλωμένη με την τρέλα της Μεξικανοκαλλιφορνέζας Lolo Muebles



Ψήνουμε 100 κέικ την ημέρα. Αν τα 99 γίνουν τέλεια, ξεκινάμε πάλι απ' την αρχή.

3D HotAirPlus για απόλυτα ομοιόμορφο ψήσιμο.



Νέα σειρά φούρνων Bosch. Κάθε δίσκος με φρεσκοψημένα κέικ φωτογραφίζεται στο κέντρο ελέγχου ποιότητας της Bosch. Ένας υπολογιστής ελέγχει λεπτομερώς αν όλα τα κέικ έχουν ακριβώς το ίδιο χρώμα. Αν ένα από αυτά διαφέρει -σταίω και λίγο- δουλεύουμε ξανά για να ρυθμίσουμε άψογα τη ροή του αέρα.
www.bosch-home.gr



BOSCH

Τεχνολογία για τη ζωή.

καετίες τώρα μεί και διακοσμεί τη Θεσσαλονίκη με σπάνια κομμάτια χαλιών Ανατολής. Στο 42 του ίδιου δρόμου, το Room Service προσφέρει τις ιδανικές αισθητικές παρεμβάσεις που απαιτεί ένας χώρος, προσωπικός ή επαγγελματικός, ώστε να γίνει πλήρης.

Τ **Τσιμισκή, όπως Kalos & Klio.** Στο κτίριο με τον κόκκινο τρούλο, στο νούμερο 96, στεγάζεται το art space των Kalos & Klio. Εκτός από τα έργα τέχνης των δύο εικαστικών, περιλαμβάνονται μερικά από τα πιο «καλλιτεχνικά» και σπάνια δείγματα home design, όπως τα απολύτως χειροποίητα ζωγραφιστά και επιμελώς παλαιωμένα πλακάκια κουζίνας της εταιρείας Damask.

Υ **Υπογραφές.** Starchitects. Έλληνες και ξένοι, παλαιοί και καινούργιοι αρχιτέκτονες άφησαν και εξακολουθούν να αφήνουν τη σφραγίδα τους στην πόλη: Ερνέστος Τσίλερ, Άρης Κωνσταντινίδης, Ξενοφών Παιονίδης, Αράτα Ισοζάκι, Κυριάκος Κρόκος, Πρόδρομος Νικηφορίδης, Μπερνάρ Κουόμο, Τάσος Ζέππος, Κατερίνα Τοιγαρίδα είναι κάποιοι από τους πιο σημαντικούς αρχιτέκτονες του χθες και του σήμερα.

Φ **Φρέσκα μυαλά,** όπως fresh city. Ο Θανάσης Μπάμπαλης των COR3, ο νεοαφιχθείς από το Λονδίνο Γιάννης Καλογιαννίδης του Form & Function Design, ο Αλέξανδρος Διδασκάλου της edg designlab, ο Θέμις Σεβαστιάδης του Bright Ideas, η Φρανσουάζ Παπαντωνιάδου της New Age Stone, είναι νέοι designers που φτιάχνουν την εικόνα του σήμερα.

Χ **Χλωροφύλλη,** όπως δάσος Σείχ Σου. Το Σέντραλ Παρκ της Θεσσαλονίκης. Θα συναντήσεις από ακρίδες μέχρι άλογα, από fitness fanatics μέχρι μαραθωνοδρόμους, όχι όμως πλέον δράκους...

Ψ **Ψάθινα καλάθια,** όπως στάση Κολόμβου. Κατάστημα με είδη σπιτιού που ξεπουλάει τα τελευταία... 500 χρόνια. Ακόμα, καθρέφτες, κίτες πίνακες με ελάφια και χριστούληδες, ποτήρια, βάζα, αποξηραμένα φυτά, σιντριβανάκια φενγκ σούι, περάστε να δείτε, περάστε να θαυμάσετε.

Ω **Ωραία μου κυρία,** όπως Κόκκινο Σπίτι. Στη γωνία Αγίας Σοφίας και Ερμού, ταλαιπωρημένο από το χρόνο, την ελληνική γραφειοκρατία και τις γκαντεμίες. Ντεσού: το «Μέγαρο Λόγγου», όπως ονομάζεται επισήμως, «σπκώθηκε» μεταξύ 1926-1928, όμως ένα χρόνο μετά χρεοκόπησε η κατασκευάστρια εταιρεία και κάρπη η κλωστοϋφαντουργία του ιδιοκτήτη του, Ιωάννη Λόγγου. Μπρρρ.

Υ.Γ. Η Θεσσαλονίκη αγαπιέται μόνο όταν περπατιέται. Κι όσο κι αν γκρινιάζεις μποτιλιρισμένος στη Λεωφόρο Στρατού ή στη ΧΑΝΘ, τα παίρνεις όλα πίσω όταν σκάσει το ηλιοβασίλεμα στον Θερμαϊκό. ☺



Pastafloa darling, ένα καφέ σαν από ταινία του Αλμοδόβαρ

ΦΩΤΟΓΡΑΦΙΑ: ΣΑΚΗΣ ΠΟΥΜΠΑΣΗΣ



Kalos & Klio, εργοστάσιο ιδεών στην Τσιμισκή



Δωδεκαώροφες στην Ξηροκρήνη. Οι Δίδυμοι Πύργοι του Βορρά.



Ο οπωροπώλης Ανδρέας Καπάντας, μορφή της Βασιλέως Ηρακλείου

ΦΩΤΟΓΡΑΦΙΑ: ΑΛΕΞΑΝΔΡΟΣ ΑΒΡΑΜΙΔΗΣ

ΦΩΤΟΓΡΑΦΙΑ: ΣΑΚΗΣ ΠΟΥΜΠΑΣΗΣ



Μόνο πρωτότυποι κωδικοί χρωμάτων και σχεδίων.



KENTIA
Λ Ε Υ Κ Α Ε Ι Δ Η

ΚΑΤΑΣΤΗΜΑΤΑ KENTIA: • Γλυφάδα ΓΓ Λαμπράκη 28-30 • Μόσχato λευκάδες 11 οια, σταθμός ΚΑΛΗΘΕΑΣ) • ΑΣΠΡΟΠΥΡΓΟΣ WEST PLAZA, ΨΗΦΗ 100
• ΛΑΡΙΣΑ ΕΜΠ. ΚΕΝΤΡΟ ΠΑΝΘΗΩΝ PLAZA • ΡΟΥΜΑΝΙΑ ΒΟΣΚΟΥΡΕΣΤΙ • ΚΥΠΡΟΣ "GEVORESI" - ΛΕΥΚΩΣΙΑ / ΕΜΕΣΟΣ / ΛΑΡΜΑΚΑ / ΠΑΦΟΣ / ΠΑΡΑΛΙΑΜΗ

SHOP IN SHOP: • ΑΘΗΝΑ ΝΟΤΟΣ HOME, ΠΛ. ΚΟΤΣΙΑ / HONDOS CENTER, ΟΜΟΝΟΙΑ • ΕΡΜΟΥ • ΠΡΟΚΡΑΤΟΥΣ • ΠΛ. ΒΙΕΤΝΑΜ • ΓΛΥΦΑΔΑ
• ΘΕΣΣΑΛΟΝΙΚΗ HONDOS CENTER, ΑΠΟΛΛΩΝΙΑ ΠΟΛΙΤΕΙΑ ΓΕΡΜΑΝΟΣ / ΑΡΙΣΤΟΤΕΛΟΥΣ 9 • ΚΑΡΔΙΤΣΑ ΥΠΗΛΑΝΤΟΥ 5 • ΙΩΑΝΝΙΝΑ 28ης ΟΚΤΩΒΡΙΟΥ 39

ΣΗΜΕΙΑ ΠΩΛΗΣΗΣ ΑΤΤΙΚΗΣ: • ΑΓ. ΔΗΜΗΤΡΙΟΣ ΑΡΜΟΝΙΑ, ΑΓ. ΔΗΜΗΤΡΙΟΥ 97 • ΑΙΓΛΕΑΣO CASA ΧΑΡΑΛΔΟΥΔΕΤΟΥ 19 • ΚΑΛΛΙΘΕΑ HONDOS CENTER, ΕΑ, ΒΕΝΙΖΕΛΟΥ 48-50
• ΜΕΓΑΡΑ HOME GALLERY, ΑΓ. ΜΟΡΑΙΟΥ 50-52 • ΝΙΚΑΙΑ ΟΜΟΡΦΟ ΣΤΕΤΙ, ΧΩ. ΣΜΥΡΝΗΣ 49 • ΠΑΓΚΡΑΤΗ ΕΚΔΟΣΗ, ΦΙΛΑΔΕΛΦΟΥ 101 / REALITE, ΦΘΥΝΗΣ 21 • ΠΕΡΙΣΤΕΡΙ HONDOS CENTER ΠΛΑΤΗΡΙΑ 6
• ΧΑΪΔΑΡΙ ΒΕΛΟΔΡΟΜΟΥΔΟΣ, ΑΓΩΝ. ΣΤΡ. ΧΑΪΔΑΡΙΟΥ 71

ΥΠ. ΕΛΛΑΔΑ: • ΑΓΡΙΝΙΟ ΧΡΩΑΤΟ, ΧΩΡ. ΤΗΚΟΥΤΗ 8 • ΑΜΦΙΣΣΑ ΣΠΙΡΙΔΑΤΑ, ΠΛ. ΚΕΧΜΙΑ • ΑΡΤΑ ΜΑΙΟΣΚ, ΣΚΟΡΦΑ 90 • ΒΟΛΟΣ ΒΑΝΕΖΗ ΔΗΜΗΤΡΙΑΔΟΣ 181 • ΔΡΑΜΑ ΠΑΠΑΘΑΝΑΣΙΟΥ ΒΕΡΥΝΑΣ 8 /
ΑΓΓ. ΔΡΟΣΟΥ Μ. ΑΛΕΞΑΝΔΡΟΥ 52 • ΕΔΕΣΣΑ ΒΟΣΚΟΥΔΑ, Ι. ΔΑΔΑΟΥΝΗ 16 • ΘΕΣΣΑΛΟΝΙΚΗ ΒΟΣΝΙΑΚΟΣ, ΕΡΜΟΥ 2 / ΣΥΓΧΡΟΝΟ ΚΕΝΤΡΟ, ΟΡΑΙΟΚΑΣΤΡΟΥ 93, ΗΛΙΟΥΠΟΛΗ / ΧΡΙΣΤΙΝΑ,
ΑΓ. ΠΑΝΤΕΛΕΗΜΟΝΟΣ 12, ΠΟΛΙΧΗ • ΙΩΑΝΝΙΝΑ ΣΟΥΤΟΚΛΑΝΕ ΕΑΡΤΗΔΑΣ 77 - Α. ΒΥΡΩΝΟΣ 25 / ΒΕΛΛΗΕ, 28ης ΟΚΤΩΒΡΙΟΥ 37 • ΚΑΤΕΡΙΝΗ ΤΟΜΑ, ΜΕΤ. ΑΛΕΞΑΝΔΡΟΥ 30 / ΝΟΥΤΣΑΣ HOME, ΚΑΣΣΑΝΔΡΟΥ 11
• ΚΕΡΚΥΡΑ ΚΟΡΝΗΤΙΣΣΑ, ΜΗΤΡ. ΜΟΣΧΟΛΟΥ 5 / ΤΡΗΓΟΡΟΠΟΥΛΟΥ ΠΩΔ. ΚΩΝΣΤΑΝΤΑ 15 • ΚΕΦΑΛΛΟΝΙΑ ΤΕΡΦΙΧΑΤΟΣ, ΧΟΡΑΒΑ 10 • ΚΟΖΑΝΗ ΟΣΜΗ, ΣΙΜΝΙΑΚΗ 8 / ΔΗΜΑΤΣΚΑΣ Μ. ΑΛΕΞΑΝΔΡΟΥ 8
• ΚΟΡΙΝΘΟΣ ΕΝΑΦΣ HOME, ΚΥΠΡΟΥ 26 • ΛΑΜΙΑ ΠΑΠΑΓΕΩΡΓΙΟΥ, ΠΗΓ. ΦΕΡΑΙΟΥ 21 • ΛΑΡΙΣΑ ΕΝ ΑΙΩ, ΚΥΠΡΟΥ 40 / DECORLINE, ΔΗΜΗΤΡΑΙ 13 • ΜΥΚΟΝΟΣ ΒΕΛΟΥΛΑΣ • ΝΑΥΠΛΙΟ ΠΑΙΘΑΝΑΣ,
ΑΣΚΛΗΠΙΟΥ 13 • ΠΑΡΟΣ Μ. ΣΑΡΡΗ, ΠΑΡΟΚΙΑ • ΠΑΤΡΑ ΤΕΦΕΡΛΗ, ΚΑΝΑΚΑΡΗ 139 • ΡΟΔΟΣ ΔΕΣΠΟΝΙΑ ΚΑΝΑΔΑ 75 / ΚΡΕΜΑΣΤΗ ΨΟΛΑΣ, Α. ΣΠΕΥΣΕΡΙΑΣ 764 • ΣΑΛΑΜΙΝΑ ΚΑΛΥΒΑ, Α. ΣΑΛΑΜΙΝΟΣ 363
• ΣΑΜΟΣ ΧΑΤΣΗΟΥΡΑΚΟΥ, ΚΑΡΝΟΒΑΣ • ΣΑΝΤΟΡΙΝΗ ΜΕΣΑΡΙΑ / ΚΟΥΜΟΥΔΗ / ΦΙΛΙΑ • ΣΕΡΡΕΣ ΖΕΚ. ΝΙΚ. ΣΤΑΥΡΙΔΗ 3 / ΚΑΛΛΙΣΤΟΝ, ΕΡΜΟΥ 30 • ΣΠΑΡΤΗ ΤΣΙΑΝΑΚΑΤ. ΑΓ. ΝΙΚΟΝΟΣ 16
• ΣΥΡΟΣ ΣΑΡΑΝΤΟΣ, ΔΗΜ. ΒΙΒΛΙΑ 11 - ΕΡΜΟΥΠΟΛΗ / ΔΕΥΚΗ ΓΡΑΜΜΗ 11, ΠΡΟΪΟΥ 39 • ΧΙΟΣ ΚΡΗΒΖΗΣ, Γ. ΜΟΥΤΑΪΩΝ 4

ΚΑΙ ΣΕ ΕΠΙΛΕΓΜΕΝΑ ΚΑΤΑΣΤΗΜΑΤΑ ΣΕ ΟΛΗ ΤΗΝ ΕΛΛΑΔΑ

ΧΡΩΜΑ ΣΤΟ ΠΑΤΩΜΑ

Τα χαλιά έχουν γίνει πολύ μοντέρνα τώρα τελευταία

Από την ΕΛΕΝΗ ΜΑΪΛΗ



AMIR REZA

Χειροποίητο περσικό ολόμαλλο χαλί, από € 280 το τ.μ.



ROCHE BOBOIS

Μάλλινο χαλί mariniere Dunkerque, σχ. Jean-Paul Gaultier



DESIGNSHOP.GR

Στρογγυλό χαλί Red Dahlia της Normann Copenhagen, από € 255



AMIR REZA

Χειροποίητο περσικό, μαλλί με μετάξι, από € 250 το τ.μ.



ΣΥΛΛΟΓΕΣ

Ριγέ χαλί της Designers Guild 1,60x2,60 μ. € 1.067



AMIR REZA

Ολόμαλλο χειροποίητο χαλί patchwork, από € 190 το τ.μ.

ΕΝΑΣ ΠΙΝΑΚΑΣ ΣΤΑ ΠΟΔΙΑ ΣΟΥ

Αν το ξύλινο πάτωμα από τη σειρά Intarsia της Devon & Devon μιλούσε, θα σου έλεγε: «Νομίζεις ότι είμαι απλά άλλο ένα ξύλινο πάτωμα; Κάνεις λάθος». Τα περισσότερα έργα τέχνης δεν επιτρέπεται να τα αγγίζεις. Το συγκεκριμένο όμως επιτρέπεται όχι μόνο να το αγγίζεις, αλλά επιβάλλεται κυρίως να το πατήσεις. Με τη βικτοριανή εσάνς και το μοναδικό σχέδιό του σε προκαλεί να ζήσεις το σήμερα με σтил από το χθες.

ΗΛΙΟΠΟΥΛΟΣ BATHROOM



TAPICAP

Στρογγυλό χαλί Skin Gazelle, από € 500



ΒΙΟΚΑΡΠΕΤ

Χαλί Assos της Pierre Cardin € 175 το τ.μ.



Η Βιοκαρπέτ γιορτάζει τα 60 της χρόνια και σας δίνει την μοναδική ευκαιρία, με την αγορά ενός χαλιού μέσα από μία ποικιλία 30 διαφορετικών συλλογών, να αποκτήσετε ένα χαλί δώρο, της ίδιας ποιότητας και διάστασης! Σε κάθε συλλογή θα βρείτε μεγάλη ποικιλία σχεδίων και χρωμάτων!



Βιοκαρπέτ

www.biokarpet.gr

...ΚΙ ΑΛΛΟ ΧΡΩΜΑ

Διάλεξε την απόχρωση που σου ταιριάζει



ΧΑΛΙ ΑΠΟ ΤΑ ΙΜΑΛΑΪΑ

Ο γνωστός designer Jürgen Dahlmanns ταξιδεύει κάθε 5 εβδομάδες στο Νεπάλ, για να επιβλέπει την παραγωγή των πολυτελών χειροποίητων θιβητιανών χαλιών, που αποτελούν μέρος του ECO project του. Όπως και οι υπόλοιποι designers της γενιάς του δεν μένει μόνο στο σχεδιασμό, αλλά διακατέχεται από οικολογικές ανησυχίες. Το σημαντικό γι' αυτόν, πέρα από την έμπνευση και το τελικό αποτέλεσμα, είναι η αντιμετώπιση όλων των σταδίων της δουλειάς με σεβασμό και ευαισθησία. Ο Dahlmanns φροντίζει τόσο για τις καλές εργασιακές συνθήκες των εργατών, όσο και για την ποιότητα των υλικών που χρησιμοποιούνται στα χαλιά. Θα τα βρείτε στο κατάστημα **PETRATOS**.

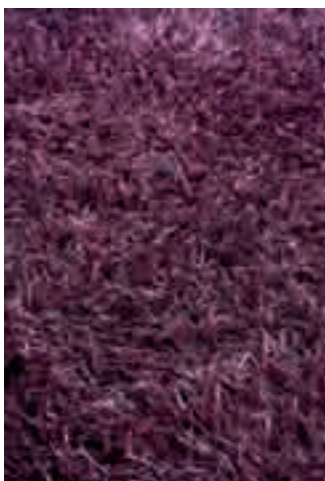

ΒΙΟΚΑΡPET
Χειροποίητο χαλί της Cacharel,
€ 175 το τ.μ.

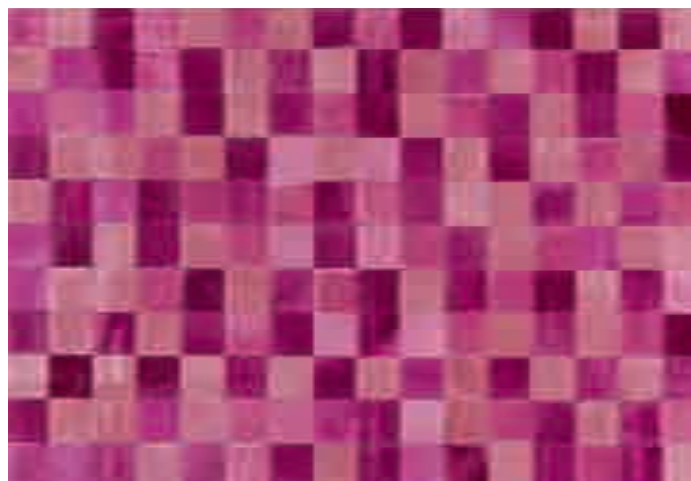

TAPICAP
Δερμάτινο χαλί σε πολλά χρώματα και διαστάσεις, από € 225 το τ.μ.



INTERNI
Χαλί της Casa Milano, σκ. Paola Navone, 2x3 μ.



SYLLOGES
Χαλί της Designers Guild
1,60x2,60 μ., € 783



GALERIE ΝΤΟΡΑ ΠΕΓΚΑ
Χειροποίητο ολόμαλλο χαλί
του οίκου Tufenkian



PETRATOS
Μάλλινο χαλί, συλλογή Love Stories,
σκ. Jürgen Dahlmanns



PETRATOS
Μάλλινο χαλί, συλλογή The Rug Addict,
σκ. Jürgen Dahlmanns



ASLANOGLU
Χειροποίητο ολόμαλλο χαλί Mystic της
Limited Edition, € 675 το τ.μ.

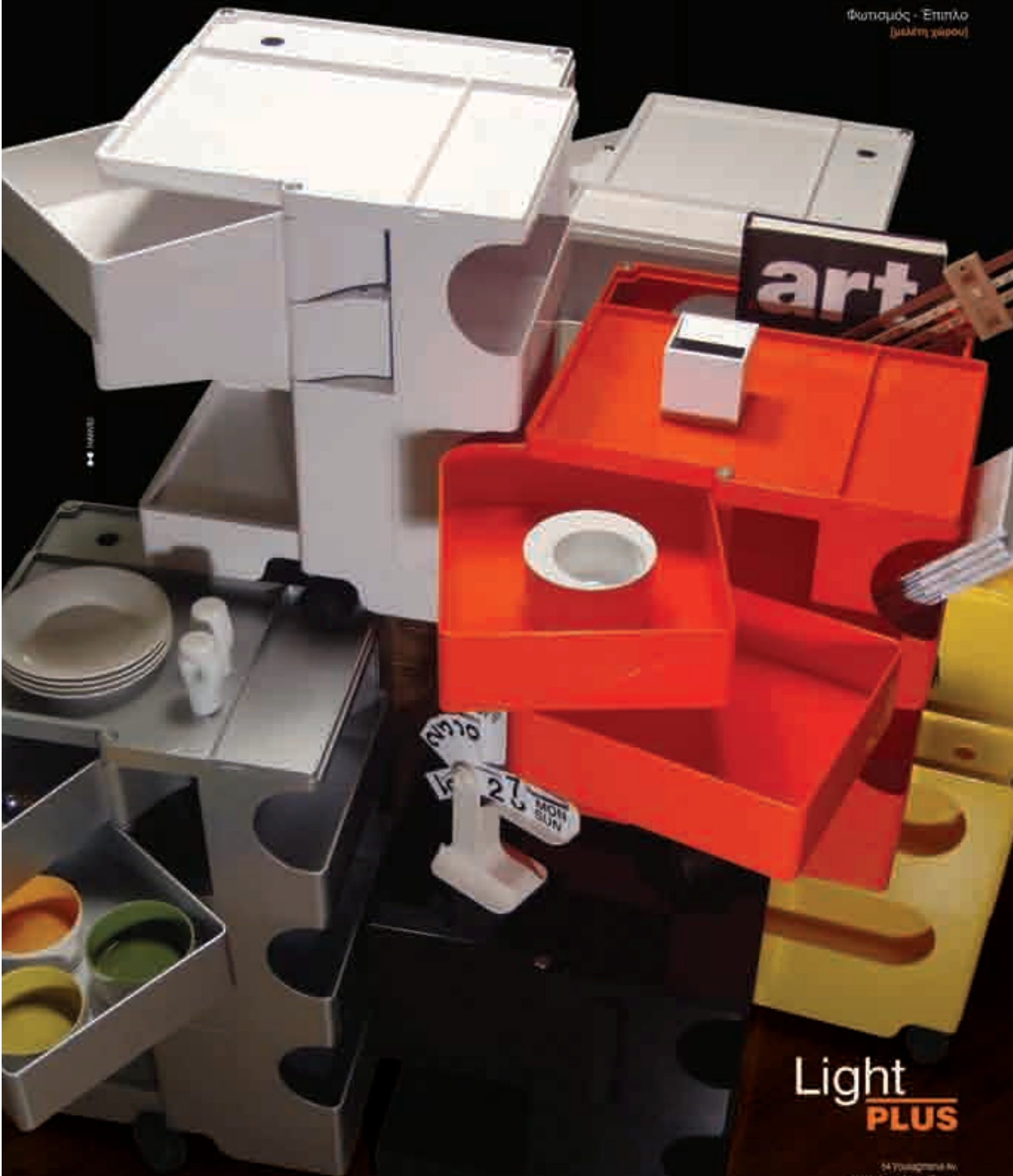

Light **PLUS**

54 Υψηλάντων Αv.
16673 Ύψικ, Αθήνα, Greece
Τηλ: 210 9088112, 210 9088160
Φαξ: 210 9088112

Νέοι: Βοιωτώνος 54
Ύψικ 166 10
Τηλ: 210 9088112, 210 9088160
Φαξ: 210 9088112

www.lightplus.gr/e-mail info@lightplus.gr

★ Baby Trolley by Joe Colombo, 1970
Manufactured in Italy

Museum of Modern Art - New York
"Trolley" - Milano
(ret. price ward SMAU 1971)



«Κιβωτός»,
Μπιενάλε Αρχιτεκτονικής, Βενετία 2010



Ζήσης Κοτιώνης ΑΡΧΙΤΕΚΤΟΝΙΚΗ

Ο ίδιος λέει για τον εαυτό του ότι είναι «επιχειρησιακός» αρχιτέκτονας, εννοώντας ότι σχεδιάζει και κατασκευάζει κτίρια. Παράλληλα ασχολείται με τη θεωρία της αρχιτεκτονικής, τη συγγραφή και τις εικαστικές δράσεις, παραμένοντας στον τόπο όπου όλα αυτά συναντιούνται χωρίς διακριτά διαχωριστικά όρια. Γενικότερα, όμως, η έννοια τόπος αποτελεί ένα θέμα στο οποίο επανέρχεται συχνά: «Όταν αναφέρομαι σε τόπους δεν εννοώ την καθαρή γεωγραφία από την οποία έχεις αφαιρέσει την ανθρώπινη δραστηριότητα, αλλά εκείνο το κάπου, όπου κάτι συμβαίνει: μια ανθρώπινη δράση. Με το πέρασμα των χρόνων καταλήγω στη γενικότερη πεποίθηση ότι η ίδια η αρχιτεκτονική είναι ένα κάπου για να συμβαίνει κάτι».

Είναι ένας από τους πρώτους που εντάχθηκαν στο διδακτικό προσωπικό της αρχιτεκτονικής σχολής του Πανεπιστημίου Θεσσαλίας και φέτος εκπροσωπεί την Ελλάδα στην Μπιενάλε Αρχιτεκτονικής της Βενετίας με το έργο «Κιβωτός», που σχεδίασε μαζί με τη Φοίβη Γιαννίση και το οποίο συζητιέται με ενθουσιασμό από το κοινό και τον Τύπο.

Του ΓΙΑΝΝΗ ΚΩΝΣΤΑΝΤΙΝΙΔΗ

κή είναι η ζωή



Διπλοκατοικία στο Γαλάτσι, 2007

Αυτός είναι ένας ορισμός της που θα προτείνετε και στους φοιτητές σας; Ναι, και θα πρόσθετα μάλιστα ότι το ίδιο το συμβάν, η ανθρώπινη δράση, οι πρακτικές της καθημερινότητας, είναι όλα αρχιτεκτονική.

Τι πιστεύετε ότι έχει μάθει σε σας τον ίδιο το μέχρι τώρα διδακτικό σας έργο; Λέγεται ότι οι δάσκαλοι είναι βαμπίρ που ζουν και αναγεννώνται μέσα από τη σχέση τους με τους νεότερους, επειδή αυτοί φέρνουν στο διδάσκοντα εκείνο που ο ίδιος δεν θα περίμενε να δει. Αυτό είναι πολύ σημαντικό. Βέβαια ο νεότερος φέρνει και το ακριβώς αντίθετο, δηλαδή το τρέχον πρότυπο –τον κυρίαρχο λόγο–, με το οποίο ο δάσκαλος οφείλει επίσης να αναμετρηθεί. Όμως είναι αλήθεια ότι το «αναπάντεχο» κάνει το δάσκαλο να ζει μέσα από τη διδασκαλία.

Στο υλοποιημένο αρχιτεκτονικό έργο σας εντοπίζονται στοιχεία που φαντάζουν ανεξήγητα, σαν να κρύβουν κάποιο μυστικό – μια έννοια ή μια πρόθεση, για παράδειγμα. Πιστεύετε ότι αυτό είναι αλήθεια; Νομίζω ότι δίνετε μια θετική όψη του πράγματος, ενώ εγώ θα μπορούσα να πω ότι πρόκειται για ένα είδος αυτισμού. Η αρχιτεκτονική απευθύνεται στους ανθρώπους και δεν πρέπει

να τους κρατάει μυστικά. Θα μπορούσα, όμως, να εξηγήσω αυτό που λέτε από μια διαφορετική σκοπιά. Στην εποχή που επικράτησε ο νεομοντερνισμός, δημιουργήθηκαν πολύ ισχυρά πρότυπα του τι είναι ωραίο και τι άσχημο. Προσωπικά, μέσα από τις δουλειές μου έκανα μια συνειδητή αντίσταση σ' αυτή την προτυποποίηση που επέβαλε το νεομοντερνιστικό lifestyle – εννοώ προβόλους, λευκές επιφάνειες κ.λπ. Όλα αυτά κατά τη γνώμη μου αποκτούσαν πολιτική ουσία. Ανάγονταν σε ένα είδος ερμηνείας του νεοφιλελευθερισμού και του γιαπισμού μέσα από αρχιτεκτονικά μοντέλα και πρότυπα. Έτσι –παρά το ότι αγαπώ πάρα πολύ το μοντέρνο–, ανέπτυξα μια σωματική απώθηση σ' αυτά. Για την ακρίβεια, επειδή το σώμα μου είναι πολιτικό, έδινα κι εγώ «σώμα» στην πολιτική μου αντίδραση με τον τρόπο που σχεδίαζα. Αισθανόμουν ότι έπρεπε να ρισκάρω κάποια πράγματα, προκειμένου να αντιπαραταχθώ στο κυρίαρχο μοντέλο. Έτσι, ορισμένα στοιχεία των έργων μου που δεν αναφέρονται σ' αυτό διασώζονται μέσα στο χρόνο, ή τουλάχιστον στη συνείδησή μου.

Αν υποθέσουμε ότι θα έπρεπε να εγκαταλείψετε πολύ γρήγορα και διαπαντός το γραφείο σας και ως εκ τούτου θα προλαβαίνατε να περισώσετε μόνο τα σχέδια τριών έργων σας, ποια θα ήταν αυτά; Μια απάντηση θα ήταν ότι θα ήθελα να πάρω τα τρία τελευταία, διότι πάντα αισθάνεσαι την ανάγκη να υπερασπιστείς ότι νεότερο έχεις κάνει.

Ωστόσο, θα πω ότι θα έσωζα ένα βιομηχανικό κτίριο στο Κορωπί, το οποίο επανέφερε μέσα μου παλαιές υποθήκες και εμμονές. Έχει σχεδιαστεί σαν μεγαλιθικό τοίχος, κάτι που ανέσυρε στην επιφάνεια πολύ αρχικές προβληματικές – της εποχής που ψάχναμε την αρχιτεκτονική που προϋπήρξε της ιστορικής αρχιτεκτονικής. Το δεύτερο θα ήταν ένα σπίτι που σχεδιάζω τώρα στον Βαρνάβα της Αττικής και για το οποίο δεν θα μπορούσα να πω ακόμα τίποτα, πέραν του ότι είναι ένα πολύ απλό σπίτι με τέσσερις τοίχους, στέγη και πολλούς εξωτερικούς χώρους. Το τρίτο, θα ήταν ένα σπίτι στην Κέα, που ανήκει στην κατηγορία εκείνων που δεν φωτογραφίζονται. Εννοώ ότι το κτίσμα έχει μια λειτουργία που δεν μπορεί να συλληφθεί από το κάδρο μιας φωτογραφικής μηχανής, λόγω μιας διαρκούς εναλ-

Κατοικία διακοπών στην Κέα, 2000



NAS
Collection

HOT

COLD

NewAge®
Stone

© matchou group

Matchou
Group

ΑΘΗΝΑ: Λεωφ. Κηφισού 185-3 (115 802006) Τ: 210 6717807
NEW STORE 27ο χλμ. Αθηνών - Σπάτων 24χ. 54890κς Τ: 210 6211310-2

ΘΕΣΣΑΛΟΝΙΚΗ: Γρηγορίου 25 Τ: 231 0 448 254
info@newagestone.gr www.newagestone.gr

Wholesalers & Franchisees - Opportunities: info@matchou.com

Κατοικία διακοπών στη Νάξο, 2010
(συνεργάτες αρχιτέκτονες: Φ. Γιαννίση,
Κ. Κρίτου, Ν. Μπαλτογιάννης, Ν. Πλατσάς)



“
ΑΡΧΙΤΕΚΤΟΝΙΚΗ ΕΙΝΑΙ ΕΚΕΙΝΟ ΤΟ ΚΑΠΟΥ,
ΟΠΟΥ ΚΑΤΙ ΣΥΜΒΑΙΝΕΙ: ΜΙΑ ΑΝΘΡΩΠΙΝΗ ΔΡΑΣΗ

Πολυκατοικία
στο Π. Φάληρο, 2004



λαγής υπαίθριου και κλειστού χώρου. Μόνο όποιος βρίσκεται εκεί μπορεί να καταλάβει την ιδιαίτερη «εμπειρία ρευστότητας» του μέσα με το έξω.

Παλιότερα δημοσιεύατε άρθρα για την αρχιτεκτονική σε εφημερίδες ευρείας κυκλοφορίας, που έτυχαν πολύ καλής υποδοχής, αν και γραμμένα στη θεωρούμενη «αρχιτεκτονική» γλώσσα, που είναι πολύπλοκη και δύσκολη. Πώς αντιμετωπίζετε σήμερα εκείνο το ύψος λόγου; Μα είμαστε θύματα των εποχών –υποχείριά τους–, συντονίζομαστε μ' αυτές και μοιραία τις εκφράζουμε. Καθώς ο χρόνος περνά οφείλει κανείς να αναζητά μια σαφήνεια, να την απαιτεί. Εγώ συνεχίζω να έχω μια αμφιθυμία μέσα μου για πολλά πράγματα. Μπορώ να υποστηρίξω αυτό και το αντίθετό του. Νομίζω, ωστόσο, ότι έχω ξεφύγει κάπως από τις «υποχρεώσεις μου προς τρίτους». Όταν είναι κάποιος νέος και διαμορφώνεται, επηρεάζεται πολύ από τρίτους, όπως θα όφειλε άλλωστε. Έτσι αισθάνομαι ότι έχω την υποχρέωση να ανταποδώσεις κάτι σ' αυτόν που σε επηρέασε (π.χ. έναν θεωρητικό). Επομένως όταν συμβαίνει να σε επηρεάζουν πολλοί, έχεις και πολλές υποχρεώσεις προς τρίτους. Οπότε «βγαίνεις στον αέρα» σύνθετος και αντιφατικός. Νομίζω ότι αυτό εξηγεί το γιατί εκείνα τα κείμενα και ο λόγος μου ήταν πιο πολύπλοκα και αντιφατικά, ενώ τώρα είναι όλα κάπως πιο καθαρά. Έχουν μειωθεί οι υποχρεώσεις και τα δάνειά μου.

Πιστεύετε ότι η Αθήνα διαθέτει κάτι που της χαρίζει μια ξεχωριστή ταυτότητα; Ίσως αυτό που θα πω φανεί παλιομοδίτικο, αλλά κατά τη γνώμη μου είναι και μελλοντολογικό: το ενδιαφέρον στην πόλη, πέρα από τα αρχαιολογικά της, είναι η τοπογραφία της – η σχέση της με τη θάλασσα και με το ευρύτερο αττικό τοπίο. Νομίζω ότι υπάρχει μια τεράστια δυναμική ανασυγκρότησής της με βάση αυτή τη σχέση.

Από αυτό θα μπορούσε κάποιος να καταλάβει ότι ίσως θέλετε να κρατήσετε το τοπίο και να ισοπεδώσετε την πόλη για να την ξαναχτίσετε από την αρχή. Καθόλου. Αντίθετα με ενδιαφέρει το πώς η υπάρχουσα πόλη θα οδηγούσε τη δραστηριότητα των κατοίκων της προς το τοπίο που την περιβάλλει. Πιστεύω ότι ορισμένα στοιχεία της φυσικής γεωγραφίας της πόλης λειτουργούν σήμερα σαν γκέτο. Π.χ., ο Υμηττός. Πρόκειται για βουνό-γκέτο, δεν προσεγγίζεται εύκολα. Πέρα από τις θάλασσες, που όντως είναι ο πιο ζωντανός χώρος της πόλης κατά τους λίγους μήνες του καλοκαιριού, όλο το υπόλοιπο τοπίο συνιστά ένα απόθεμα που παραμένει ανενεργό. Εγώ, λοιπόν, συζητώ για μια ενεργοποίησή του. Το άλλο καυτό θέμα είναι η αλλαγή της ανθρωπολογίας της πόλης. Δηλαδή το ότι έχουμε πια μια πολυπολιτισμική πόλη, αλλά κάνουμε σαν να μην το ξέρουμε. Η Αθήνα θα έπρεπε να μεταβεί σε μια κατάσταση όπου όλοι οι νέοι κάτοικοί της θα έχουν δικαίωμα σ' αυτήν. Είναι κάτι που αποκλείεται να μη συμβεί. Η πολυπολιτισμικότητα της πόλης δεν μπορεί να παραμείνει στα απωθημένα.

Υπάρχουν αρχιτεκτονήματα που σας γοητεύουν στην Αθήνα; Η επιτομή αυτού που θα έλεγα επιθυμητικό ή φανταστικό μου για την πόλη είναι το τελευταίο έργο του Πικιώνη: ο παιδικός κήπος στη Φιλοθέη. Δεν είναι κτίριο, αλλά διαμόρφωση υπαίθριου χώρου που διαπαιδαγόησε γενιές με ένα πλούσιο φανταστικό για το τι είναι ο χώρος και τι μπορείς να κάνεις μέσα σ' αυτόν. Το άλλο αρχιτεκτονήματα που θα ξεχώριζα είναι το στρογγυλό σχολείο του Ζενέτου. Αποτελούν και τα δύο «ετεροτοπίες» μέσα στην πόλη. Ίσως μπερδεύει λίγο ο όρος αυτός, αλλά ας πούμε πως τον εννοούμε σαν «πραγματοποιημένες ουτοπίες». Πρόκειται για παραισθητικές αρχιτεκτονικές διαμορφώσεις που σε ταξιδεύουν αλλού. ●



“Με φωνάζουν
κυρία Χαμόγελο,
ειδικά όταν μιλάω
για το Flexible!”

Πιστεύω πως το χαμόγελο είναι η πιο κοντινή
απόσταση ανάμεσα στους ανθρώπους.
Και αυτό το πιστεύουμε όλοι στην οικογένεια
της Elite Strom. Γιατί αυτό είμαστε.
Μια οικογένεια που προσπαθεί να προσφέρει
το καλύτερο σε όλους εσάς,
και είμαι βέβαιη πως το καταφέρνουμε.
Όπως με το Flexible, το μοναδικό
μηχανικό κρεβάτι που κατασκευάζεται
σε οποιαδήποτε διάσταση και
μπορεί να προσαρμοστεί και
στο δικό σας κρεβάτι.
Χάρη λοιπόν ένα μέρος
που μπορεί να σας κάνει πάντα να
χαμογελάτε, η Elite Strom.

Σοφία Βακαλοπούλου
Κλειστή εγκατάσταση Elite Strom

ΑΘΗΝΑ • ΕΛΙΜΟΣ: Α. Αίγιου 2 - 4 & Α. Προσέλευσης 210 9898203 • ΒΡΑΧΗΝΙΑ: Α. Πρωτόμαχη 37 & Πρωτόμαχη 210 8100675 • ΓΛΥΦΑΔΑ: Α. Βουλγαργών 64 210 9635851 • ΔΑΦΝΗ: Α. Παιονόμαχου 62 210 9750771 • ΕΛΛΑΔΗ: Α. Βενετίας 1 210 8131008 • ΨΙΧΝΑ: Α. Θησίων 485 210 5737760 • ΚΕΝΤΡΟ: ΝΟΤΙΟΣ ΗΜΕΡ, Πλ. Νικηφόρου 210 3723142 • ΚΗΦΙΣΙΑ: Α. Κηφισίας 263 Α 210 8087582 • ΠΕΙΡΑΙΑΣ: Α. Γρ. Αλυπρούκη 122 210 4195503 • ΠΛΕΥΡΑ: Α. Μαρμαρίνου 80 210 6743441 • ΧΑΛΑΝΔΡΙ: Α. Κηφισίας 332 210 6998244 • ΧΟΛΑΡΓΟΣ: Α. Μεσογείων 210 210 6741844
ΒΕΣΣΑΛΟΝΙΚΗ • ΚΑΛΑΜΑΡΙΑ: Αιγαιού 83 & Α. Ανδροκυκλάδας 2310 418410 • ΚΕΝΤΡΟ: Στάσιου 2 2010 220127
ΥΠΟΔΟΧΗ ΕΛΛΑΔΑ • ΣΥΝΗΜΑΤΑΡΗ ΒΟΥΡΓΙΑΣ 59 κλπ Ε.Ο. Αθηνών - Λαρίσης 22620 59821-8 • ΡΟΔΟΣ: Ηρώδους 118 26210 51400 • ΠΑΤΡΑ: Νέο Ε.Ο. Πατρών - Αθηνών 24 & Υψηλός 2610 450000 • ΗΡΑΚΛΕΙΟ: Α. Κωνσταντίνου 128 2810 320071 • ΚΑΡΔΙΤΣΑ: Υψηλός 53 24410 40414 • ΛΑΡΙΣΑ: Πρώην Πολυτεχνείου 138 & Αγασίας 2410 670605
• ΣΑΝΘΗ: Μικρή Κορσολά 64Α 25410 70234 • ΠΥΡΡΟΣ: Νεοκλαύδου 54 26210 20086 • ΤΡΙΚΑΛΑ: Επα. Εσπέρου 27 24310 22997 • ΧΑΛΚΙΔΑ: Επ. Βενιζέλου 46 22210 23080 ΠΛΗΡΟΦΟΡΙΕΣ FRANCHISE 210 6292212 & 212 e-mail: info@elitestrom.gr www.elitestrom.gr ΚΑΙ ΣΕ ΕΠΙΔΕΓΜΕΝΑ ΚΑΤΑΣΤΗΜΑΤΑ ΕΠΙΒΑΘΝ

 **ELITE STROM**
χορηγοί ονειρών

SMOKE ALONE

Κανείς δεν καπνίζει πια στα μαγαζιά, δεν «παίρνουν μυρωδιά» τα ρούχα μας, δεν ζούμε μέσα στην κάπνα... και πριν αναστενάξει με ανακούφιση ο μουτζαχεντίν αντικαπνιστής, ας κοιτάξει τη συγγνή πραγματικότητα: ζούμε σ' ένα τεράστιο, βρόμικο τασάκι. Που λέγεται Αθήνα και κοντεύει να βουλιάξει από την αδέσποτη γόπα. Της **ΜΑΝΙΝΑΣ ΖΟΥΜΠΟΥΛΑΚΗ**

Εlementary, dear Watson: όταν απαγορεύεται το κάπνισμα μέσα στο εστιατόριο, βγαίνεις με το κρασί σου στην πόρτα και καπνίζεις ένα ή πέντε τσιγάρα έξω. Το ίδιο κάνεις και στην καφετέρια, το μπαρ, το κλαμπ, το «μαγαζί». Καπνίζεις, ενώ γίνεσαι κασάτος έξω στη δροσιά, και μετά πετάς το καταραμένο (τσιγάρο) στο πεζοδρόμιο, να κάνει παρέα σε άλλα 1.500 αδερφάκια του γοπάκια. Σκέφτεσαι ότι θα βρέξει, ή θα ρίξει κάποιος καλός άνθρωπος έναν κουβά νερό το πρωί, ή θα περάσει κάποιος άλλος ακόμα καλύτερος άνθρωπος να σκουπίσει. Δηλαδή, σόρι, δεν φταις εσύ – αν υπήρχε τασάκι, δεν θα δίσταζες ούτε λεπτό. Απλώς δεν υπάρχει. Άρα, το πετάς κάτω. Όπως όλος ο κόσμος...

Δεδομένου ότι οι Έλληνες είμαστε πρωταθλητές του καπνίσματος στην Ευρώπη, το νταβαντούρι που μεταφέρεται από το εσωτερικό των μαγαζιών στην είσοδο

τους, στο «υπαίθριο καπνιστήριο», είναι ένα σόου που δεν σταματάει ποτέ. Όλη μέρα κι όλη νύχτα, από 5 έως 50 νοματαίοι στέκονται έξω από κάθε είδους μαγαζί και καπνίζουν συζητώντας, μαλώνοντας, φλερτάροντας ή κοπανώντας μύγες. Και είναι κάπως ρουστίκ να διαμαρτυρηθεί κανείς ότι «δεν υπάρχει η υποδομή», εννοώντας ότι δεν έχει προνοήσει το κράτος, οι δήμοι, ο Θεός κ.λπ. να στήσουν σταχτοδοχεία-μπανιέρες σε δημόσιους χώρους. Ως τώρα, «υποδομή» ήταν η επιμέλεια με την οποία ο μαγαζάτορας αντικαθιστούσε τα ραγισμένα/ή/και κλεμμένα σταχτοδοχεία του με φρέσκα. Η Αθήνα δεν ήταν φτιαγμένη για ανθρώπους που καπνίζουν έξω από τα μαγαζιά, αλλά για ανθρώπους που καπνίζουν μέσα σ' αυτά...

Στις βόρειες χώρες, όπου το κάπνισμα σε κλειστό χώρο απαγορεύεται εδώ και χρόνια, υπάρχουν

ωραία σταχτοδοχεία «υπαίθρου». Οι εγγλέζικες παμπ βάζουν μπρούντζινα κωνιά-μανιτάρια γεμισμένα με άμμο στην είσοδο. Τα κλαμπ στο Λονδίνο έχουν στην πόρτα τους από βαρελάκια και πήλινα σκεύη, μέχρι καταρόλες και γλάστρες. Στην Κοπεγχάγη βάζουν περίεργα γλυπτά «τασάκια» από μπετόν ή μέταλλο. Τα σταχτοδοχεία υπαίθρου ενσωματώνονται στις μεγάλες πόλεις και αποτελούν στοιχεία της «διακόσμησης» των δρόμων. Κομμάτι του αστικού τοπίου. Στην Ελλάδα το βουναλάκι (από) γόπες στα πεζοδρόμια και τις πλατείες είναι κομμάτι του αστικού τοπίου... Πριν 10 χρόνια είχαμε πάει σε κάποια μη-τουριστική πόλη στα βάθη της Τουρκίας. Μας είχε κάνει μεγάλη εντύπωση που οι πλατείες, κατά τα άλλα χαριτωμένες μ' έναν τουρκομπορικό τρόπο, ήταν σκεπασμένες με πηχτό στρώμα πασατέμπου και αποσιγάρων: περπατούσες και τα πόδια σου έκαναν «σουρ-φουρ-σουρ» καθώς βούλιαζαν στα μπαπιροσπορόφλουδα και τις γόπες. Η διασκέδαση των ντόπιων ήταν το κάπνισμα κι ο πασατέμπος στα παγκάκια της κάθε πλατείας, ή οι βόλτες με κάπνισμα και πασατέμπο, πάντως ο κόσμος πηγαινοερχόταν «στο 'να χέρι το τσιγάρο» και σ' άλλο ο πασατέμπος. (Μη νομίζετε ότι είναι εύκολο να καθαρίζεις σπόρια ενώ καπνίζεις. Χωρίς εκπαίδευση κινδυνεύεις να καπνίσεις τα σπόρια και να φας το τσιγάρο. Που βέβαια σε γλιτώνει από τις γόπες-στο-πεζοδρόμιο μια κι έξω...)

Τέλος πάντων, μας είχε φανερί τρομερά ντεμοντέ και βρομιάρικο σύστημα το να πετάνε ΟΛΟΙ τα τσιγάρα τους στο δρόμο. Δεν ξέρω αν τότε, στη συγκεκριμένη πόλη, απαγορευόταν ήδη το κάπνισμα σε κλειστούς χώρους ή αν κάπνιζαν όλοι έξω επειδή ήταν άνοιξη π.χ., ή επειδή έτσι τους κάπνισε. Πάντως φαινόταν αναχρονιστικό το σύστημα και μας είχε δώσει την ευκαιρία να κάνουμε «τοςς» και «πφφφ», και να δείξουμε μάνι-μάνι πιο πολιτισμένοι.

Ορίστε, λοιπόν, που 10 χρόνια μετά η Αθήνα μοιάζει με πόλη στα βάθη της Τουρκίας. Που έδειχνε παλιακιά τότε, όπως δείχνει σήμερα η Αθήνα... Ωραία, και; Τι προτείνουμε; Να γίνει διαγωνισμός για ωραία υπαίθρια σταχτοδοχεία; Να σχεδιάσει ο κάθε καλλιτέχνης από ένα τασάκι-γίγα; Να κάνουν προτάσεις οι γκαλερί; Οι γλύπτες; Οι αλκοολικοί; Οι χορεύτριες; Όλοι εμείς που ζούμε στην Αθήνα, καπνίζουμε-δεν καπνίζουμε; Κάτι απ' όλ' αυτά θα πιάσει; χρειαζόμαστε σταχτοδοχεία έξω, τώρα – και τα θέλουμε όμορφα, ίσως ελληνοπρεπή σαν καπνισμένα κιονόκρανα, ίσως απλά σαν δωρικά αγάλματα, ίσως γοπτευτικά σαν Καρυάτιδες... πάντως τα θέλουμε να χωράνε πράμα. Και ει δυνατόν, μια που βάζουμε την παραγγελία μας, τα θέλουμε και αυτοκαθαριζόμενα. ☉





συλλογές
syllages

EUROTEXTILE AEBE

Αποκλειστικοί Αντιπρόσωποι & διανομή

Showroom: Φωκιάλιδου 7Α, 106 73 Αθήνα,

Τηλ: 210 3632760, Fax: 210 3637385

e-mail: admin@eurotextile.gr

Κεντρικό Γραφείο: Κουτσουγκά 5 &

Πλάτ. Μίλων 117 44 Αθήνα,

Τηλ: 210 6273288, Fax: 210 6273289

ΓΑΒΡΙΗΛΙ
ΛΙΒΑΝΙΩΝ

Αποκλειστικοί Αντιπρόσωποι
& διανομείς Κύπρου,

Τηλ: +357-22-7729311/253501168



DESIGNERS GUILD

Γόπες παντού.
Η Αθήνα με τα νέα
αντικαπνιστικά
μέτρα έχει ήδη γίνει
ένα τεράστιο υπαί-
θριο καπνιστήριο.
Θέλουμε τασάκια
–το νέο «στολίδι»
του αστικού
τοπίου–, και τα θέ-
λουμε τώρα.
8 ντιζάινερς
σχεδιάζουν
για το HOME τη
δική τους εκδοχή.

Επιμέλεια: **ΝΕΝΕΛΑ ΓΕΩΡΓΕΛΕ**

Τασάκια στο δρομο

Τι κοινό
έχει ένα αναμμέ-
νο κεριά με ένα
σβησμένο
τσιγάρο...

Γιώργος Βαβυλουσάκης

Τασάκι-μανουάλι

Το τασάκι είναι ένα αντικείμενο όχι ιδιαίτερα κορεσμένο σχεδιαστικά. Η πρόταση αυτή, χωρίς να αποτελεί καινοτομία, είναι εμπνευσμένη από τα εκκλησιαστικά μανουάλια, σε σύγχρονη σχεδιαστική γραμμή, με απλά υλικά, μέταλλο και σκληρό πλαστικό. Περιέχει άμμο και μπορεί να τοποθετηθεί εύκολα σε εξωτερικούς χώρους με σκέπαστρο. Είναι σίγουρο ότι οποιαδήποτε μορφή απαγόρευσης εμπειρίει καταπίεση, ανεξάρτητα αν οι προθέσεις είναι προς το κοινό όφελος. Τελικά και οι Έλληνες θα μεταβούν στη νέα αυτή κατάσταση, αλλά όπως πάντα με το δικό τους τρόπο...

georgevl@yahoo.com



Κωνσταντίνος Χούρσογλου

Καταφύγιο καπνιστών

Το καταφύγιο προσφέρει προστασία στους καπνιστές σε ένα χώρο οικείο, που ενισχύει την κοινωνικότητα και όχι τον εξοστρακισμό των καπνιστών. Άνθρωποι άγνωστοι μέχρι προ λίγο, απολαμβάνουν μαζί την επιλογή τους, προστατευμένοι από τον καιρό ή τους αντικαπνιστές. Από την άλλη, οι υπόλοιποι πολίτες βρίσκονται αντιμέτωποι με ένα αντικείμενο με ιδιαίτερα υλικά και πολύ πράσινο, κάτι σχεδόν άγνωστο στην πόλη μας.

Συνεργασία-Ψηφιακή απεικόνιση:
RE:OKSIS

www.hoursoglou.com

Να μην απαγο-
ρεύουμε ούτε να
επιβάλλουμε,
είναι σημαντικό
να υπάρχουν
επιλογές



Θανάσης Μπάμπалиς

Σταχτοδοχείο-κάδος αχρήστων

Το σταχτοδοχείο προσεγγίζεται από όλες τις μεριές, ενώ οι δύο μεταλλικές επιφάνειες (καπάκια) στο πάνω μέρος είναι κεκλιμένες για να εξυπηρετείται το σβήσιμο των τσιγάρων που στη συνέχεια πέφτουν στο σταχτοδοχείο. Στο κέντρο των επιφανειών βρίσκεται η οπή του κάδου για τη ρίψη οποιουδήποτε άλλου (μη ανακυκλώσιμου) απορρίμματος. Το κυκλικό σχήμα εξυπηρετεί την κοινωνικοποίηση των καπνιστών, αποτελεί το κέντρο μιας παρέας σε διάλειμμα εργασίας κ.ά. Έχει ύψος πάνω από 110 εκ. για να μην είναι εύκολα προσβάσιμο σε μικρά παιδιά. Η ξύλινη επένδυση είναι από Ασοογα wood που είναι 100% φυσικό και αντέχει σε εξωτερικές συνθήκες. Ο σκελετός και το σταχτοδοχείο είναι από ανοξείδωτο χάλυβα, επίσης για αντοχή σε εξωτερικές συνθήκες. Σε περίπτωση βροχής έχει μικρές οπές για αποστράγγιση. Το οργανικό σχήμα της πρότασης είναι δανεισμένο από τη φύση, και τα υλικά επίσης.

www.ababalis.com

Η ομορφιά
(και η αγάπη)
βρίσκεται παντού –
αρκεί να επιτρέψεις
στο μυαλό σου
(και την καρδιά σου)
να τη δει!



Τι σου 'καναν και
πίνεις τσιγάρο
το τσιγάρο...

Αλεξάνδρα Τσουκαλά

Μέχρι να το κόψεις μη ρυπαίνεις!

Σταχτοδοχείο-αντικαπνιστική εκστρατεία.
Ένα ανθρωπάκι έχει πάνω του γραμμένη την εντολή «σβήσ' το και πέτα το». Δείχνει τη χρήση του σταχτοδοχείου και παράλληλα σε παροτρύνει να κόψεις το κάπνισμα. Το πέταγμα της γόπας γίνεται από τις συγκεκριμένες τρύπες που βρίσκονται στο θώρακα. Η φωτογραφία, τυπωμένη, με όλες τις γόπες που πέφτουν στους πνεύμονες, έχει στόχο να κλονίσει τον καπνιστή. Το σβήσιμο του τσιγάρου γίνεται σε προκαθορισμένη ζώνη, στην πάνω από τις τρύπες ανάγλυφη επιφάνεια. Το κάλυμμα στην πάνω πλευρά του θώρακα είναι για προστασία από τη βροχή. Το άδειασμα του σταχτοδοχείου γίνεται με περιστροφή του θώρακα. Ενδεικτικές διαστάσεις: Ύψος 120 εκ., πλάτος 50 εκ., πάχος 25 εκ. Υλικό: χάλυβας. Ηλεκτροστατικά βαμμένο. Στερεωμένο στο έδαφος.

www.alexandratsoukala.com





Όπου σπίτι, PITSOS.

Εδώ και 145 χρόνια, η μάρκα Pitsos βρίσκεται σε κάθε ελληνικό σπίτι. Γι' αυτό γιορτάζει προσφέροντάς σας μία μοναδική, επιτυχημένη σειρά οικιακών συσκευών που κλείνει μέσα της μακρόχρονη εμπειρία και, νεότερο, σας εξασφαλίζει τις πιο σύγχρονες προδιαγραφές τεχνολογίας και design.

Με την αγορά κάθε επιτυχημένου μοντέλου, θα λάβετε δωρεάν προμήθεια αξίας 50€ για αγορά σε μεγάλη αλυσίδα supermarkets.



*Η προσφορά ισχύει μέχρι 31/12/2010 ή μέχρι εξαντλήσεως των αποθεμάτων.
Στην περίπτωση που ένας κλάδος και τη διάρκεια της προσφοράς, όπως αναφέρεται στο www.pitsos.gr.



Γιατί
οι καπνιστές
μπορεί
να είναι και
πράσινοι

Valentino Marengo

Τασάκι-γλάστρα

Η έννοια του Quadrilatero (τετρά- πλευρο) κλείνει μέσα της την ιδέα της «εξαπάτησης» όσον αφορά την κύρια λειτουργία του. Το τασάκι αυτό δεν είναι ένα νέο, ξένο στοιχείο που θα συμπληρώσει την εικόνα του δρόμου, αλλά μια γλάστρα με διπλή λειτουργία. Έχει σχεδιαστεί για τη Μεσόγειο και το ήπιο κλίμα της που επιτρέπει να έχουμε φυτά όλο το έτος.

Το Quadrilatero είναι από πολυπροπυλένιο (ένα διαφανές οικολογικό πλαστικό υλικό) και αυτό του επιτρέπει να φωτίζεται από μέσα και να γίνεται ακόμα πιο ελκυστικό.

valentinomarengo@yahoo.it

www.coroflot.com/valentino

Regis-R

Big smoker

Ήθελα να κάνω ένα τασάκι με ανακυκλωμένα υλικά (όπως κάνω πάντα στη δουλειά μου), με υλικά από ένα άλλο σύμπαν, να κάνω ένα «κολάζ» μεταξύ δύο κόσμων και στη συνέχεια να φέρω ένα νέο πνεύμα στην κοινή ιδέα του σταχτοδοχείου. Επέλεξα να το κάνω με ανταλλακτικά αυτοκινήτων, γιατί τα τσιγάρα, όπως και τα αυτοκίνητα, παράγουν καπνό και η αντίθεση μεταξύ μηχανής και καπνού είναι αρκετά ενδιαφέρουσα.

www.princeofplastic.com



Το μέλλον του
πλανήτη
βρίσκεται στα
σκουπίδια!

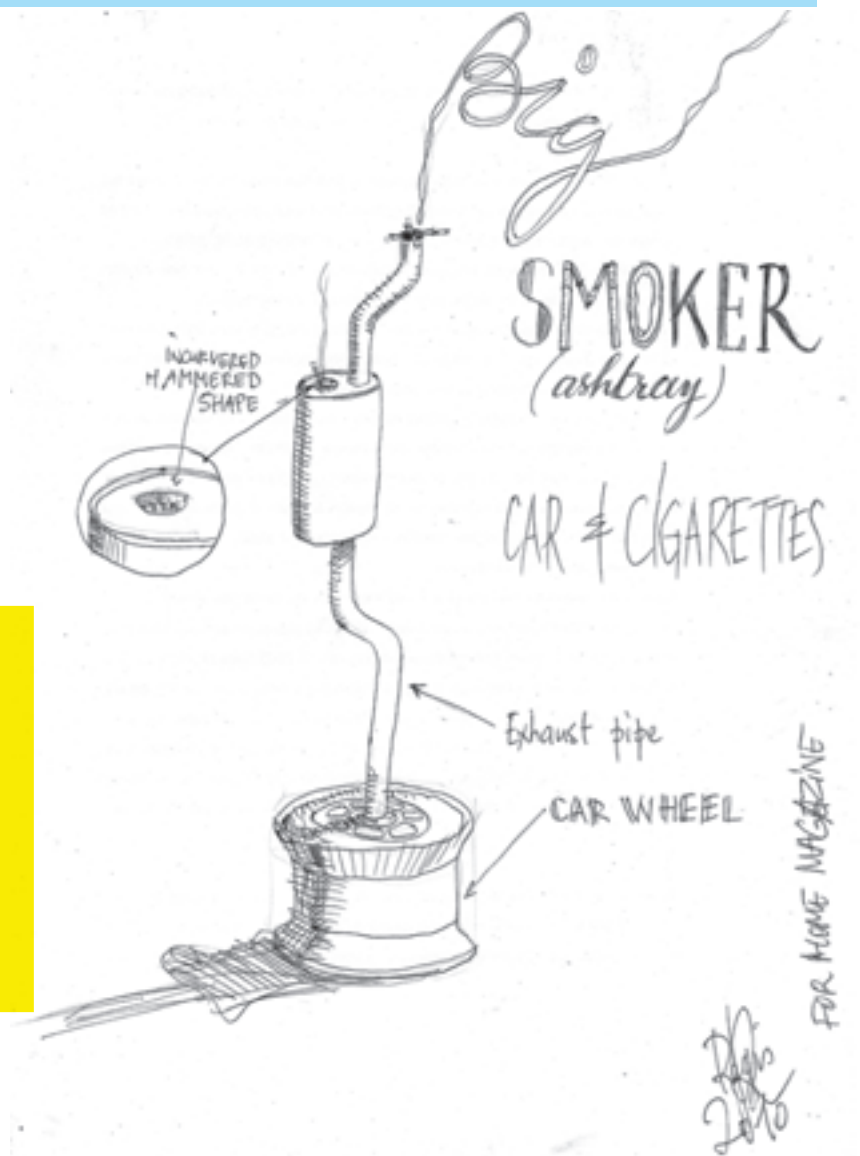



Imagine Νέα διάσταση

Η σειρά ειδών υγιεινής με χρώμα και αίσθηση...
που μόνο η φύση μπορεί να αποτυπώσει.
Φανταστείτε!

iIdeal
STANDARD | Buddy & Mihail

IDEAL STANDARD Εκθέσις: Α. Μεταμόρφωτος 265, 154 51 Ήλιος, Αθήνα
Τηλ: 210 6790800-2, Φαξ: 210 6790883, www.idealstandard.gr



Διονύσης Σκάλος

Άνω-Κάτω Τασάκι VS Μεγάλο Τασάκι

Μέχρι τώρα τασάκι του υπαίθριου καπνιστή είναι το γνωστό Μεγάλο Τασάκι, εκεί καταξιώνεται η ελεύθερη ρίψη της γόπας. Η ρίψη συνήθως συνοδεύεται από διάφορα ποδοσφαιρικά, όπως πάτημα, σουτάρισμα κ.λπ. Οποιαδήποτε λοιπόν προσπάθεια υποκατάστασης του Μεγάλου Τασακιού προϋποθέτει ότι ο υπαίθριος καπνιστής αισθάνεται και λίγο Γκάλης και λίγο Μέσι. Μπορεί να χρησιμοποιήσει είτε τα χέρια είτε τα πόδια είτε και τα δύο μαζί. Γι' αυτό χρειάζεται ένα Άνω-Κάτω Τασάκι. Το Κάτω Τασάκι στη συγκεκριμένη περίπτωση μπορεί να είναι εγκλωβισμένο στο πεζοδρόμιο με μια σχάρα πάνω. Η άμμος προτιμάται από το νερό που μετατρέπει τα αποσιγάρα σε ένα βρομερό ζουμί. Επίσης, το περίβλημα της όλης κατασκευής σχηματίζει έναν πολύ χρήσιμο ανεμοφράκτη. Κι επειδή ο χώρος στο πεζοδρόμιο δεν είναι απεριόριστος, καλό είναι το τασάκι του δρόμου να συνδυάζεται με μια ακόμα ανάγκη, όπως αυτή του stand περιοδικών και εφημερίδων.

www.hardcoredesign.gr

Καπνίστε γιατί χανόμαστε...



Γιατί η ζωή σε αυτή την πόλη θέλει χιούμορ

Γεώργιος Καράμπελλας

Εδώ η καλή η γόπα!

Και η «ψαριά» από τα αποσιγάρα της μέρας εκεί έξω στην πόλη «γραπώνεται» πολύ εύκολα στα «δίκτυα» ενός υπερμεγέθους χωνιού, με σαφή αναφορά στο πακετάρισμα της ψαραγοράς. Έχει ύψος 80 εκ., είναι από λευκό πολυπροπυλένιο, με μια σχάρα-καπάκι και με το σαφές μήνυμα-πρόσκληση «Εδώ η καλή η γόπα!». Γιατί θέλει και χιούμορ η απαγόρευση. Θα συμφωνούσε και ο James.

Συνεργασία/3-D execution: 11% Designers

www.ajenessaisquoi.gr





Πάγκος Εργασίας SHELMAN®

Ιδανικός κατά της υγρασίας

Η εταιρεία SHELMAN®, η μεγαλύτερη εταιρεία ξύλου στην Ελλάδα, δημιούργησε έναν εξελιγμένο πάγκο εργασίας, με εξαιρετικές αντοχές στην υγρασία, τις καθημερινές καταπονήσεις και τον χρόνο.

Ένα προϊόν που είναι, όπως όλα τα προϊόντα της SHELMAN®, ασυναγώνιστο σε ποιοτικά χαρακτηριστικά, προδιαγραφές κατασκευής και design.

Φιλικός προς το περιβάλλον, και στο δικό σας τρόπο ζωής, είναι η τέλεια επιλογή για κουζίνες, εργαστήρια, αλλά και για κάθε χώρο, όπου απαιτείται προστασία από την υγρασία.

Διοτίθεται με γρήγοτη εγγύηση 5 ετών, σε μεγάλη ποικιλία σχεδίων και χρωμάτων, υψηλής αισθητικής, δίνοντάς σας την δυνατότητα να επιλέξετε τον πάγκο που ταιριάζει στον χώρο σας.

Αναζητήστε επίπνυμα τον ΜΟΝΑΔΙΚΟ ΠΑΓΚΟ ΚΑΤΑ ΤΗΣ ΥΓΡΑΣΙΑΣ SHELMAN®.

SHELMAN® ΕΛΛΗΝΟΕΛΛΗΤΙΚΗ ΒΙΟΠΗΧΑΝΙΑ ΕΠΕΞΕΡΓΑΣΙΑΣ ΞΥΛΟΥ Α.Ε.

ΚΕΝΤΡΙΚΑ ΓΡΑΦΕΙΑ:
Κηφισίας 2b & Παράδεισου 2, 151 25 Μαρούσι, Τηλ: 210 8172600, Fax: 210 8172890
www.shelman.gr



HOMAD
Μπουφές On Air από € 1.338



NEOSET
Κρεμαστό φωτιστικό City € 135

ΓΚΡΙΖΑ ΖΩΝΗ

Είναι το χρώμα-φαβορί και ταιριάζει παντού

Από τη ΛΕΝΑ ΜΕΝΔΡΗ

INTERNI
Πολυθρόνα με υποπόδιο της Carl Hansen,
από € 4.860 + ΦΠΑ και € 1.530 + ΦΠΑ



INTERNI
Φωτιστικό οροφής Fork, συλλογή
Diesel, από € 448 + ΦΠΑ

TAPICAP
Μάλλινο χαλί Stones από € 2.040



HOMAD
Σκαμπό Cross από τσόχα, από € 163

BOX ARCHITECTS
Φωτιστικά δαπέδου Felt Shade του Tom
Dixon € 430



COCO-MAT
Ανάκλιτρο Dioni από € 1.300



LIGHT PLUS
Καναπές Sofa-Bench της
L'abbate από € 2.300



MORPHOS
Γωνιακός καναπές Ell 305x200 εκ.,
από 1.590+Φ.Π.Α.



BOX ARCHITECTS
Μεταλλικό σκαμπό Plorr της Hay € 385



ROOM
Κρεβατοκάμαρα Ambrosio της Creazioni
από €3.800



RETRO LOVERS

Glam, σοφιστική και μια δόση από Μαϊάμι



VITRA
Καρέκλα Eames,
σχ. Charles & Ray Eames,
€ 290

CARTECO
Ξύλινη χειροποίητη ταπετσαρία
τοιχίου, από € 114 το ρολό

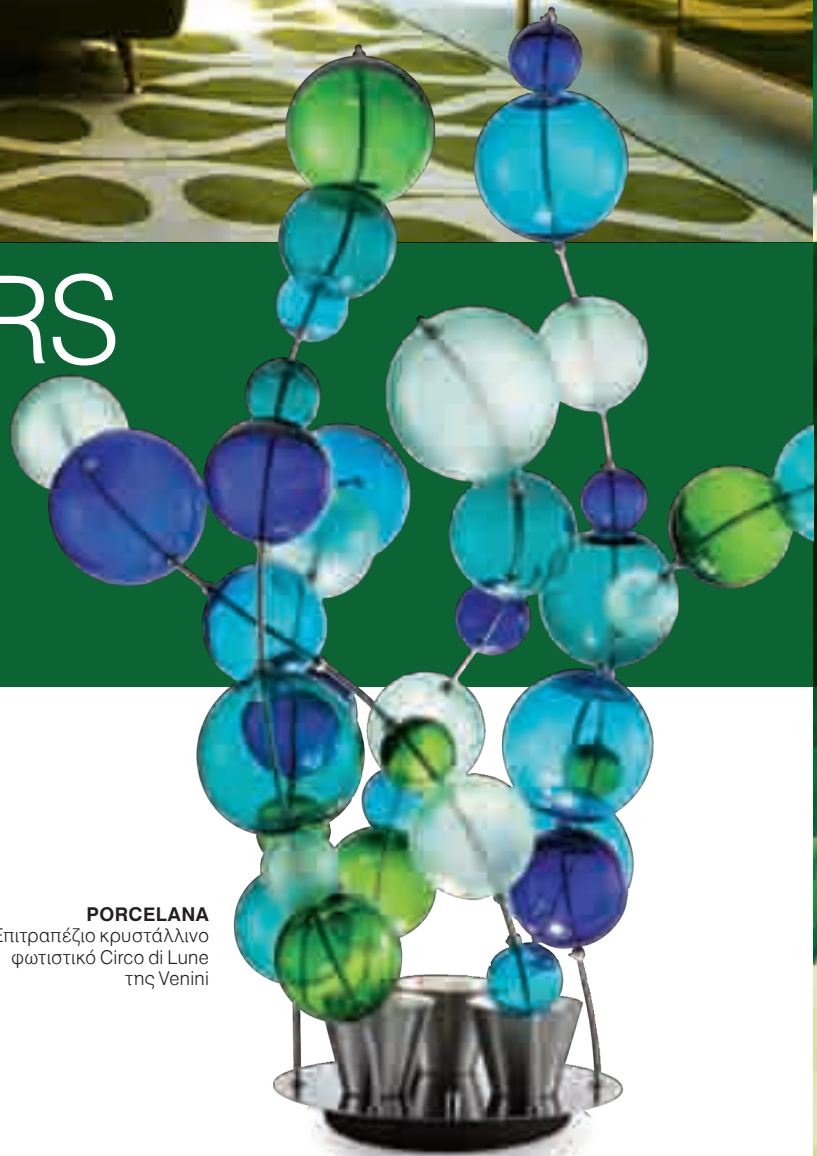

PORCELANA
Επιτραπέζιο κρυστάλλινο
φωτιστικό Circo di Lune
της Venini



ROOM SERVICE
Κρυστάλλινα ποτήρια
Rotondo της Dibbern,
€21 το ένα



INTERNI

Πολυθρόνα Lipstick της Munna από € 2.160 + ΦΠΑ

DESIGN PLAZA

Πολυθρόνα και υποπόδιο Silver Lake της Moroso, σخ. Patricia Urquiola



CARTECO

Ταπετσαρία τοίχου από βινύλιο της Walldeco, € 163 το ρολό

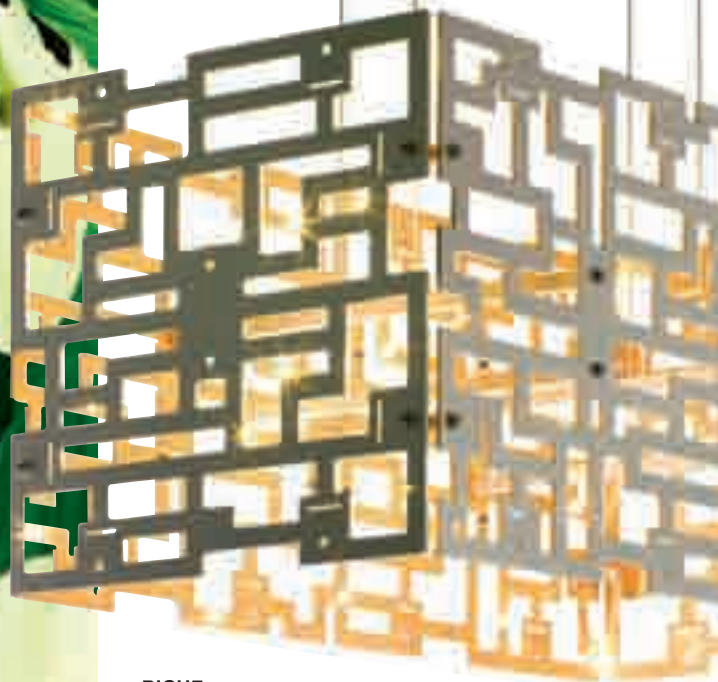

RICHE

Φωτιστικό οροφής Alumeqa της Anthologie Quartett, σخ. Nina Jeroch, τιμή κατόπιν παραγγελίας

SMEG-PETCO

Ψυγείο, σειρά 50s της Smeg, € 1.460



ROOM

Μπουφές Caritone της Boffi από € 3.500



LIGHT PLUS

Φωτιστικό οροφής Ball της Verpan € 1.000



LIGHT PLUS

Καναπές Misfits της Moroso, σχ. Ron Arad, τιμή ανάλογα με τη σύνθεση



INTERNI

Καναπές Nebula Nine της Diesel, από € 5.120 + ΦΠΑ



ROCHE BOBOIS

Καναπές Rythme με συνδυασμό υφασμάτων της Missoni Home

CASA DI PATSI

Καναπές της Saba Italia με συνδυασμό υφασμάτων Pixel



BOX ARCHITECTS

Καναπές Plump, σχ. Tom Dixon, € 8.760





ΚΑΤΣΕ ΠΛΑΪΪ ΜΟΥ

Οι καναπέδες μας φέρνουν πιο κοντά

Από τη ΛΕΝΑ ΜΕΝΔΡΗ

TOP 5



VITRA
Καναπές με διακοσμητικά
μαξιλάρια Gruen
€9.989 + ΦΠΑ



NEO ΚΑΤΟΙΚΕΙΝ

Καναπές Manhattan 3, 20x2,20 μ., από € 2.760 με το ύφασμα



MORPHOS

Γωνιακός καναπές Fusion, 2,65x1,90 μ., € 1.175 + ΦΠΑ με το ύφασμα



COCO-MAT

Τετραθέσιος καναπές Myrsini με προστιθέμενο πουφ € 3.657



SOFA COMPANY

Γωνιακός καναπές Edgar, 2,90x1,95 μ., από € 1.285 με το ύφασμα

AREA DOMUS

Τριθέσιος καναπές της Moroso, σκ. Patricia Urquiola, από € 6.340 + ΦΠΑ



HOMAD

Καναπές Blow up από € 2.498 και € 485 το σκαμπό

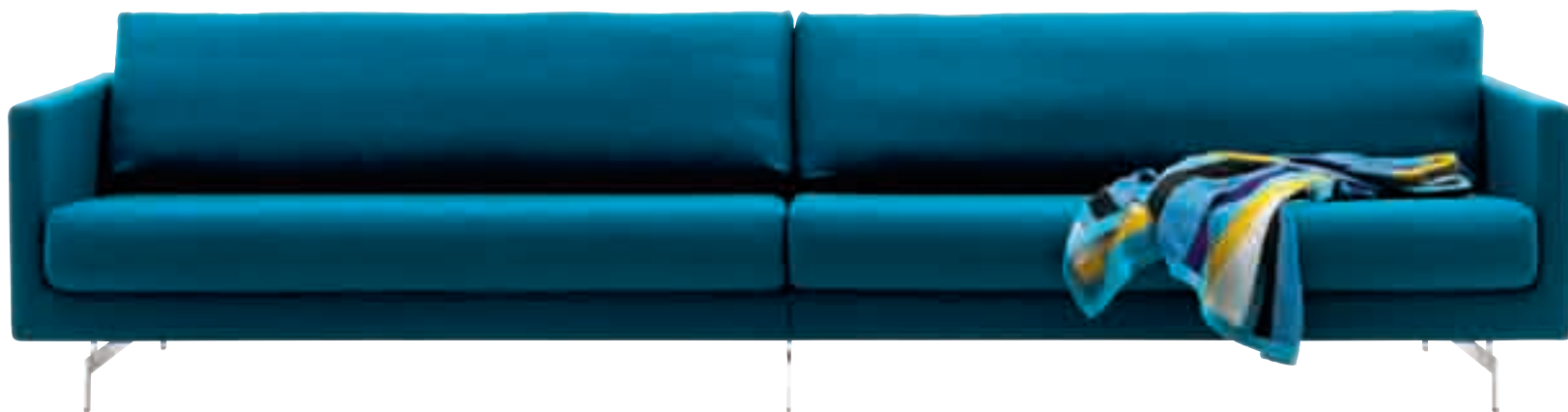

BO CONCEPT

Καναπές Morini σε ύφασμα ή δερμα από € 3.195



MORPHOS

Καναπές Pandora's Puzzle, 3x1 μ., από 1.425 + ΦΠΑ

ROCHE BOBOIS

Καναπές Presage με ανάκλιτρο

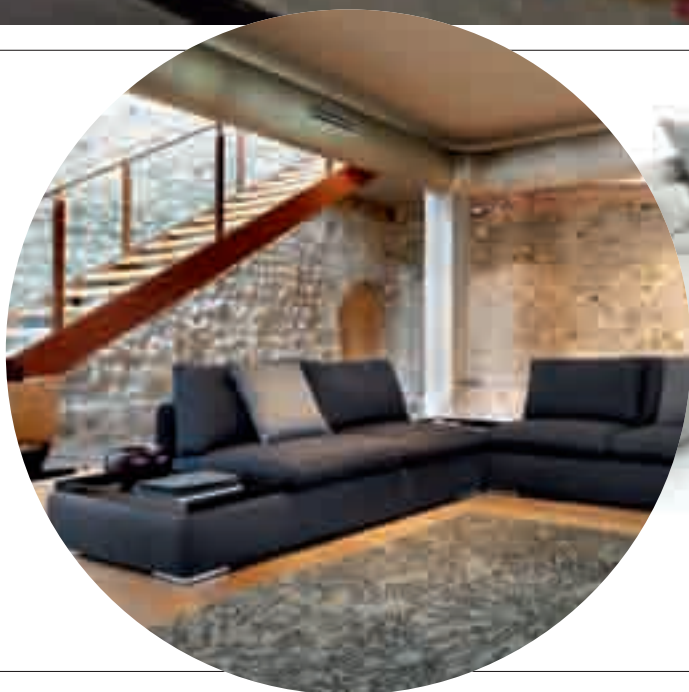

PORCELANA

Καναπές Bonton της εταιρείας Ditre



HOMAD
Καναπές Casablanca
€ 4.926 και € 432
το σκαμπό



INTERNI

Καναπές Rafael της Baxter από € 7.660 + ΦΠΑ



INTERNI
Καθίσματα καναπέ Noe της Verzelloni, από € 3.580 + ΦΠΑ



ROCHE BOBOIS
Μοντέρνος καναπές Climax με σιδερένια βάση



ΑΒΑΞ
Καναπές Bebop της Poltrona Frau, σκ. Cini Boeri



ROCHE BOBOIS
Δερμάτινος καναπές Prefixe



INTERNI
Καναπές Chat της De Padova, από € 4.480 + ΦΠΑ



COCO-MAT
Διθέσιος καναπές Dioni από € 1.652



HOMAD
Σύστημα καθιστικού Cross Over € 2.321 και € 500 το σκαμπό



COCO-MAT
Καναπές Andromeda από € 1.357



go home now... let's Party!

www.octopus.gr



Σόλωνος 18, Κολωνάκι, τηλ.: 210 3698677 | Ερμού 15, Σύνταγμα, τηλ.: 210 3246728
 The Mall Αθήνα, Νεοκώκη, τηλ.: 210 6300287 | Αθήνα Νέαν, Περασίου 100, τηλ.: 210 3455608
 Αγ. Τωνάκης 24, Αγ. Πάρτη, τηλ.: 210 6010572 | Ηρόδοτου 10, Αθήνα, τηλ.: 210 473350
 Ροδώνη Αγίου 13, Αθήνα, τηλ.: 22130 33034 | Τσιμισίου 13, Πάφους, Κύπρος, τηλ.: 35310 35588
 Κρησι Φωκίων 125, Πάτρα, τηλ.: 26110 622948
 Βασιλειάδου 1, Αγ. Πάνος "OCEAN" Lifestyle Center, Αγ. Τελεός 60-62 & Κωνσταντίνου, Μάνδα, ΠΑ., 2410 633292
 Αλεξάνδρου Ρίτσου 34 & Βασιλειάδου, Σάμιος, τηλ.: 28950 25773 | Αιολία, Αθήνα, τηλ.: 22940 61717
 Βασιλειάδου 31, Ακρόπολη + Κηφισός, +35 72 2670453 | Θρακίας 44, Αθήνα, Κόρινθος, τηλ.: +35 72 5733008

© 2014 Octopus Plus. All rights reserved.

Παρουσίαση: www.octopus.gr | Email: info@octopus.gr



ROCHE BOBOIS
Δερμάτινος καναπές
Cadence σε πολλές
διαστάσεις

DECO CLUB by ANDREAS KRITIKOS
Καναπές Love Seat € 599



LIGHT PLUS
Καναπές Springfield της Moroso, σχ. Patricia Urquiola, από € 3.028



LIGHT PLUS
Καναπές Paper Cloud της Moroso, σχ. Yoshioka Tokujin,
από € 5.428



NEOSET
Γωνιακός καναπές Maxi από € 1.931



PORCELANA
Καναπές Grandpiumotto της Busnelli

ΚΑΤΩ ΑΠΟ €1.000



1



2



3

1. **IKEA** Καναπές Klippan € 199 2. **NEOSET** Καναπές London από € 790 με το ύφασμα 3. **NEOSET** Καναπές από βινύλιο € 390



4



5



6

4. **EASY** Διθέσιος καναπές € 600 5. **MORPHOS** Καναπές-κρεβάτι Senora με ύφασμα € 400 + ΦΠΑ 6. **IKEA** Καναπές Ektorp με αφαιρούμενο κάλυμμα € 385



DeMajo
Martinelli luce
Modiss
Foscarini
Artemide
Axo Light
Sillux
Lampade Italiane
Aldabra
Delta Light
Linea Light
PV Lighting
Inside
Terzani
Karman
Vertigo-bird

Fotodiastasis

Showroom: Α. Καραμανλή 99, Αχαρνές 13679 Τ: 210 2442.634, F: 210 2445.237

Email: Fotodiastasis@fotodiastasis.gr Website: www.fotodiastasis.gr Lighting magazine: www.lighting-concepts.gr

ΜΟΝΤΕΡΝΟΙ ΚΑΙΡΟΙ

Ένα παλιό σπίτι στο κέντρο της Αθήνας με αρχιτεκτονική μεσοπολεμικού μοντερνισμού και art deco αναφορές. Δύο νέοι εικαστικοί καλλιτέχνες και δίδυμα αδέρφια – ο ένας το «ζει» και οι δύο έχουν εδώ τα ατελιέ τους. Οι **Γιώργος** και **Κώστας Βαβυλουσάκης** μάς ανοίγουν το σπίτι τους και μιλούν για όλα. Την τέχνη, το ντιζάιν, τη mix&match αισθητική τους, το υποβαθμισμένο κέντρο της πόλης, τα προβλήματα αλλά και τις χαρές της συμβίωσης... Ευτυχώς, το σπίτι είναι μεγάλο!

Επιμέλεια: **ΝΕΝΕΛΑ ΓΕΩΡΓΕΛΕ**
Φωτό: **ΤΑΚΗΣ ΣΠΥΡΟΠΟΥΛΟΣ**

Τα ατού ενός παλιού σπιτιού: άπλα χώρου, ψηλοτάβανα δωμάτια, δρύινα πατώματα, γύψινα διακοσμητικά και μια υπέροχη συρόμενη πόρτα με κρύσταλλα που χωρίζει στα δύο τους χώρους υποδοχής



WHO IS WHO

Ο Γιώργος Βαβλουσάκης είναι εικαστικός καλλιτέχνης. Σπούδασε στην Ανώτατη Σχολή Καλών Τεχνών της Αθήνας. Παρακολούθησε προγράμματα σπουδών στο Central Saint Martins College of Art του Λονδίνου, στο τμήμα Magazine Production and Design. Από το 1990 δραστηριοποιείται στο χώρο του δημιουργικού σχεδιασμού. Εργάστηκε σε εταιρείες όπως η δισκογραφική Λύρα και η Eθνodata έως το 2000 και αργότερα ως καλλιτεχνικός διευθυντής σε περιοδικά και ειδικές εκδόσεις. Από το 2002 έχει το δικό του γραφείο. Έχει βραβευτεί με βραβείο EBΓΕ γραφιστικής για το σχεδιασμό εξωφύλλου σε δίσκο. Η εικαστική παρουσία του περιλαμβάνει εκθέσεις στην Ελλάδα και το εξωτερικό και συμμετοχές σε διεθνή φεστιβάλ στη Βαρκελώνη και το Παρίσι. Από το 2004 συνεργάζεται με το Α' Εργαστήριο της Α.Σ.Κ.Τ. ως υπεύθυνος του τμήματος Ψηφιακής Επεξεργασίας. Από το 2005 ασχολείται με το Interior Design σχεδιάζοντας επαγγελματικούς χώρους και κατοικίες. Στα πρόσφατα έργα που σχεδίασε είναι και το νέο πολυκατάστημα Metropolis στην οδό Πανεπιστημίου & Μπενάκη. Αυτή την εποχή ανακαινίζει ένα μπαρ στο Κολωνάκι και ετοιμάζει τη νέα του προσωπική δουλειά, που φιλοδοξεί να παρουσιάσει μέσα στο επόμενο έτος.
georgevls@yahoo.com

Ο Κωνσταντίνος Βαβλουσάκης είναι εικαστικός καλλιτέχνης με σπουδές στην Ανώτατη Σχολή Καλών Τεχνών της Αθήνας το 1995 και στο Central St. Martins College του Λονδίνου στον τομέα Magazine Production and Design το 2001, με σημαντική παρουσία σε εκθέσεις και συμμετοχές σε διεθνή φεστιβάλ στην Ελλάδα και στο εξωτερικό. Έργα του υπάρχουν σε ιδιωτικές συλλογές και μουσεία. Από το 1990 δραστηριοποιείται και στο χώρο του δημιουργικού σχεδιασμού, με συνεργασίες όπως με την Eθνodata στο σχεδιασμό video παραγωγών και 3D modeling, τη δισκογραφική Λύρα 1995-2001 και τις εκδόσεις Λυμπέρη 2002-2005 ως καλλιτεχνικός διευθυντής στο σχεδιασμό δισκογραφικών παραγωγών, εντύπων και ειδικών εκδόσεων. Το 2002 βραβεύτηκε με το πρώτο βραβείο EBΓΕ γραφιστικής για το σχεδιασμό εξωφύλλου σε δίσκο. Από το 2002 έχει δικό του γραφείο και συνεργάζεται με μουσεία, θέατρα, ιδρύματα, φεστιβάλ, εκδοτικούς οίκους, διαφημιστικές και επαγγελματικούς χώρους. Από τον Οκτώβριο συμμετέχει στην έκθεση "Naked truth" στο Μουσείο Φρουσίρα και ολοκληρώνει τη νέα του δουλειά που θα παρουσιάσει το 2011.
konvavil@yahoo.gr



Πείτε μας με δυο λόγια το ιστορικό του σπιτιού.

Είναι παλιό, καινούργιο, σε ποια περιοχή και γιατί την επιλέξατε; Το σπίτι είναι παλιό διαμέρισμα, 205 τ.μ., σε πολυκατοικία αρχιτεκτονικής μεσοπολεμικού μοντερνισμού του '30, με art deco αναφορές. Βρίσκεται σε μία από τις πρώτες αριστοκρατικές συνοικίες της Αθήνας, στα σύνορα με την Κυψέλη. Το αποκτήσαμε το 2002, ψάχνοντας βασικά για επαγγελματικό χώρο. Τα κριτήρια ήταν να είναι κοντά στο κέντρο και με μεγάλους χώρους. Το σπίτι βρισκόταν καμιά δεκαετία κλειστό, σε όχι και τόσο ελκυστική κατάσταση. Μαυρισμένοι τοίχοι, κατεστραμμένα πλακάκια εβραϊκού τύπου στα πατώματα της κουζίνας και του διάδρομου, που δυστυχώς δεν καταφέραμε να σώσουμε, χωρίς θέρμανση, με διαλυμένα ηλεκτρικά και υδραυλικά, αλλά... δεν έκρυβε το μεγαλείο του, ψηλοτάβανο, με δρύινα πατώματα, γύψινα διάκοσμα, κολόνες, ζωηρά ζωγραφισμένους τοίχους σε ύφος ταπετσαρίας, ξύλινα κουφώματα, μεσοτοιχίες 40 εκ., και μια μεγάλη δίφυλλη είσοδο με ένα πολύ όμορφο ασανσέρ εποχής.

Κάνετε ουσιαστικές παρεμβάσεις στο χώρο;

Ποιες είναι αυτές; Σε ένα τέτοιο σπίτι σέβασαι το παρελθόν και την ιστορία του, άλλωστε αυτός είναι και ο λόγος που το επιλέγεις. Κρατήσαμε όσα στοιχεία μπορούσαν να διατηρηθούν, συγκεκριμένα ένας τοίχος στο διάδρομο ήταν σχεδόν ανέπαφος, ζωγραφισμένος με μοτίβο ξύλινης επένδυσης, όπως επίσης και τη διπλή συρόμενη πόρτα με τα κρυστάλλινα τζάμια που χωρίζει τα δύο σαλόνια. Ανακαινίσαμε με σύγχρονα υλικά την κουζίνα και τα μπάνια. Η ηλεκτρολογική εγκατάσταση έγινε από την αρχή, αλλάξαμε τα υδραυλικά, κρατήσαμε τα μαντεμένα σώματα, προσθέσαμε καυστήρα και συνδεθήκαμε με φυσικό αέριο.

Ποια είναι τα προτερήματα ή και τα μειονεκτήματα του σπιτιού;

Βασικό του προτερήματα είναι η διαρρύθμιση, μεγάλοι χώροι χωρισμένοι σε δύο ζώνες, που δημιουργούν ένα Π με κεντρικό δωμάτιο την κουζίνα. Επίσης η αίσθηση μεγαλοπρέπειας που αποπνέει, ψηλοτάβανο με art deco διακοσμητικά στοιχεία. Στα μειονεκτήματα είναι σίγουρα η περιοχή, που τα τελευταία χρόνια έχει υποβαθμιστεί δραματικά, καθώς και τα μικρά μπαλκόνια, ως →



Δuo αδέρφια με πορεία πάνω στο ίδιο αντικείμενο.
Η τέχνη είναι παντού μέσα στο σπίτι,
αποθεώνεται κυρίως στο ατελιέ τους.

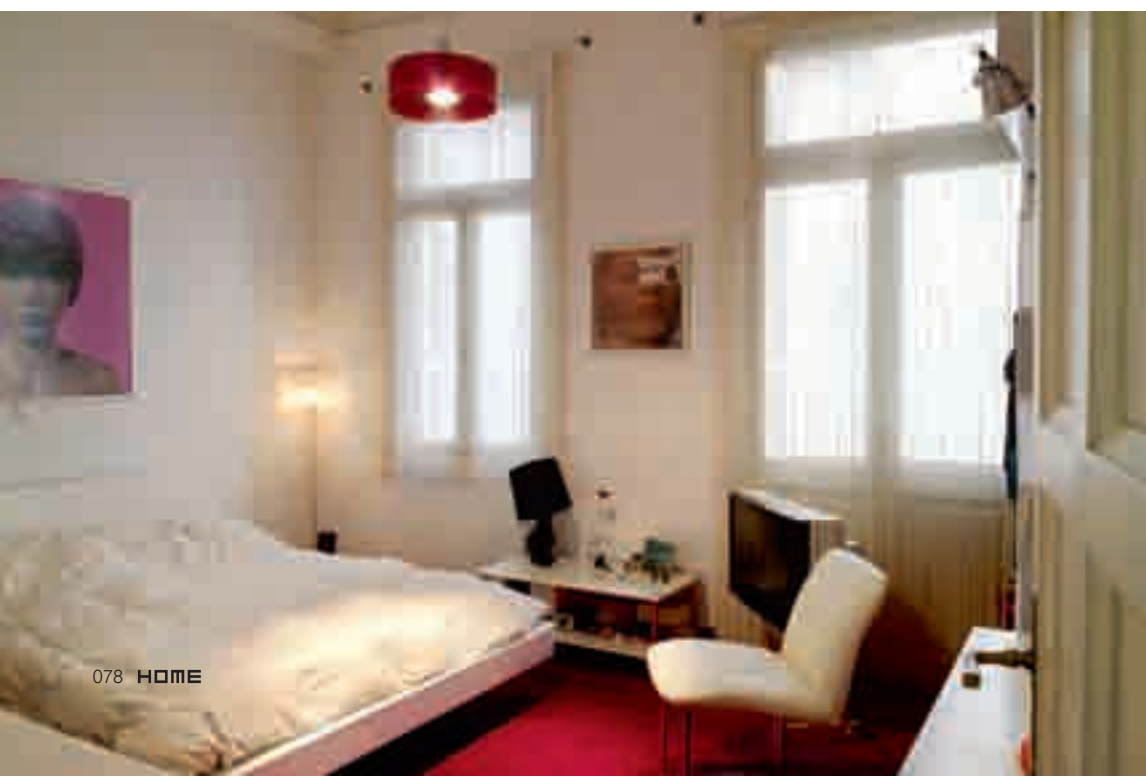

παλιό διαμέρισμα, τα οποία βρίσκονται πάνω σε πολυσύχναστο δρόμο. Ένα σκηνικό που απέχει πολύ από το ιδανικό...

Είναι εύκολο να συμβιώνουν δύο καλλιτέχνες, έστω κι αν είναι δίδυμα αδέρφια; Γενικότερα η συμβίωση δεν είναι κάτι εύκολο, ακόμα και από αδέρφια που έχουν μάθει να ζουν μαζί. Στην περίπτωσή μας, λειτουργεί θετικά το γεγονός ότι μοιραζόμαστε κοινά ενδιαφέροντα και απασχολούμαστε στο ίδιο αντικείμενο, είναι πλεονέκτημα ότι και οι δύο έχουμε την άμεση γνώμη ή τη βοήθεια του άλλου. Όχι ότι δεν λείπουν και οι εντάσεις... Άλλωστε, ευτυχώς, το σπίτι είναι μεγάλο, με πολλά δωμάτια, που εξαρχής μοιράσαμε, κάποιοι χώροι είναι κοινοί και κάποιοι προσωπικοί.

Είναι ωραίο να συνδυάζεις σπίτι και δουλειά στον ίδιο χώρο ή υπάρχουν και δύσκολες ώρες; Γιώργος

Υπάρχει μια παγίδα στο συνδυασμό αυτό, είναι πολύ

Επάνω, το μπάνιο και η κουζίνα, που ανακαινίστηκαν με σύγχρονα υλικά. Το σπίτι είναι αρκετά μεγάλο και οι χώροι του μοιράστηκαν σε κοινούς και προσωπικούς. Κάτω, η κρεβατοκάμαρα του Γιώργου.

εύκολο να μην αξιοποιείς τίποτα από τα δύο.

Παρόλα αυτά ο τρόπος που λειτουργώ με διευκολύνει στο να ορίζω το χρόνο μου και να νιώθω ότι έχω κάτι από τα δύο αυτά παράλληλα. Μπορώ και δουλεύω κάποιες ώρες που έχω τη διάθεση και για άλλους δεν θα ήταν ιδανικές, π.χ. πολύ αργά το βράδυ. Σίγουρα πάντως μ' αρέσει περισσότερο από το να είχα συγκεκριμένο ωράριο σε έναν ξεχωριστό χώρο, χάνοντας χρόνο στις διαδρομές. **Κώστας** Για μένα απλά δεν συνδυάζεται, με αποσπά, άλλωστε έχω οικογένεια και παιδί, θέλω στο χώρο εργασίας να είμαι απόλυτα προσπλημένος σε αυτό που κάνω, δομώντας το χρόνο μου όπως επιθυμώ, απερίσπαστα.

Υπάρχουν πολλά παλιά αντικείμενα στο σπίτι. Το vintage είναι το στιλ που προτιμάτε ή απλά είστε οπαδοί του "reused"; Κώστας

Ο συγκεκριμένος χώρος είναι μάλλον mix and match αισθητικής με modern-classic αναφορές και DIY πειραματισμούς. Θα έλεγα ότι υιοθετούμε μια σύγχρονη φιλοσοφία, δίνοντας περισσότερο βάση στο σχεδιασμό και το ένστικτο παρά στην προέλευση-φίρμα, αυτά πιστεύω ασκούν γοητεία και δίνουν ταυτότητα στο χώρο. **Γιώργος** Το δικό μου στιλ είναι κάπου ανάμεσα στη γεωμετρία του Bauhaus και το σκανδιναβικό design. Υπάρχουν έπιπλα στο σπίτι που τα έχουμε σχεδιάσει εμείς, όπως οι βιβλιοθήκες, τα γραφεία, τα φωτιστικά. Κάποια έχουν αισθητικές αναφορές σε προηγούμενες δεκαετίες, αλλά για μένα προσωπικά όλα έχουν μια διαχρονικότητα που είναι πέρα από τον τρόπο που αντιλαμβανόμαστε το παλιό και το νέο, με την έννοια της φθοράς. Δεν υπάρχει κάτι που πεθαίνει, η αισθητική κάνει περάσματα και μεταλλάσσεται. Δεν μπορείς να ξεχάσεις τι έχεις δει όταν σχεδιάζεις κάτι καινούργιο, τουλάχιστον όσον αφορά τον αιώνα μας.

Είστε και οι δύο καλλιτέχνες. Την τέχνη μέσα στο σπίτι πού μπορούμε να την ανιχνεύσουμε; Δεν έχουμε πολλά έργα στους τοίχους, ότι και αν σημαίνει αυτό. Η τέχνη, αν δεν είναι άμεσα αντιληπτή, υπάρχει σε πολλές λεπτομέρειες σε όλο το σπίτι. Κυριολεκτικά, θέλουμε να πιστεύουμε ότι υπάρχει στους χώρους που διατηρούμε τα προσωπικά μας εργαστήρια.

Πείτε μας (ο καθένας) ποιο είναι το αγαπημένο του σημείο στο σπίτι; Κώστας Σίγουρα ο χώρος →



ΥΙΟΘΕΤΟΥΜΕ ΜΙΑ ΣΥΓΧΡΟΝΗ
ΦΙΛΟΣΟΦΙΑ, ΔΙΝΟΝΤΑΣ ΠΕΡΙΣΣΟ-
ΤΕΡΟ ΒΑΣΗ ΣΤΟ ΣΧΕΔΙΑΣΜΟ ΚΑΙ
ΤΟ ΕΝΣΤΙΚΤΟ ΠΑΡΑ ΣΤΗΝ ΠΡΟ-
ΕΛΕΥΣΗ-ΦΙΡΜΑ. ΑΥΤΑ ΕΙΝΑΙ ΠΟΥ
ΑΣΚΟΥΝ ΓΟΗΤΕΙΑ ΚΑΙ ΔΙΝΟΥΝ
ΤΑΥΤΟΤΗΤΑ ΣΤΟ ΧΩΡΟ.





του εργαστηρίου, απόλυτη απομόνωση, δημιουργία, περισυλλογή ακούγοντας μουσικές ή διαβάζοντας, παίζοντας ή κάνοντας πειραματισμούς.
Γιώργος Το δικό μου είναι το γραφείο, εκεί περνάω αρκετές από τις ώρες μου. Γύρω από αυτό υπάρχει ένα σκηνικό που με εξυπηρετεί και παράλληλα μου αρέσει.

...Και σε περίπτωση σεισμού ποιο είναι το αντικείμενο που θα σώζατε; Γιώργος ...έχω μία πολύ στενή σχέση με τα δικά μου πράγματα, παρόλα αυτά δεν νομίζω ότι θα ξεχωρίζα κάτι, ίσως για πρακτικούς λόγους να επέλεγα το σκληρό δίσκο με όλη τη δουλειά μου, όσο ξενέρωτο και αν ακούγεται... Τα περισσότερα αντικείμενα μπορούν να αντικατασταθούν. **Κώστας** Τις ζωγραφιές της Λένιας, της κόρης μου.

Τι απεχθάνεστε σε ένα σπίτι; Γιώργος Να είναι ωραίο και να μην είναι δικό μου... (γέλια). Πέρα από πλάκα, θα έλεγα μάλλον την κακή διαχείριση των χώρων, τις διακοσμητικές συνθέσεις με λουλουδία και κορδέλες και τα καλύμματα στα έπιπλα. **Κώστας** Την βρομιά... όχι, μάλλον την απόλυτη τάξη, την κακόγουστη επιλογή έργων τέχνης τύπου κορνιζάδικο και τη μη συνοχή χώρου και ιδιοκτήτη.

Μαζεύετε κάτι, με την έννοια της συλλογής; Στα ταξίδια σας φέρετε κάτι για το σπίτι; Γιώργος Όχι ιδιαίτερα. Από ταξίδια θα φέρω μικρά αντικείμενα που κατά τη γνώμη μου ξεχωρίζουν για την αισθητική ή τη χρηστικότητα τους. Τέτοιου τύπου αντικείμενα έχω φέρει αρκετά. **Κώστας** Εμμονή σε συλλογές δεν έχω, μόνο κάποια κομμάτια τέχνης και

Μέσα στην κουζίνα (επάνω) φτιάχτηκε μια γωνιά με λίγα έπιπλα και πολλά προσωπικά αντικείμενα. Κάτω, ένα μαύρο πουλί ζητά το... ταίρι του. Δίπλα, μία άποψη του ενός σαλονιού - τα φωτιστικά είναι το φετίχ τους.

αγαπημένα βιβλία, λευκάματα, φωτογραφίες, περιοδικά, που λειτουργούν και ως ερεθίσματα πάνω στη δουλειά μου. Από ταξίδια, συνήθως, βιβλία τέχνης και αντικείμενα με εναλλακτικό, θα έλεγα, σχεδιασμό.

Τι γυρεύει ένα κατάμαυρο πουλί πάνω σ' ένα κάτασπρο κλαρί; Κώστας Το ταίρι του... **Γιώργος** Η συγκεκριμένη σύνθεση δεν κρύβει κάτι το εννοιολογικό, είναι απλά ένα διακοσμητικό στοιχείο. Θα μπορούσε βεβαίως να σήμαινε και κάτι που θα το έκανε πιο σημαντικό, γιατί εμπεριέχει στοιχεία για πολιτισμικές, κοινωνικές και οικολογικές αναλύσεις... αλλά δεν ισχύει τίποτα από αυτά.

Αν το σπίτι σας ήταν ταινία ποια θα ήταν; Κι αν ήταν τραγούδι; Γιώργος Να και μια δύσκολη ερώτηση... Αν ήταν ταινία θα ήθελα να την είχα γυρίσει εγώ, να την είχαν δει λιγότεροι από 100 άνθρωποι, να ήταν σημαντική για την εξέλιξη του κινηματογράφου και να μην την είχαν καταλάβει ούτε οι μισοί, κάτι σαν τις ταινίες του Greenaway... Το 100 είναι μάλλον υπερβολικό... Τραγούδι σίγουρα ένα του Bowie, που είναι και η μεγάλη μου αδυναμία, ίσως το "Starman"... Έχω και ένα δικό μου έργο με αυτό τον τίτλο, από μία φωτογραφική εγκατάσταση, σε έναν τοίχο στο γραφείο μου.

Κώστας Κάποια ταινία του Lynch, "Mulholland Drive", σουρεαλιστικό σενάριο σε μη γραμμική ροή, καμία σχέση αλλά αγαπημένη ταινία... Silencio, ίσως και μια ταινία της εποχής του σπιτιού όπως το "Modern Times" του Charlie Chaplin. Τραγούδι, "There is a house built out of stone, wooden floors, walls and window sills...", το "Build a Home" των The Cinematic Orchestra. ☺



έμπνευσή μας κάθε σπίτι

modern fresh
luxurious minimal

 μπάνιο  δάπεδο  κουζίνα  έπιπλα

Το νέο σας μπάνιο με επώνυμα προϊόντα μόνο...

Ολοκληρωμένη πρόταση μπάνιου της σειράς
MONTECARLO, της Venus Ceramica.

Στην τιμή περιλαμβάνονται:

- 10m² ηλεκτρίδια τοίχου Montecarlo Sand 20x50
 - 4m² ηλεκτρίδια τοίχου Montecarlo Grey 20x50
 - 3m² ηλεκτρίδια τοίχου Montecarlo Grey Mosaic 20x50
 - 5 τμχ. ηλεκτρίδια Montecarlo Grey 3x50
 - 4m² ηλεκτρίδια δαπέδου Montecarlo Grey 33,6x33,6
 - Μπαρέτι ασφαλή Amaryllis 170x70cm, Biojet
 - Αυτόματη θοήβηδο μηχανήρας κρωαίε
 - Μπαρέτι ασφαλή Polaris κρωαίε, Kludi
 - Σελήνη ντους Line κρωαίε
 - Έπιπλα μπάνιου MONO κρωαίε 80cm πλάτος με φυσικό
 - Μπαρέτι ασφαλή κρωαίε MONO
 - Ξύδι κρωαίε
 - Μπαρέτι ασφαλή Polaris κρωαίε, Kludi
 - Λεκάνη πλύσης κρωαίε Laska, Rosa
 - Ενσωματωμένο καδανάκι κρωαίε κρωαίε, Geberit
 - Πλαστικό κρωαίε Geberit
 - Σετ αξεσουάρ μπάνιου Line κρωαίε
- Παροχές: κροαίε, κροαίε και άγγιστρο

Η μελέτη, ο σχεδιασμός, η μεταφορά, και ο Φ.Π.Α.
συμπεριλαμβάνονται στην τιμή της προσφοράς.

VENUS    **GEBERIT**



Ιταλικό έπιπλο κουζίνας Ginger* μόνο με...

3.100€



Στην τιμή περιλαμβάνονται:

Έπιπλο κουζίνας 3,90μ, θέρμανση με ξύλο αμμοβολής,
βιολογικός πάγκος εργασίας, ανοξείδωτος απορροφητήρας
90εκ, της FABER, διπλός ανοξείδωτος νεροχύτης μοντέλο
Colibri της FRANKE, μπαρέτι κουζίνας New Space και
σε αξεσουάρ: κροαίε, σφόνδυλο σύστημα στις πόρτες,
πατάθκη, κουταλοθήκη και δοχείο απορριμμάτων.
Το μοντέλο διατίθεται σε τρεις χρωματισμούς: λευκό, πορτο
και γκρι.

Ό σχεδιασμός, η μεταφορά, η
τοποθέτηση της κουζίνας και ο Φ.Π.Α.
συμπεριλαμβάνονται στην τιμή της
προσφοράς.

ΑΘΗΝΑ: Αεωφ. Βουλιαγμένης 111, Γλυφάδα, Τηλ. 210 98 07 010, Τ.Κ. 166 74 | Λεωφ. Πεντέλης 142, Βριχόσια, Τηλ. 210 81 05 530, Τ.Κ. 152 35 | Λεωφόρου 206-208, Τηλ. 210 51 58 161 & 210 51 58 165, Τ.Κ. 104 43 | **OUTLET** - Μαρκόπουλο - ΒΙ.Π.Α. Καλυψών Αττικής, οδός Θορακού, Τηλ. 22990 63 750, Τ.Κ. 190 10 **ΘΕΣΣΑΛΟΝΙΚΗ:** Λεωφ. Γεωργίου Σχολής 53 Ρυλσία, Τηλ. 2310 474 767, Τ.Κ. 570 01 | Γ. Παρισικολών 2 Π.Ο. Κόμβος Ρεζιόλιας, 16 **ΧΟΡΟΣ OUTLET**, Τηλ. 2310 672 340, Τ.Κ. 570 16 | Γ. Αμπεράκη 181 -183, Α Τεύματα, Τηλ. 2310 925 913, Τ.Κ. 543 52 **ΙΩΑΝΝΙΝΑ:** 3^ο Χλμ. Ε.Ο. Ιωαννίνων - Αθηνών, Τηλ. 26510 92 735-7, Τ.Κ. 455 00 **ΛΑΡΙΣΑ:** 3^ο Χλμ. Π.Ε.Ο. Λάρισας - Αθηνών, Τηλ. 2410 810 899 Τ.Κ. 412 22 **ΣΕΡΡΕΣ:** 1^ο Χλμ. Σερρών - Θεσσαλονίκης, Τηλ. 23210 36 157, Τ.Κ. 621 26 **ΛΕΥΚΑΔΑ:** Λεωφ. Λαυραίας, Τηλ. 26450 72 100, Τ.Κ. 211 00 **ΡΟΔΟΣ:** 3^ο Χλμ. Ρόδου - Αίνου, Τηλ. 22410 02 245-17, Τ.Κ. 85 100 **Next Opening ΤΡΙΚΑΛΑ:** Δ. Καλαμπόκος, ΤΚ 42100, Τηλ. 24310 24918. **Next Opening ΚΑΣΤΟΡΙΑ:** 1^ο κλμ Άργωνας- Ορεστικού Καστοριάς, Τηλ. 24670 44174.

Επισκεφθείτε το www.porcelana.gr και ενημερωθείτε για όλες τις προσφορές μας στην Ελλάδα με ηλεκτρονικό καταλόγο 4-επίπεδο

Από τη Γλυφάδα
www.porcelana.gr | info@porcelana.gr

BLACK IS BLACK

Στ' αλήθεια είμαι ένας ροκ σταρ



INTERNI

Φωτιστικό-μικρόφωνο της Diesel από € 558 + ΦΠΑ



PETRATOS

Μάλλινο χαλί Love Hurts από τη συλλογή Love Stories, σχ. Jürgen Dahlmanns



OCTOPUS

Επιτραπέζιο ρολόι € 10,50



LIGHT PLUS

Φωτιστικό οροφής Spiral της Verpan € 1.758



ROOM SERVICE

Μεταλλικά γράμματα Metalvetica της Seletti € 31

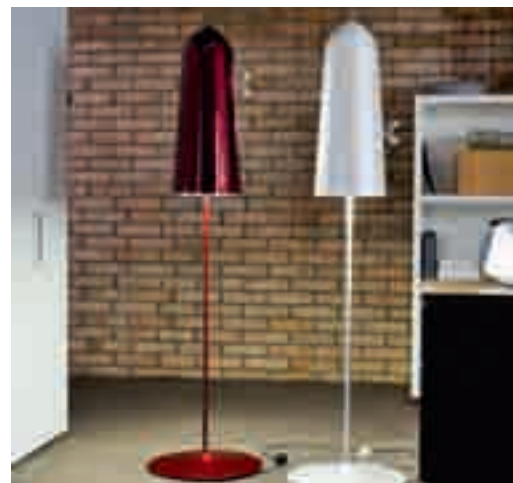

ΦΩΤΟΔΙΑΣΤΑΣΗ

Φωτιστικά Boy's Lamp της Vertigo Bird € 880



KARTELL

Καρέκλα Masters, σχ. Philippe Starck - Eugeni Quitllet, € 149



KARTELL

Κομοδίνο Ghost Buster από € 251



IF&FOR

Ποτήρι Βότκας με στρας, € 35,60 το σετ 4 τμχ.



LOVE ME TENDER

Ξυπνάς την πριγκίπισσα μέσα μου



LIGHT PLUS

Πολυθρόνα της L' Abbate από € 4.255



ΦΩΤΟΔΙΑΣΤΑΣΗ

Χειροποίητος πολυέλαιος από murano της De Majo



ROCHE BOBOIS

Χειροποίητο ντεκαπέ κομοδίνο Soprano



CANDLELIGHT

Καθρέφτης τοίχου € 610

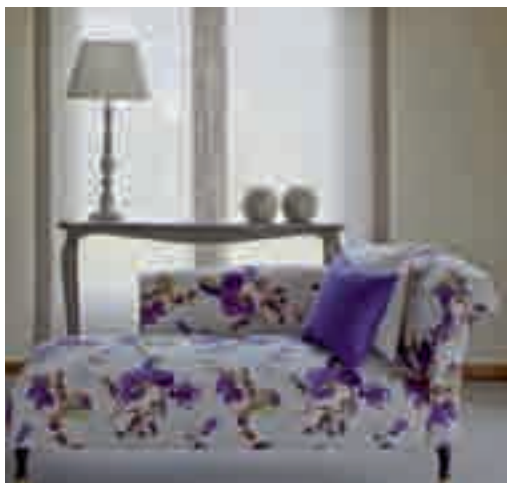

KA INTERNATIONAL

Ανάκλιτρο με ύφασμα της συλλογής Watercolors από € 46 το τ.μ.



IKEA

Κιλίμι Alvine € 159



IF&FOR

Καπιτονέ ανάκλιτρο € 395



ROCHE BOBOIS

Φωτιστικό δαπέδου Caleche με κρυστάλλινη βάση



PORCELANA

Συρταριέρα Concept της Moda σε διάφορα χρώματα



ΣΥΛΛΟΓΕΣ

Ριχτάρι Amagansett,
παπλωματοθήκη Dujardin,
μαξιλαροθήκες Choisel και
χαλί Tufted Nabucco
της Designers Guild, € 163,
€ 195, € 46, € 1.350 αντίστοιχα



COVER STORY

Πολυθρόνες και υφάσματα,
 μια σχέση με πάθος

Από τη ΛΕΝΑ ΜΕΝΔΡΗ

1. FLOROU ECXERTIONAL
 Βαμβακερό ύφασμα της
 Designers Guild, συλλογή
 Manhattan, από € 78

2. MIKOS Ύφασμα επίπλω-
 σης της Montgomery, συλλο-
 γή Florette, € 63

3. ΒΙΟΚΑΡΠΕΤ HOME Ύφα-
 σμα επίπλωσης Techocotton
 με φάρδος 1,40 μ. € 42,79

4. FLOROU ECXERTIONAL
 Βαμβακερό ύφασμα της
 Designers Guild, συλλογή
 Manhattan, από € 78

5. ΣΥΛΛΟΓΕΣ Βελούδινο
 ύφασμα Nabucco της
 Designers Guild με
 φάρδος 1,40 μ. € 154

**6. FLOROU
 ECXERTIONAL**

Βαμβακερό
 ύφασμα της
 Designers Guild,
 συλλογή Napoli

7. ΣΥΛΛΟΓΕΣ
 Βαμβακερό στα-
 μπωτό ύφασμα της
 Designers Guild, σειρά Royal
 Collection, € 84

8. ΣΥΛΛΟΓΕΣ Βελού-
 δινο ύφασμα της
 Designers Guild,
 συλλογή Nabucco,
 με φάρδος 1,40
 μ. € 81

PORCELANA
 Πολυθρόνα από τη
 συλλογή Patchwork
 της εταιρείας Moda



if&for shows you the way for a better living!

if you like it... hot



Design για ένα υγιεινό τρισυγγείο και καυστήρας για αλάτι, πιπέρι, μπαχάρι

if lighting up the candles



Επιτραπέζιος καυστήρας αλάτι

if you need design for your everyday life



if tea time



Τετάρτη χαμηλά



Design για το ελληνικό τσάι και τσάι Αιθιοπίας



Επιτραπέζια γλάστρες διαφόρων υψών

if you prefer it stirred



Ice sticks

if excellent wine



Αεροποιητής και αντλία για αερίωση του κρασιού από το κρασιολόγο

if you need colors in your everyday life



Θερμοσίφωνες θερμότητας από γυαλί με ένα ενδοδακτυλικό σύστημα διόρθωσης αερίσματος



Πιπίστια σε διάφορα χρώματα

if cheese and more



Προσκόμιση τριφυλίου από



notoshome Κρατινίου 3-5, πλατεία Κοτζιά, 210 3743.318
 notoshome Golden Hall, Α. Κηφισίας 37Α, 211 1815.060
 MY HOME, The Mall Athens, 210 6179.161
 notosgalleries Τσιμισκή 24 & Μητροπόλεως 31, Θεσσαλονίκη
 ΚΕΝΤΡΙΚΗ ΔΙΑΘΕΣΗ: 210 9408.980

www.ifandfor.com

NEOSET

Μπερζέρα Romance με αφαιρούμενο κάλυμμα, από € 381



- 1. **ΒΙΟΚΑΡΠΕΤ HOME** Βαμβακερό με φάρδος 1,40 μ. € 45,12
- 2. **ΣΥΛΛΟΓΕΣ** Μεταξωτό ύφασμα της Designers Guild με φάρδος 1,37 μ. € 144
- 3. **ΣΥΛΛΟΓΕΣ** Λινό της Designers Guild με φάρδος 1,40 μ. € 84
- 4. **ΚΑΙΤΗ ΕΛΜΑΛΟΓΛΟΥ** Ύφασμα με φάρδος 2,80 μ. € 28
- 5. **ΣΥΛΛΟΓΕΣ** Ύφασμα Designers Guild με φάρδος 1,48 μ. € 130
- 6. **ΑΒΑΞ** Μάλλινο ύφασμα της Ralph Lauren Home με φάρδος 54 εκ. € 210
- 7. **ΜΙΚΟΣ** Ύφασμα της Montgomery, συλλογή Funky Fifties, με φάρδος 1,40 μ. € 43



ΑΒΑΞ
Πολυθρόνα Housse Fiori της Poltrona Frau

- 1. **ΒΙΟΚΑΡΠΕΤ HOME** Ύφασμα Camelias € 45
- 2. **ΚΑΙΤΗ ΕΛΜΑΛΟΓΛΟΥ** Λινό ύφασμα επίπλωσης με φάρδος 140 εκ. € 24
- 3. **ΜΙΚΟΣ** Ύφασμα με κέντημα της Montgomery, συλλογή Florette, με φάρδος 1,40 μ. € 63
- 4. **ΣΥΛΛΟΓΕΣ** Μεταξωτό ύφασμα Morelli της Designers Guild, συλλογή Trevelyan Silks, με φάρδος 1,37 μ. € 151
- 5. **ΚΑΙΤΗ ΕΛΜΑΛΟΓΛΟΥ** Ύφασμα επίπλωσης με φάρδος 1,40 μ. € 24

INTRODUCING THE WINTER COLLECTION

ΣΥΛΛΟΓΗ JUPENKIAN, Vincent Wolf, *Hirc et Therie*

ΒΑΣΙΚΟΣ ΠΡΟΜΗΘΕΥΤΗΣ του COSTA NAVARINO

Αθήνα
Λεωφ. Κηφισίας 394, 152 31 Καλλιθέρα
Τηλ: 210 677 0121 & 210 677 0212

Θεσσαλονίκη
Προφ. Κόραμαλά 19, 546 23
Τηλ: 2310 286 482

OUTLET Πάγκος
10ο χλμ. Θεσ/νίκης - Πολιγύρου
57 001 Θέρμη, Τηλ: 2310 462 020

www.galerga.gr
reception@galerga.gr



Galerie
ΝΤΟΡΑ ΠΙΓΚΑ
ΧΕΙΡΟΠΟΙΗΤΑ ΧΑΛΙΑ ΠΟΛΥΤΕΛΕΙΑΣ

SHOPPING

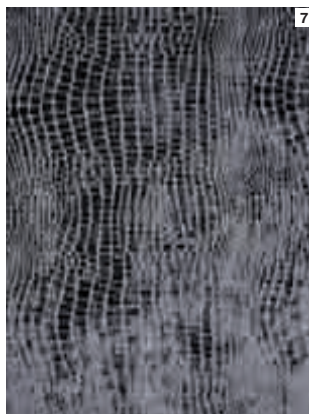

1. **ΚΑΙΤΗ ΕΛΜΑΛΟΓΛΟΥ** Λινό ύφασμα με φάρδος 3 μ., € 100
2. **ΣΥΛΛΟΓΕΣ** Μεταξωτό ύφασμα της Designers Guild με φάρδος 1,35 μ., € 155
3. **ΣΥΛΛΟΓΕΣ** Μεταξωτό ύφασμα της Designers Guild με φάρδος 1,37 μ., € 144
4. **ΚΑΙΤΗ ΕΛΜΑΛΟΓΛΟΥ** Λινό ύφασμα με φάρδος 1,40 μ., € 24
5. **ΣΥΛΛΟΓΕΣ** Ολομέταξο ύφασμα της Designers Guild € 206
6. **ΚΑΙΤΗ ΕΛΜΑΛΟΓΛΟΥ** Βαμβακερό με φάρδος 1,80 μ., € 18
7. **ΣΥΛΛΟΓΕΣ** Βελούδινο ύφασμα Nabucco της Designers Guild με φάρδος 1,40 μ., € 154

ROCHE BOBOIS
Πολυθρόνα Mozart, συλλογή
Les Provinciales, με ύφασμα
Wharton

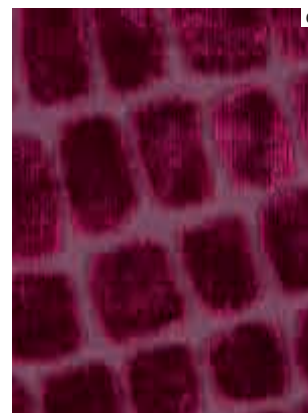

1. **CRIFE** Ύφασμα της Dedar με φάρδος 1,38 μ., € 264
2. **ΜΙΚΟΣ** Βαμβακερό ύφασμα, συλλογή Funky Fifties, με φάρδος 1,40 μ., € 26
3. **ΣΥΛΛΟΓΕΣ** Βαμβακερό ύφασμα του οίκου Pierre Frey με φάρδος 1,42 μ., € 278
4. **ΜΙΚΟΣ** Βαμβακερό ύφασμα της Montgomery από τη συλλογή Florette με φάρδος 1,40 μ., € 80
5. **ΒΙΟΚΑΡΠΕΤ HOME** Βαμβακερό ύφασμα Velasquez € 49,85
6. **ΣΥΛΛΟΓΕΣ** Βελούδινο ύφασμα Nabucco της Designers Guild με φάρδος 1,40 μ., € 154

KA INTERNATIONAL
Πολυθρόνα Birmingham
€ 1.026 χωρίς το ύφασμα

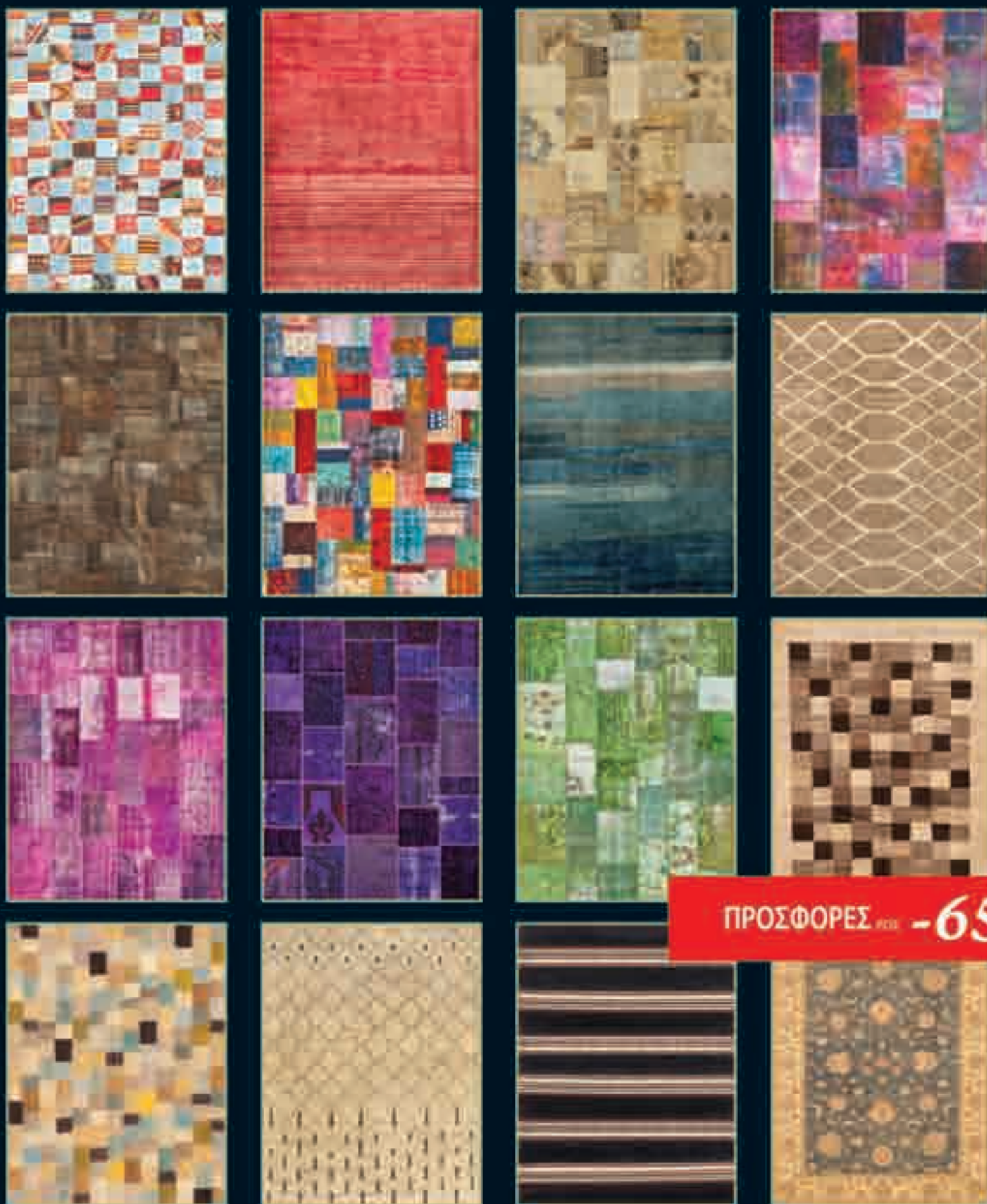

ΠΡΟΣΦΟΡΕΣ FOR -65%

Βρείτε το χαλί των ονείρων σας

AMIR  REZA

Γνώση και εμπειρία 3 γενιών στα χαλιά

Επιπλέον -10% έκπτωση για συνολική αγορά άνω των 10 τ.μ.!

Α. Κηφισίας 87 & Αττικής Οδού, Μαρούσι, (10 θέσεις στάθμευσης) Τ. 210 61.09.345
www.amirreza.gr

GREEKS DO IT BETTER

Ο **Σωτήρης Λάζου** είναι Έλληνας και designer. Όχι, δεν είναι μύθος. Απόδειξη οι διεθνείς διακρίσεις και οι συνεργασίες του με τους μεγαλύτερους ελληνικούς οίκους επίπλων. Αναπολεί το παρελθόν και ονειροπολεί για το μέλλον με αισιοδοξία.

Του ΕΥΑΓΓΕΛΟΥ ΠΑΠΑΔΑΚΗ

Το design για εμένα είναι τρόπος ζωής. Αισθητική, έχεις ή δεν έχεις.

Η φοίτησή μου δίπλα σε μεγάλους designers όπως οι Andrea Branzi, Isao Hosoe και Ezio Manzini με εφοδίασε με επιμονή και μετριοφροσύνη. Με έκανε να ανατρέψω όλα αυτά που τότε είχα στο μυαλό μου ως design.

Μετά τις σπουδές μου στην Ιταλία επέλεξα να γυρίσω στην πατρίδα μου. Διάλεξα το δύσκολο δρόμο, αλλά δεν μετανιώνω γι' αυτό. Η Ελλάδα είναι άλλωστε η ωραιότερη χώρα του κόσμου.

Πηγή έμπνευσης είναι για μένα τα πάντα, από το τυχαίο δίπλωμα ενός χαρτιού μέχρι μια εικόνα από κάποια ταινία.

Ένα boutique hotel με αποκλειστικά δικά μου αντικείμενα είναι το απωθημένο μου.

Καρέκλα Omicra για τη Varangis, σειρά Schemata

Καρέκλα 705 για τη Mod+

WHO IS WHO

Ο Σωτήρης Λάζου γεννήθηκε στην Αθήνα το 1965 και σπούδασε design εσωτερικών χώρων στο ΤΕΙ Αθηνών και Industrial Design στο Μιλάνο, στην Domus Academy, με υποτροφία. Από το 1992 σχεδιάζει έπιπλα και διακοσμητικά αντικείμενα για ελληνικές εταιρείες, ενώ είναι ιδρυτικό μέλος της Αθηναϊκής Ένωσης Βιομηχανικού Σχεδιασμού κι έχει λάβει μέρος σε πολλές εκθέσεις. Επίσης, έχει διδάξει στο ΤΕΙ Αθηνών και στην ΑΚΤΟ. Έργα του έχουν διακριθεί διεθνώς.

Καναπές Too Many Legs για τη Mod+

Το καλύτερο πράγμα στη δουλειά μου είναι η δημιουργικότητα. Το χειρότερο είναι όταν πρέπει να σε κρίνει κάποιος που δεν έχει ιδέα από design.

Οι δημιουργίες μου χαρακτηρίζονται από απλές φόρμες με έντονες λεπτομέρειες. Στην εξέλιξη του στυλ μεγάλο ρόλο παίζουν οι εταιρείες και οι παραγωγικές τους δυνατότητες. Από αυτές, ξεχωρίζω την άρτια συνεργασία μου με το ΝΕΟΚΑΤΟΙΚΕΙΝ, τη Varangis Schemata, τη Homad, την Taricarp και τη Mod+.

Αν δεν ήμουν designer θα ήθελα να είμαι φωτογράφος του National Geographic. Ο άνθρωπος που με έστρεψε στο design ήταν ο Ανδρέας Βαρώτσος.

Ταλαντούχα νέα παιδιά υπάρχουν. Αυτό που μένει είναι να αναδειχθούν από τις ελληνικές εταιρείες παραγωγής στοχεύοντας στις εξαγωγές κι όχι επιμένοντας στις φτηνές αντιγραφές.

Ανέκδοτο; Όχι, οι Έλληνες designers ζουν! Και βασιλεύουν στο εξωτερικό, όπου η βιομηχανία και η κουλτούρα το επιτρέπει. Απλά η καταξίωση έρχεται πιο αργά και πιο δύσκολα.

Η καλύτερη επαγγελματική στιγμή μου ήταν η φιλοφρονητική επιστολή του Terence Conran για το τραπέζι ΜΝΗΜΗ και το Good Design Award 2008 για το τραπέζακι Cosmos, που σχεδίασα για τη Varangis Schemata.

Οι συνάδελφοί μου στο εξωτερικό με αντιμετωπίζουν με μεγάλο σεβασμό, δεδομένου ότι κάνουμε design σε μια χώρα με τόσο περιορισμένη βιομηχανία.

Περισσότερα βραβεία και πώληση των σχεδίων μου σε μεγάλους οίκους του εξωτερικού είναι οι μελλοντικοί μου στόχοι.

Σ' ένα κοινό που αγαπάει και σέβεται τη σύγχρονη αισθητική. Εκεί στοχεύω.

Η επιτυχία ολοκληρώνει την ευτυχία. Αν έπρεπε να σταματήσω να σχεδιάζω θα δυστοχούσα. ☹

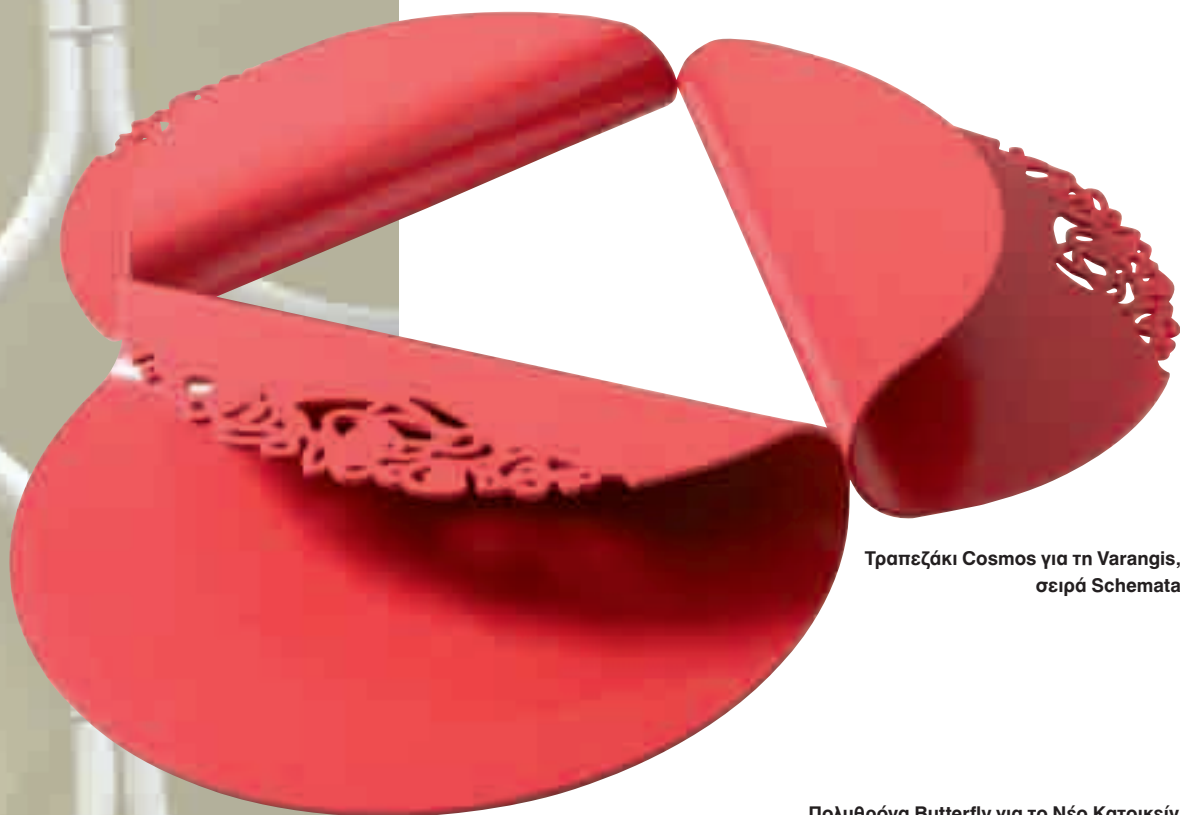

Τραπέζακι Cosmos για τη Varangis, σειρά Schemata



Πολυθρόνα Butterfly για το Νέο Κατοικαίν



Καναπές Block για το Νέο Κατοικαίν



Σκαμπό Flo για τη Homad



Χαλί Chain για την Taricarp

ΤΟ ΨΥΧΟΓΡΑΦΗΜΑ ΤΟΥ ΠΟΥΦ

Βάζεις επάνω του τα πόδια όταν είσαι κουρασμένος, κι εκείνο γίνεται κάθισμα όταν είναι πολλοί οι καλεσμένοι. Του βάζεις ένα δίσκο και μετατρέπεται σε τραπέζα. Του ακουμπάς ένα τάβλι και γίνεται coffee table. Όταν έχεις έμπνευση ενώνεις πολλά μαζί και τα κάνεις καναπέ. Το πουφ είναι ευέλικτο και προσαρμοστικό – καλύπτει τις ανάγκες μας, ακολουθεί τις επιθυμίες μας, υπομένει τα άκρα της φαντασίας μας. Αν είχε στόμα να μιλήσει...

Check I.D.

Κάναμε τεστ προσωπικότητας σε έντεκα πουφ



01 Twist it

Χτυπάς το πόδι ρυθμικά όταν περιμένεις στην ουρά του σούπερ μάρκετ, κάνεις πιρουέτες όταν σφουγγαρίζεις και έχεις πάντα στο μυαλό ένα τραγούδι να σου δίνει το τέμπο όταν βαδίζεις. Και όσοι δεν ξέρουν ότι το πουφ της Karmelita Martina στρέφεται γύρω από τον άξονά του, αναρωτιούνται πώς μπορείς να χορεύεις τουίστ χωρίς να σηκωθείς από τη θέση σου. Από € 632, **AREA DOMUS**

02 Χρυσή νεολαία

Στο Δημοτικό, περίμενες πώς και πώς να έρθουν οι Απόκριες για να σε ντύσει η μαμά σου βασίλισσα με χρυσή κορόνα. Στο Λύκειο, περίμενες απλά να ενηλικιωθείς για να μπορείς να φοράς χρυσές γόβες, χωρίς να χρειάζεσαι τη συγκατάθεση της μαμάς σου. Τώρα πια συνδυάζεις το χρυσό σου πουφ με χρυσές ανταύγειες παντού: στα μαλλιά, στα σεντόνια... Τι; Είσαι άνδρας; Ε και; Πάλι τα ίδια κάνεις. € 590 + ΦΠΑ, **INTERNI**



Cyber-Pouf

bedandbathandbeyond.com

Μερικά από τα πιο sui generis πουφ κυκλοφορούν στον κυβερνοχώρο

Το πιο οικολογικό

Τα πουφ της Gus είναι ραμμένα από αυθεντικά, παλιά τσουβάλια που κάποτε κουβαλούσαν κόκκους καφέ – fair trade, μάλιστα, καφέ. Κάθε ένα είναι μοναδικό, χειροποίητο και φέρει τη στάμπα της εταιρείας καφέ στην οποία ανήκε – έτσι, για να κλείσουν τα στόματα των δύσπιστων. furniturehomedesign.com

Το πιο multimedia

Ένα πουφ διαδραστικό, που αντιδρά σε κάθε έκρηξη, σύγκρουση και σπινιάρισμα που συμβαίνει στο παιχνίδι. Το πουφ της Lumisource με το ωραίο ρετρό-φουτουριστικό σχεδιασμό και τα ρεαλιστικά ηχητικά εφέ είναι απαραίτητο αξεσουάρ σε κάθε mp3, home theater και παιχνιδιομηχανή. furniturehomedesign.com

Το πιο ανατομικό

Το Human Touch i Joy Massaging Ottoman έχει εργονομικά πεδάλια σε συνδυασμό με την πιο εξελιγμένη, τρισδιάστατη, ρομποτική τεχνολογία για να τονώσει και να ανανεώσει τη ροή του αίματος στις πατούσες μας. Και με τα μισά, πάλι θα μας έψηνε.

Το πιο groovy

Αυτό το πουφ δεν κάνει απλώς μασάζ στα πόδια, το κάνει μετά μουσικής – συνδέεται με το mp3 player και, χάρη στα ενσωματωμένα ηχεία του, δονείται στο ρυθμό της αγαπημένης μας μουσικής. trendhunter.com Υ.Γ. Στην ίδια ιστοσελίδα βρήκαμε και πουφ από σαμπρέλες αυτοκινήτων, αλλά μη ξέροντας σε τι κατηγορία να τα κατατάξουμε, τα θέσαμε εκτός συναγωνισμού.

Το πιο γκουρμέ

Τέσσερα σούσι δίπλα δίπλα, όπως θα τα σέρβιρε ένα γιαπωνέζικο σούσι μπαρ. Κάθε σούσι είναι ένα ανεξάρτητο, κυλινδρικό πουφ, με μαύρη, υφασμάτινη επένδυση για φύκι και με τη γέμισή του (αγγουράκι, σολομό και αβοκάντο) κεντημένη στις δύο επίπεδες πλευρές του. Όλα τα πουφ Cali στηρίζονται σε τετράγωνη, ξύλινη βάση, σαν πιατάκι. sushistyle.com

Το πιο συμπυκνωμένο

Μοιάζει με ένα κοινό, μεγαλούτσικο ίσως, τετράγωνο πουφ και καθόλου δεν κινεί τις υποψίες. Αρκεί όμως μια μαγική κίνηση και «πουφ!», αόρατα ελατήρια ενεργοποιούνται και μεταμορφώνουν το πουφ χίτρα σε ένα άνετο και γερό κρεβάτι. boconcept.com

03 Μεγάλα παιδιά

Μοντερνιστικό φολκλόρ χαρακτήρισε ο Edward van Vliet το πουφ που σχεδίασε για τη Sushi Collection. Εσένα όμως το ίδιο θα σου 'κανε να το έλεγε και Ναπολέοντα – πάλι τεράστιο ντόνατ θα σου θύμιζε, με γέμισμα λευκή κρέμα μπαβαρούζ στη μέση, που βγαίνει κιάλας για να τρώγεται ξεχωριστά. Άλλος κανείς για να παίξει ζαχαροπλαστείο; € 2.300, **LIGHT PLUS**

Έχετε πισίνα;

Έχουμε τους τρόπους να την απολαμβάνετε ακόμα περισσότερο!

- Περισσότερες από **€500** εγκατεστημένες πισίνες!
- Περισσότεροι από **325** των Πελατών μας δηλώνουν "εξαιρετικά ικανοποιημένοι".
- Περισσότερα από **20** σημεία εξυπηρέτησης σε όλη την Ελλάδα!
- Περισσότεροι από **200** ενδουσιώδεις εργαζόμενοι (2008 Best Workforce in Europe)
- Περισσότερα από **100** προϊόντα και υπηρεσίες για την πισίνα!
- Περισσότερο από μια απλή εταιρεία κατασκευής πισίνας!



Πολλές
εγκατεστημένες
πισίνες



Επίσης από
παραγωγούς



Πολλοί
παιδιά
και οικογένειες



Πολλοί
πελάτες



Εξαιρετική
υπηρεσία



Καλύτερη
Ε. & Π.



Πολλοί
παιδιά

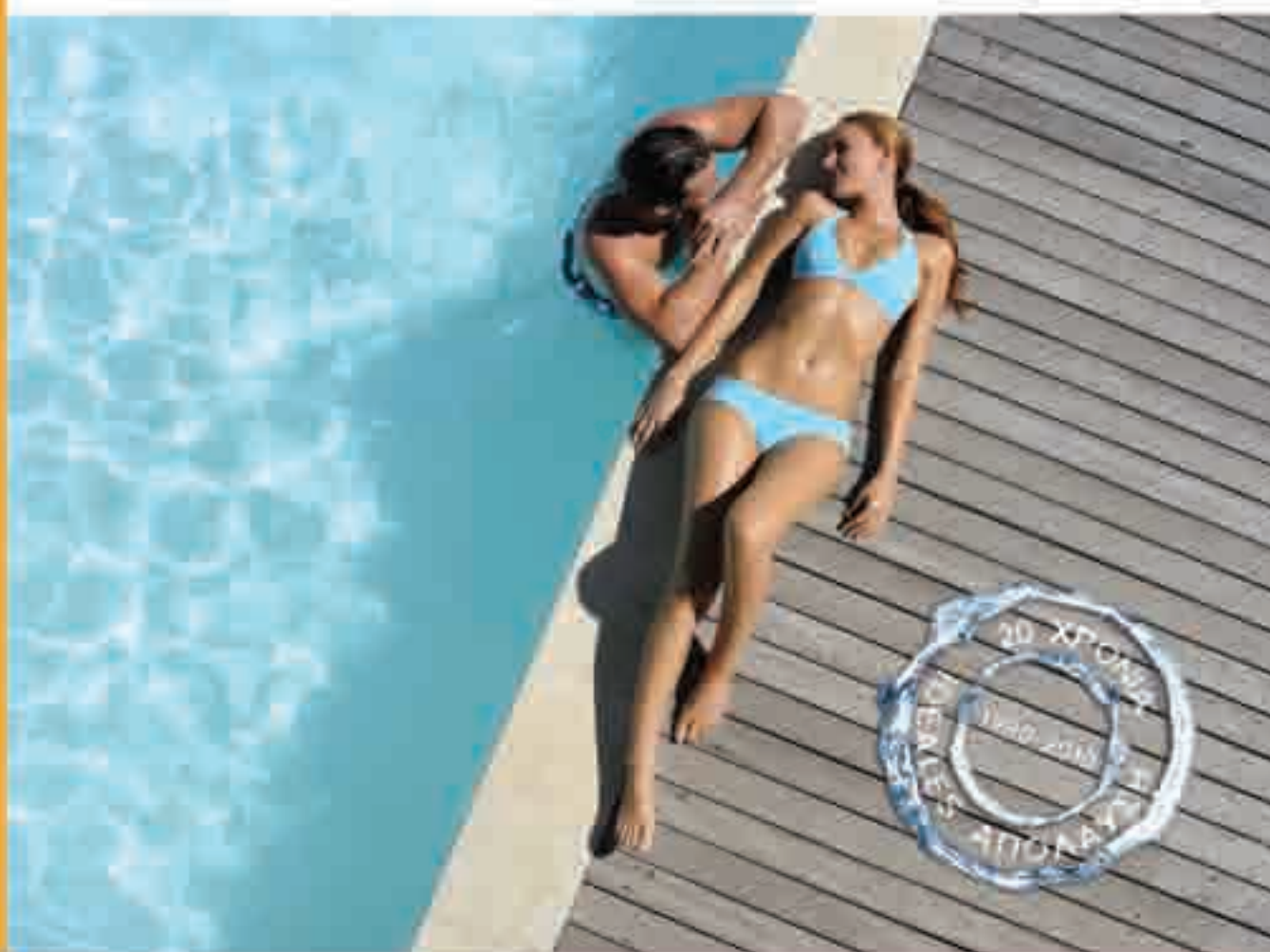

Περισσότερη απόλαυση!

ΑΘΗΝΑ: Δοβάκη 18, Πεύκη 151 21
210 61 48 400, info@ideales.gr

& 24 Franchise καταστήματα σε όλη την Ελλάδα

Βουτήξτε στο www.ideales.gr

**PISCINES
IDEALES**
Ο υδάτινος κόσμος σας!



04 Προσοχή!

Τα βάζεις στη σειρά να κάνουν παρέλαση. Τα βάζεις σε σχηματισμό να κάνουν επίθεση. Τα βάζεις σε θέση μάχης, ταμπουρώνεσαι πίσω από τον καναπέ και παίζεις πόλεμο. Τα διατάξεις προσοχή κι ανάπαυση, και πάλι εμπρός μαρς! Σα φανταράκια μοιάζουν τα pouf Zefyros, μες στην απλότητα και την ομοιομορφία τους. Εσύ θα λες ότι τα κάνεις όλα για το παιδί, κι εμείς θα κάνουμε ότι σε πιστεύουμε. Από € 250, **COCO-MAT**



05 Έκτακτο δελτίο

Το κάλεσμά σου στη ζωή ήταν να γίνεις δημοσιογράφος, δαιμόνιος ρεπόρτερ που θα ξετρύπωνε λαβράκια και θα έπαιρνε το Pulitzer. Ξεκινάς τη μέρα σου με τις πρωινές εφημερίδες και την τελειώνεις με τις βραδινές ειδήσεις. Κι αν ποτέ ξεμείνεις από άρθρα, blogs και ενημερωτικές εκπομπές, βάζεις τα γυαλιά σου και διαβάζεις τα ψιλά γράμματα στο pouf σου. € 49, **NEOSET**



06 Ευαισθησίες

Άνδρας της παλιάς σχολής, κρύβεις την ανάγκη σου για τρυφερότητα πίσω από ένα αγέρωχο, σκληροτράχηλο προσωπίο. Εμείς όμως ξέρουμε ότι το λιτό σου pouf με το σοβαρό ποντικό χρώμα και τον αρρενωπό σχεδιασμό έχει γέμιση από πούπουλα χήνας που το κάνουν ασύγκριτα μαλακό και απαλό. Δικαίωμά σου να κρύβεις την ευαισθησία σου, ενημερωτικά –ωστόσο– οι άνδρες πια απελευθερώθηκαν. Κλαίνε και δημοσίως. **PORCELANA**

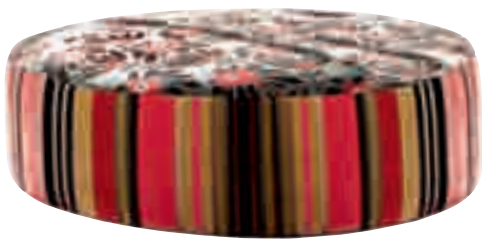

07 Tokyo calling

Αγαπάς την ιαπωνική αισθητική και την έχεις προάγει κάποια βήματα μπροστά από τον ασκητικό μιμιαλισμό του '90. Το pouf Kansai το συνδυάζεις με φούξια, μεταξωτό κιμονό, ροζ πορσελάνινη τσαγέρα και μαύρα λακαριστά έπιπλα. Η δική σου Ιαπωνία είναι πολυτελής και κοσμοπολίτικη. Το μόνο που τη συνδέει με τη μονότονη αισθητική του φουτόν και των άσπρων τοίχων είναι ίσως το χρυσόψαρο στη γυάλα. **ROCHE BOBOIS**



08 Daddy dearest

Δεκαεπτά χρονών είχες γίνει –γυναίκα ολόκληρη–, αλλά ο καλός σου μπαμπάς δεν μπορούσε να το εννοήσει και κάθε βράδυ που έβγαινες, αντί να ανησυχεί για τις κακές παρέες, είχε τις δικές του αθώες, πατρικές ανησυχίες: «Ζακέτα φόρεσες;». Σου έγινε τελικά κι εσένα βίωμα. Ευτυχώς το pouf της Πάολα Ναβόνε φορά ζιβάγκο πουλοβεράκι, που βγαίνει για να πλυθεί και να ξαναφορεθεί. € 695 + ΦΠΑ, **INTERNI**

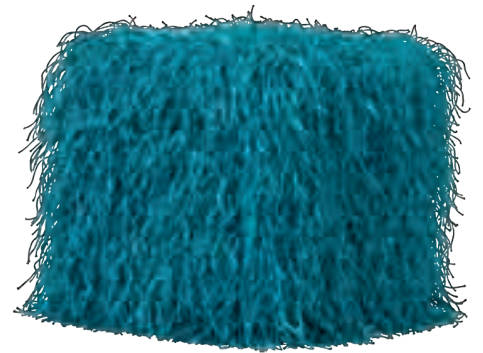

09 Γιε-γιε-γιε-γιεεεε

Χρωματιστό και αναμαλλιασμένο σαν αλλοτινό παιδί των λουλουδιών. Και σου θυμίζει τα ένδοξα σου νιάτα, όταν χέρι χέρι με την Γκούντρουν έκανες γυμνισμό, ελεύθερο κάμπινγκ, μαλακά ναρκωτικά και απερισκεπτο σεξ, “Look, Gudrun!”, της είπες ένα όμορφο πρωινό, “what a beautiful breakfast!”. Ακόμη και το pouf σου καλύτερα θα τα χειρίζονταν τα αγγλικά. Αλλά ποιος σκάει για τέτοια όταν είναι νέος και ερωτευμένος; € 138, **TAPICAP**



08 Χανούμ μπουρέκ

«Καλώς ήρθες στο χαρέμι μου» σου ψιθυρίζει, κι εσύ φαντάζεσαι να απολαμβάνεις τη μεταξένια αίσθησή του ενώ γονατιστοί σκλάβοι σε ταΐζουν σταφύλια στο στόμα. Όλα τα κομμάτια της σειράς Majhong είναι χαμηλά και φέρνουν συνειρμούς λάγνους και εξωτικούς. Χτύπα δυο φορές τα χέρια, να βγουν οι χανούμισσες με τα μαύρα μάτια να χορέψουν Ξυπόλητες στα μάρμαρα. Αφερίμ. **ROCHE BOBOIS**

Home-made

Επειδή η χειρωνακτική εργασία κάνει καλό στα νεύρα αλλά και στην τσέπη, επειδή η δημιουργία τονώνει την αυτοπεποίθηση και επειδή, πάνω απ' όλα, είναι εύκολο, θα φτιάξουμε ένα pouf με τα χεράκια μας.

Θα χρειαστούμε

- 2 γερά μαξιλάρια με στόφα από караβόπανο ή βαμβακερό ύφασμα. Ή 2 καθίσματα από πολυθρόνες ή 2 μαξιλάρες για το πάτωμα.
- Μία βάση από κόντρα

πλακέ, πάχους 1 εκ.

- 1 διακοσμητικό σιρίτι
- 4 καρούλια ή ποδαράκια επίπλων (προαιρετικά)

Εκτέλεση

Μετρούμε το μήκος και το πλάτος των μαξιλαριών και σ' αυτές τις διαστάσεις κόβουμε το κόντρα πλακέ. Το βάφουμε όπως θέλουμε και κολλάμε, περιφερειακά, το σιρίτι. Βιδώνουμε τα πόδια. Τοποθετούμε στη βάση τα μαξιλάρια.

Tip: Για να μη γλιστρούν τα μαξιλάρια, κολλάμε τσόχα στην κάτω τους πλευρά.

Η σωστή ποιότητα στη σωστή τιμή! Η σωστή ποιότητα στη σωστή τιμή! Η σωστή ποιότητα στη σωστή τιμή!



FIORE
rubinetterie

www.fiore.it

- Η FIORE παρέχει 5ετή γραπτή εργοστασιακή ΕΓΓΥΗΣΗ στα Ελληνικά.
- Στην Ελλάδα έχουν ήδη εγκατασταθεί περισσότεροι από 5.800.000 υδροαναμικτήρες FIORE.
- Τα προϊόντα FIORE επελέγησαν ως βέλτιστη οικονομοτεχνική λύση και εξοπλίσαν το Ολυμπιακό Χωριό της Αθήνας
- Οι υδροαναμικτήρες FIORE είναι εξοπλισμένοι με φίλτρα αποτροπής σπατάλης του νερού.
- Made in Italy



NEO
e-shop
vrysi.gr

τηλ: 210 9532019 - 9580256, fax: 210 9589745, e-mail: asaminth@otenet.gr

Νέο
Μοντέλο:
KYMA

Η σωστή ποιότητα στη σωστή τιμή! Η σωστή ποιότητα στη σωστή τιμή! Η σωστή ποιότητα στη σωστή τιμή!

www.vrysi.gr

Η σωστή ποιότητα στη σωστή τιμή! Η σωστή ποιότητα στη σωστή τιμή! Η σωστή ποιότητα στη σωστή τιμή!

PRIVATE AREA

Χαλάρωσε στον πιο προσωπικό χώρο του σπιτιού



ΗΛΙΟΠΟΥΛΟΣ BATHROOM
Μπαταρία δαπέδου από τη σειρά Goccia του οίκου Gessi



VENETI
Μπανιέρα Origine και έπιπλο μπάνιου Inn από ξύλο καρυδιάς του οίκου Sign



PORCELANA
Ελεύθερη μπανιέρα Chaise Longue Vitre από corian της Moma

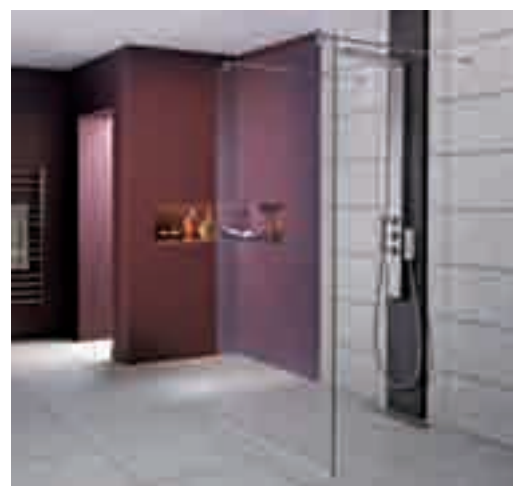

IDEAL STANDARD
Καμπίνα ντους Synergy χωρίς μεταλλικό σκελετό

N I C E T O B E B A C K H O M E

 **BERLONI**



MODA BAGNO
Νιπτήρας Scoop της Falper



EUROBATH
Έπιπλο Arcsom και νιπτήρας τύπου Corian, € 540
και € 195 αντίστοιχα



VISION TANK
Έπιπλα μπάνιου και είδη υγιεινής Chef της Rapsel

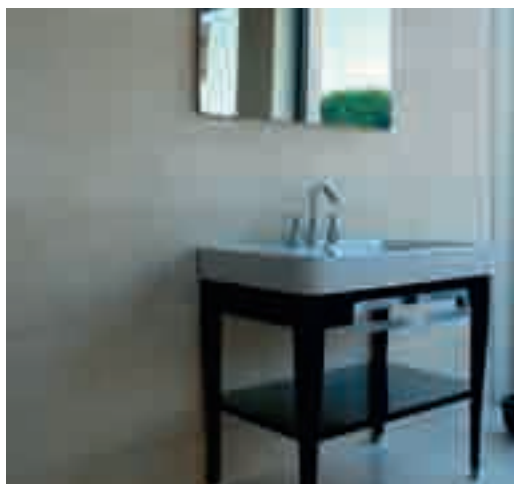

NEW AGE STONE - ΜΟΣΧΟΥ
Πορσελάνινος νιπτήρας Opera της Cielo Ceramica
και μάρμαρο τοίχου Silky Cream



FIGLIO SPA
Βικτωριανή μπαταρία λουτήρα, σειρά Margot, από € 178



BATHROOM PLUS
Μπανιέρα από τη σειρά Planeta του Antonio Lupi

 **BERLIONI**

NICE TO BE BACK HOME

Model Glamour - design Luciano Cristini

ΑΘΗΝΑ: ΝΕΑ ΣΗΜΕΙΑ - 146 ΧΑΜ. Ε.Ο. ΑΘΗΝΩΝ - ΑΣΣΟΙ ΤΗΛ. 210 822000
 ΠΕΡΙΜΕΣΣΗ: ΑΝΤΗ - ΔΕΣΦΙΝΟΚΛΙΣΟΥΣ 33
 ΣΙΔΕΡΟΣ ΜΑΡΡΑΣ 2042 ΤΗΛ. 210 822700
 ΑΙΓΙΝΑ: Α.Κ. ΠΕΡΙΩΤΗ 14, ΜΥΡΟΙ ΤΗΛ. 22970
 22050 - ΖΑΚΥΝΘΟΣ: ΓΑΛΙΑΝΗ ΤΗΛ. 26660
 42113 - ΚΕΦΥΜΕΝΙΣΣΑ: 4ο ΧΑΜ. ΚΕΦΥΜΕΝΙΣΣΑΣ - ΙΩΑΝΝΙΝΩΝ ΤΗΛ. 95490
 23741 ΠΑΡΑΔΟΣΙΟ 40 ΧΑΜ.Ε. ΘΗΡΑΣΣΕΙΟΥ ΜΟΡΦΟΥ ΤΗΛ. 2612333333
 ΒΕΛΛΑΝΟΔΟΝΗ: ΚΑΛΑΜΑΡΑ, ΑΣΠΡΑΟΥΤΟΜΕΣΣΙ 14 ΤΗΛ. 23310 - 603070 - ΒΕΛΛΑΚΟΡΙΚΗ: Σ.Ο. ΝΕΣΤΗΡΟΣ - ΕΛΛΑΔΗΣ ΚΟΜΜΟΣ ΠΕΛΥΔΑ ΤΗΛ. 2110 - ΤΗΛΕΣ. ΝΕΑΡΑΤΡΑ: ΠΑΥΛΟΥ ΚΟΝΤΕΡΑ ΤΗΛ. 2820 0200
 ΙΩΑΝΝΙΝΑ: 6ο ΧΑΜ. ΚΑΡΝΕΙΩΝ - ΑΘΗΝΩΝ ΤΗΛ. 20010 3020
 ΚΑΒΑΛΑ: ΓΑΛΑΧΗΣ ΣΤΑΘΟΚΡΑΤΙΑΣ 65 ΤΗΛ. 2510 232211
 ΚΑΛΑΜΑΤΑ: ΝΕΑ ΣΙΔΕΡΟΣ ΚΑΛΑΜΑΤΑΣ ΤΗΛ. 27210 65962
 ΚΑΡΡΙΑ: ΣΑΥΠΟΔΟΥ 25 Σ. ΑΜΕΥΑΛΩΝ ΤΗΛ. 24410 24344 - ΚΑΤΕΡΙΝΗ: ΤΩΝ ΑΒΡΑΜΩΣ 64 ΤΗΛ. 22010 2000
 ΚΥΘΗΡΑ: ΛΙΒΑΔΙ ΤΗΛ. 21360 31720
 ΛΑΜΙΑ: ΚΑΠΟΔΙΣΤΡΕΟΥ 43 ΤΗΛ. 22210 88918
 ΛΑΡΙΣΑ: 6ο ΧΑΜ. ΛΑΡΙΣΑΣ, ΤΡΗΚΑΛΩΝ ΤΗΛ. 2410 851166
 ΑΣΤΕΡΟΣ: 1ο ΧΑΜ. Ε.Ο. ΜΥΤΙΛΗΝΗΣ - Σ.Α.Λ.Θ.ΡΗΤ. ΒΕΣΣΗ ΠΑΛΑΙΟ ΤΗΛ. 22310 46181
 ΜΥΚΟΝΟΣ: ΠΕΡΙΩΤΗ ΣΑΖΑΡΑΚΩ ΤΗΛ. 28990 78000
 ΡΟΔΟΣ: ΗΛΙΟΠΟΛΕΩΣ 190 ΤΗΛ. 6945900000 (ΠΡΟΣΕΛΑΟΙ) - ΚΡΑΘΟΣ: ΠΕΡΙΩΤΗ ΠΟΛΙΣΣΗ ΟΔΟΣ ΤΗΛ. 24220 2170
 ΔΟΚΟΒΑΔΕ: ΠΕΤΗ ΓΕΩΡΓΙΑ ΤΗΛ. 24240 24791
 ΣΠΑΡΤΗ: 3ο ΧΑΜ. ΣΠΑΡΤΗΣ ΓΥΡΕΩΝ ΤΗΛ. 22310 24117
 ΣΑΡΩΝΙΑ: ΛΕΩΣ - ΚΑΡΝΑΒΟΥ 9 ΑΡΕΩΣ ΤΗΛ. 23290 22504
 ΧΑΛΚΙΔΑ: ΟΡΕΣΤΗ ΜΑΚΡΗ 10 ΤΗΛ. 22310 27770

ΚΥΠΡΟΣ:
 ΑΝΕΣΤΙΣ Ε.Ο.Κ. ΘΥΜΑΣΣΗΣ 80 ΤΗΛ. 4367 23750x

BERLIONI ΕΠΙΧΕΙΡ. ΑΒΛΑΔΕΑ
 4ο ΧΑΜ. ΠΑΡΑΔΟΣΙΑΣ - ΘΗΒΩΝ
 ΤΗΛ. 2281662210

ΚΕΝΤΡΩΝ ΣΑΜΕΣΤΗ
 Απριλίου 2000 Α.Ε.
 5ο χλμ. Αχαΐας - Τρίφυλλο, Αχαΐα
 ΤΗΛ. 2410 331166 - ΦΑΧ. 2410 881120
 www.berlioni.gr - e-mail: info@berlioni.gr

Δώστε στον εαυτό σας καθημερινά τη χαλάρωση και την ευεξία που του αξίζει. Κλείστε το μάτι, χαλαρώστε στη ζεστή αγκαλιά του νερού και αφεθείτε σε μια νέα μορφή πολυτέλειας. Χαρίστε στο σώμα σας μια μοναδική εμπειρία, σε ένα υδάτινο ταξίδι απόλαυσης.

Τα Ideales Spa ήρθαν για να σας προσφέρουν ένα νέο τρόπο ζωής.

Απολαυστικό,
Χαλαρωτικό,
Αναζωογονητικό,
Θεραπευτικό!

Επισκεφθείτε μας σήμερα για ένα απολαυστικό Spa Day στο Ideales Spa Showroom της Πύλης ή καλέστε από τη 24 Συνασπία σε όλη την Ελλάδα

Διαβάση 18, Πύλη
Τηλ : 210 69 29 062

www.ideales.gr

 **IDEALES
SPA**
Luxury worth having!

Κάντε
την απόλαυση
τρόπο **ζωής**



by  **PISCINES
IDEALES**
Ο υδάτινος κόσμος σας!

ΑΘΗΝΑ

ΘΕΣΣΑΛΟΝΙΚΗ

ΤΑ ΠΑΝΤΑ ΓΙΑ ΤΟ ΣΠΙΤΙ

ΟΙ ΚΑΛΥΤΕΡΕΣ ΔΙΕΥΘΥΝΣΕΙΣ

ΤΗΣ ΑΓΟΡΑΣ



ΓΡΑΦΟΥΝ
Γ. ΚΩΝΣΤΑΝΤΙΝΙΔΗΣ
Ζ. ΣΦΥΡΗ
ΤΖ. ΣΤΑΥΡΟΠΟΥΛΟΥ
Γ. ΑΡΓΥΡΟΠΟΥΛΟΥ
Λ. ΒΑΒΥΛΟΠΟΥΛΟΥ
Β. ΜΑΤΖΑΡΟΓΛΟΥ
Ν. ΔΟΥΚΑ



HOME SELECTIONS

SUPER HOME BAZAAR



50%
60%
70%

Ελάτε στο SUPER HOME BAZAAR και αποκτήστε επώνυμα προϊόντα σπιτιού σε απίστευτα χαμηλές τιμές.

habitat^{OMNISHOP}

ET
evans & taylor

IONIA

Tefal

YALCO

Haier

Lagostina 1901 Rowenta



ΔΩΡΕΑΝ PARKING

Ανδρέα Μεταξά 9, Κηφισιά (εγκαταστάσεις YALCO), Τηλ.: 210 6299856-857
e-mail: bazaar@yalco.gr www.facebook.com/superhomebazaar

DESIGNSHOP[®]
MORE DESIGN FOR MORE PEOPLE



CARAFE & TUMBLERS SET/ ROYAL VKB

Από € 62 σε προσφορά € 54,50

Από € 19 σε προσφορά € 14,90

FRENCH CARAFE/ ROYAL VKB

DESIGN ΕΠΙΠΛΑ, ΦΩΤΙΣΤΙΚΑ ΚΑΙ ΔΙΑΦΟΡΑ ΑΝΤΙΚΕΙΜΕΝΑ ΟΙΚΙΑΚΗΣ ΧΡΗΣΗΣ ΑΠΟ ΓΝΩΣΤΟΥΣ ΕΥΡΩΠΑΪΚΟΥΣ ΟΙΚΟΥΣ.

KONTUR VASE/ NORMANN COPENHAGEN

Από € 28,50 σε προσφορά € 24

ΛΕΠΕΝΙΩΤΟΥ 36, 1ος ΟΡΟΦΟΣ, ΨΥΡΡΗ, 210 3210.815 • ON-LINE SHOP: www.designshop.gr



ΑΝΑΝΕΩΝΩ ΤΟ ΜΠΑΝΙΟ ΜΟΥ ΤΩΡΑ!

Όλα τα είδη υγιεινής και τα πλακάκια γίνονται καινούργια με τη μέθοδο της επιστάλωσης. Οι φθαρμένες μπανιέρες διορθώνονται, τα ίχνη από σκουριά και άλατα εξαφανίζονται και, σε περίπτωση που θέλετε, αλλάζουν και χρώμα.

Την επιστάλωση αναλαμβάνει εξειδικευμένο συνεργείο σε όλη την Ελλάδα.

Πανόρμου 81, Αμπελόκηποι • Τηλ.: 210 6915.638 • Fax: 210 6925.093
E-mail: info@respoteknik.gr • Site: www.respoteknik.gr

ΤΑΚΤΟΠΟΙΗΣΗ ΗΜΙΥΠΑΙΘΡΙΩΝ



ΓΕΟΤΟΠΟ

ΔΙΠΛ. ΜΗΧΑΝΙΚΟΙ
ΑΘ. ΒΛΑΧΟΠΙΑΝΝΗΣ & ΣΥΝΕΡΓΑΤΕΣ

ΕΔΡΑ: Π.ΠΑΤΡΩΝ ΓΕΡΜΑΝΟΥ 4 - Ν.ΙΩΝΙΑ
210 2710991
ΠΑΠΑΝΑΣΤΑΣΙΟΥ 14Β - ΗΣΑΠ ΠΕΡΙΣΣΟΥ 210
210 2510991
Λ.ΣΑΛΑΜΙΝΟΣ 56 - ΚΕΡΑΤΣΙΝΙ 210 4003343
ΙΣΤΙΑΙΑΣ 21-23 - ΑΝΩ ΙΛΙΣΙΑ 210 7780470



Σε ένα πανέμορφο νεοκλασικό, η Καίτη Ελμαλόγλου παρουσιάζει μία μεγάλη συλλογή από υφάσματα κλασικά, μοντέρνα, βαμβακερά, λινά, μεταξωτά κ.α. για όλες τις επιλογές, σε ιδιαίτερα οικονομικές τιμές

Καίτη Ελμαλόγλου
ΥΦΑΣΜΑΤΑ ΕΠΙΠΛΩΣΕΩΝ

Βουλής 46, Αθήνα 105 58 • 210 3231.508 • Fax: 210 8131.504
E-mail: kaiti@elmaloglou.gr

ΠΡΟΣΦΟΡΑ ανακαίνιση διαμερίσματος
 ΜΕ ΤΗΝ ΤΟΠΟΘΕΤΗΣΗ, ΤΗΝ ΑΠΟΞΗΛΩΣΗ, ΤΗΝ ΜΕΤΑΦΟΡΑ
 (ΜΕΓΑΛΗ ΕΠΙΛΟΓΗ ΧΡΩΜΑΤΩΝ & ΣΧΕΔΙΩΝ)



Ανοιγόμενες ντουλάπες από βακελίτη και ασανσέρ για ρούχα



Πλήρη κουζίνα από βακελίτη με νεροχύτη βρύση μικτή φωτισμό με σποτ



Πλήρες μπάνιο 20τ.μ με πλακίδια Α ποιότητας με είδη υγιεινής έπιπλα μπάνιου βρύσες



Πόρτες από laminate με κουρβαριστες κάσες και κουρβαριστα πρεβάσια

+ **ΔΩΡΟ**
 ο ελαιοχρωματισμός του διαμερίσματος

ΠΡΟΣΦΟΡΑ

ΑΝΑΚΑΙΝΙΣΗ ΔΙΑΜΕΡΙΣΜΑΤΟΣ
 1 Κουζίνα + 1 Μπάνιο
 + 2 Ντουλάπες + 4 Πόρτες
 + Ελαιοχρωματισμός του διαμερίσματος
ΣΥΝΟΛΟ ΜΟΝΟ 15.000 ευρώ

- Μελέτη • Επίβλεψη • Σχεδιασμός • Γυψοσανίδες • Ελαιοχρωματισμοί • Σοβατίσματα
- Σιδηροκατασκευές • Ηλεκτρολογικές Εργασίες • Υδραυλικές Εργασίες
- Εγκατάσταση Κλιματισμού • Εγκατάσταση Φυσικού Αερίου • Ξυλουργικές Κατασκευές
- Τοποθέτηση Πατωμάτων • Τοποθέτηση Πλακιδίων • Τοποθέτηση Πέτρας • Σταμπωτό Μπετόν
- Υαλοπετάσματα • Επιδοτήσεις

ΜΙΧΑΛΗΣ ΓΙΑΝΝΑΤΟΣ
 ΤΕΧΝΙΚΗ ΚΑΤΑΣΚΕΥΑΣΤΙΚΗ

Εταιρεία Κατασκευής Πολυτελών Διαμερισμάτων Επαγγελματικών και Γραφειακών Χώρων
 ΜΗΤΡΟΠΟΛΕΩΣ 43 ΜΑΡΟΥΣΙ tel.: 2106128852 fax:210 8029698, mob:6977202768 e-mail: giannatosmx@ath.forthnet.gr

ΕΠΙΠΛΑ

* Καταστήματα με Stock

ΑΒΑΞ

Α. Κηφισίας 233, Κηφισιά, 210 6236.630, 210 6236.640/ Α. Κηφισίας 168, Μαρούσι, 210 6108.840-1/ Α. Ποσειδώνος 60, Αλιμος, 210 9853.831-2/ Αδριανουπόλεως 22, Θεσσαλονίκη, 2310 486.623

Εταιρεία «δύναμη» στο χώρο του επίπλου και της υψηλής αισθητικής, που αντιπροσωπεύει στην Ελλάδα τους πιο γνωστούς οίκους του εξωτερικού. Έπιπλα, διακοσμητικά και φωτιστικά, κυρίως κλασικά, που καταφέρνουν όμως να αποδίδουν το κύρος τους, χωρίς να γίνονται «βαριά». Έπιπλα συνώνυμα της κομψότητας και διαχρονικότητας, όπως Ralph Lauren, Baker, Poltrona Frau, Fendi και άλλα πολλά.

ALTA LIVING

Α. Κηφισίας 22, Π. Αμαρουσίου, 210 6896.170, www.altaliving.gr Για όλο το σπίτι κομμάτια που μορφοποιούν την καθημερινότητά σου. Καναπέδες, τραπέζια, μικροέπιπλα, κρεβατοκάμαρες και ντουλάπες με υπογραφές γνωστών σχεδιαστών.

ARMANI

Α. Κηφισίας 188, Χαλάνδρι, 210 6716.571-2, www.armanicasa.com Από τις πασαρέλες... στο σπίτι. Έπιπλα, διακοσμητικά αντικείμενα, art de la table με έντονα τα χαρακτηριστικά της κομψότητας και της διαχρονικότητας.

BO CONCEPT

Α. Κηφισίας 42 & Φραγκοκλησίας, Μαρούσι, 210 6105.210/ Notos Home, Κρατίνου 5, πλ. Κοτζιά, 210 3743.165/ Α. Ποσειδώνος 61, Αλιμος, 210 9859.977/ Outlet, Πειραιώς 18, Μοσχάτο, 210 4890.100/ 5ο χλμ. Ιωαννίνων-Αθηνών (Home Plaza), Ιωάννινα, 26510 94969/ Ερυθρού Σταυρού 54, Καβάλα, 2510 620.555/ Περ. Οδός Λάρισας-Τρικάλων (Εμπορικό Κέντρο COSMOS), Λάρισα, 2410 670.981/ Πατριάρχου Γρηγορίου 26, Σέρρες, 23210 20418/ Εθνάρχου Βενιζέλου 247, Σούδα, Χανιά, 28210 89300 Φιλοσοφία της εταιρείας είναι ο λιτός σχεδιασμός, η γεωμετρική και απλή γραμμή. Πολλαπλές προτάσεις για καναπέδες, τραπέζια, κρεβατοκάμαρες, μικροέπιπλα και αξεσουάρ διακόσμησης. Μονάδες τοίχου, ράφια τοίχου, βιβρίνες, διαχωριστικά δωματίου – όλα τους με εξαιρετικές αποθηκευτικές λειτουργίες. Μπορείς ακόμη να ζωγραφίσεις την μελλοντική εικόνα του σπιτιού σου!

BOXARCHITECTS

Ξανθίππου 2, Κολωνάκι, 210 7248.600, www.boxarchitects.gr Έπιπλα, φωτιστικά και διακοσμητικά αντικείμενα της

οκανδιναβικής σχολής αλλά και της παγκόσμιας σχεδιαστικής σκηνής. Highlight τα έπιπλα και αντικείμενα της εταιρείας Artek, η σειρά που σχεδίασε ο Tom Dixon, τα νέα κεραμικά της Rina Menardi και τα είδη σπιτιού της εταιρείας Culti.

CANDLE LIGHT

Α. Ανθούσας 50, Παλλήνη, 210 6034.206 www.candlelight.gr Η Ανατολή συναντά τη Δύση σε έπιπλα για όλα τα στιλ. Στο showroom θα διαλέξεις έπιπλα αποκλειστικής εισαγωγής για minimal διακόσμηση, σε country στιλ ή ακόμα και έπιπλα φτιαγμένα ειδικά για το εξοχικό σου. Lounge μουσική σε χαλαρώνει και το espresso καφεδάκι σε περιμένει να το απολαύσεις τόσο, όσο και τις εξαιρετικές τιμές.

CAPPELLINI GLOBAL

Πανεπιστημίου 49, Στόα Αρσάκη, 210 3239.346, www.cappellini.it Νέο και ωραίο, φέρνει το design στην καρδιά της Αθήνας. Έπιπλα, αντικείμενα και φωτιστικά από τις χωρίς πολλές συστάσεις εταιρείες, Cappellini, Marimekko, Itala, Tom Dixon και Kartell.

CARTECO

Λυκούργου 235, Καλλιθέα, 210 9414.848, www.carteco.gr Design center αρχιτεκτονικών εφαρμογών και διακόσμησης. Εδώ το σύνθημα είναι "value for money" και θα βρεις από χάρτινα διαχωριστικά, μεταλλικές μοκέτες, ανοξείδωτα πλέγματα, μέχρι wallpapers και φωτιστικά.

COCOMAT

Τατσιού 165, Κηφισιά, 210 6251.971/ 25ης Μαρτίου και Παλαιολόγου, Χαλάνδρι, 210 6818.690/ Α. Ποσει-

δώνος 1 & Ελλάς 2, Π. Φάληρο, 210 9847.227-8/ Πατησίων 236, Πατήσια, 210 8662.461-2/ Α. Ποσειδώνος 56, Αλιμος, 210 9811.476, 210 9883.347/ Α. Μαραθώνος 105, Παλλήνη, 210 6031.166/ Ραβινέ 16, Περιστερί, 210 5733.025, 210 5782.728/ Φρεατιδός 43, Φρεατιδός, 210 4536.454/ Παύλου Μελά 11, Θεσσαλονίκη (Διαγώνιος), 2310 266.696/ Ανδριανουπόλεως 22, Θεσσαλονίκη (Καλαμαριά), 2310 458.338/ Χάλκης 3, Θεσσαλονίκη (Πατριαρχικό Πυλαίας), 2310 451.600, www.cocomat.gr

Υπέροχα είδη για την κρεβατοκάμαρα, με απαλή υφή και αντιαλλεργικά υλικά. Φυσικό καουτσούκ, φύκια, αλογότριχα, κοκοφοίνικας, λινό και αγνό μαλλί. Στρώματα και έπιπλα για όλο το σπίτι με την ίδια οικολογική ευαισθησία.

DAFI-DAFI

Λεωφ. Φυλής 167, Καματερό, 6η εξοδος Αττικής οδού, 210 2384.677-659 Κατασκευή σαλονιών sur mesure, σε όλο σχεδίο και με οποιοδήποτε ύφασμα ή δέρμα θέλεις. Αποσπώμενα υφάσματα για να πλένονται και δεύτερο ντύσιμο για να αλλάζεις ταπετσαρία και διάθεση. Επίσης κρεβάτια με στρώμα, υπόστρωμα, κεφαλάρι. Συνεργασία με όλες τις στρωματοβιομηχανίες. Κατασκευή καρεκλών τραπέζιας και μαξιλάρια για κήπου, χτιστούς καναπέδες κ.λπ. Αναλαμβάνει και επαγγελματικούς χώρους, μπαρ, ξενοδοχεία, εστιατόρια. Τιμές super.

DEDON

Α. Κηφισίας 166, Μαρούσι, 210 6146.481 Εταιρεία συνώνυμη με το design επίπλων εξωτερικού χώρου. Πολυθρόνες, τραπέζια, σεζλόνγκ, daybeds κ.ά. σε σχέδια από τους πιο γνωστούς designers του εξωτερικού, για σπίτια που το στιλ και η κομψότητα είναι απλά απαραίτητα!

Στην Ελλάδα αντιπροσωπεύεται από την ΑβαΞ.

ΔΕΛΟΥΔΗΣ

Α. Κηφισίας 217 & Παρνασσού 2, Μαρούσι, 210 8061.759/ Α. Κηφισίας 227, Κηφισιά, 210 61 27.121/ Α. Κηφισίας 230, Χαλάνδρι, 210 6774.900/ Α. Κηφισίας 358, Χαλάνδρι, 210 6847.720/ Α. Αλιμου 5 & Ν. Βρεττάκου, Αλιμος, 210 9851.378, Αδριανουπόλεως 24, Καλαμαριά Θεσσαλονίκη, 2310 457512, www.deloudis.gr

Είναι, στη συνείδηση του ελληνικού κοινού, η εταιρεία που ταυτίζεται με το σύγχρονο design. Θα βρεις έπιπλα, φωτιστικά και διακοσμητικά αντικείμενα των διασημότερων οίκων του είδους, όπως Cassina, B&B Italia, Maxalto, Cappellini, Promemoria, Flexform, Acerbis-Morfos, Paola Lenti, Fasem, Giorgetti, Living Divani, Sawaya & Moroni.

DESIGN PLAZA

Πάτου 4-10 (όπισθεν ναοσκομείων Υγεία & Μητέρα), 210 6850.611, www.designartshop.gr Ο ναός-θεματοφύλακας του σύγχρονου σχεδιασμού όσον αφορά τα έπιπλα, φωτιστικά και αντικείμενα καθημερινής χρήσης. Αν παραθέταμε τη λίστα των σχεδιαστών, θα χρειάζομασταν βιβλίο. Το Μουσείο Design, που στεγάζεται στον ίδιο χώρο, αρχίζει από τον Macintosh, διανύει όλες τις τάσεις και τα ενδιαμέσα ρεύματα και καταλήγει στα τέλη των 80s. Επίσης, κουζίνες σε μεγάλη γκάμα.

DIANNA KARVOUNIS

Λουκιανού 36, Κολωνάκι, 210 7254.844, www.dianakarvounis.com Έπιπλα, φωτιστικά και κεραμικά, όλα τους χειροποίητα και σχεδιασμένα από την Νταϊάνα Καρβούνι, με έμπνευση από τους από τις δεκαετίες του '40, του '50 και του '60.

EASY

Α. Βουλαγαμένης 593, Αργυρούπολη, 210 9961.975/ Κωνσταντινουπόλεως, Συναϊκία Παπακάστα, Μάνδρα Αττικής, 210 5555.386 Η λύση για το σπίτι σου. Έπιπλα κουζίνας, έπιπλα για το σαλόνι, το υπνοδωμάτιο και το παιδικό σε ένα τριώροφο χώρο. Παίρνετε ιδέες και δημιουργείτε τα έπιπλά σας όπως τα ονειρεύεστε στις τιμές που τα ονειρεύεστε. Επισκεφτείτε το και θα ζήσετε την πιο εύελικτη και προσίτη πλευρά του σύγχρονου design.

ΕΠΙΠΕΔΟ

Α. Αλιμου 52, Αλιμος, 210 9835.959/ Πύργος, Πάτρα, Ηράκλειο, www.epipedo.gr Έπιπλα απλωμένα σε πολλά τετραγωνικά, για ευχάριστο και άνετο shopping, αποτίνουν φόρο τιμής στις

καθαρές γραμμές που εγγυώνται εργονομία, άνεση και διαχρονικό στιλ. Αντιπροσωπείες από γνωστούς οίκους του εξωτερικού και αρκετά κομμάτια της τελευταίας λέξης του design.

FENDI

Α. Κηφισίας 248, Χαλάνδρι, 210 6720.170 Οι συστάσεις περισσεύουν όταν έπιπλα, αντικείμενα, φωτιστικά και χαλιά φέρουν τη διάσημη υπογραφή Fendi. Αισθητική απόλαυση και πολυτέλεια που έρχεται στην Ελλάδα από την εταιρεία ΑΒΑΞ.

G&G HOME

Notos Home, Κρατίνου 5, πλ. Κοτζιά, 210 3743.376/ Α. Αλιμου 14, Αλιμος, 210 9858.540/ Exclusive Stock: 10ο χλμ. Α. Μαρκόπουλου, Μαρκόπουλο, 22990 26034, www.gng-home.com Στα πέντε επίπεδα του καταστήματος και σε ένα χώρο 1.300 τ.μ. θα βρεις μια μεγάλη συλλογή επίπλων ίδιας παραγωγής και συλλογής από ευρωπαϊκούς οίκους.

HABITAT

Πλ. Εσπερίδων 2Α, Γλυφάδα, 210 8983.662/Golden Hall, 211 1815.815/ Notos Galleries, Κρατίνου 5, πλ. Κοτζιά, 210 3743.150/ Mediterranean Cosmos, Θεσσαλονίκη Για να κάνεις το χώρο σου desing-άτο αλλά όχι εξεζητημένο, λιτό αλλά όχι μίνιμαλ. Θα βρεις σούπερ φωτιστικά, διακοσμητικά, υπέροχες συλλογές art de la table, λευκά είδη και φυσικά έπιπλα, και θα θέλεις να τα πάρεις όλα. Η χαρά του shopping για το σπίτι!

HÄSTENS

Hästens Store: Α. Κηφισίας 263, Κηφισιά Α, 210 8087.592/ Shop in Shop, Α. Αλιμου 2-4 & Α. Ποσειδώνος, Αλιμος, 210 9886.043/ Αιγιάτου 63 & Α. Ανδριανουπόλεως, Καλαμαριά, Θεσσαλονίκη, 2310 418.410, www.hastens.com Η σουηδική εταιρεία Hästens έχει φροντίσει για πριγκιπικούς ύπνους και πολυτέλεια στα όνειρά σου. Στρώματα χειροποίητα, γεμισμένα με φυσικά υλικά – από βαμβάκι και φυσική τρίχα αλόγου – για να μη θέλεις να σηκωθείς από το κρεβάτι. Ποτέ.

HOMAD

Κηφισίας 71, Μαρούσι, 210 6109.546, 210 6107.049/ Αλιμου 79, Αλιμος, 210 9961.350, 210 9901.225, 210 9968.805, www.homad.eu Προτάσεις για το living room και το υπνοδωμάτιο. Κύριο χαρακτηριστικό των προϊόντων της η εξαιρετική σχεση ποιότητας-τιμής. Ένα επιπλέον έμπειρων συνεργατών θα σε βοηθήσει, προτείνοντάς σου την ιδανική λύση.

IN KARASOULOS

Λεωφ. Πεντέλης 43 & Αναπαύσεως γωνία, 210 8045.436/ Αιγιάτου 39

& Τανταλίδη 2, 210 9331.594, www.epiplain.gr Ότι χρειάζεσαι για το υπνοδωμάτιο και το σαλόνι σε μοντέρνα γραμμή από Έλληνες και ξένους σχεδιαστές. Τιμές πολύ καλές, έμπειρο προσωπικό που σου λύνει κάθε απορία.

INTERNI

Αναπαύσεως 50, Βριλήσσια, 210 8036.700/ Α. Κηφισίας 190, Χαλάνδρι, 210 6775.080/ Ηρακλείου 4, Κολωνάκι, 210 3616.174/ Α. Ποσειδώνος 59, Καλαμάκι, 210 9886.333/ Εθν. Αντιστάσεως 135, Καλαμαριά, Θεσσαλονίκη, 2310 431.000/ Λαγού 23, Λάρισα, 2410 623.153-4/ Α. Δημοκρατίας 79, Ηράκλειο, Κρήτη, 2810 214.116-7, www.interni.gr Όμοιοι εταιρειών με θεματική πίστη στο σύγχρονο σχεδιασμό, στην αισθητική της τελειότητας, με λίγα λόγια η οικογένεια του ιταλικού, ολλανδικού κ.ά. design στην Ελλάδα. Γραμμές γεωμετρικές, μινιμαλισμός με αρτίστη έμπνευση, για χώρους πολυτελείς (ιδιωτικούς) όπου κυριαρχούν οι καθαρές γραμμές, για χώρους ανοικτούς στο «ροκ» σχεδιασμό του μέλλοντός μας. Τελευταία τους εισαγωγή τα έπιπλα Diesel.

KARTELL

Ηροδότου 19, Κολωνάκι, 210 7257.575 / Α. Κηφισίας 14, Μαρούσι, 210 6834.899/ Αδριανουπόλεως 24, Καλαμαριά, Θεσ/νίκη, 2310 280.035, 2310 428330, www.areadomus.gr Μοντέρνα έπιπλα, πολλά από τα οποία είναι διαφανή, ενώ όλα τους βρίσκονται στην αιχμή του δόρατος του ιταλικού ντιζάιν. Επίσης πλούσια συλλογή από φωτιστικά, αξεσουάρ γραφείου και καρέκλες που καλύπτουν το πλήρες φάσμα της σύγχρονης μινιμαλιστικής αισθητικής.

KONSOLAKIS INTERIOR

Α. Κηφισίας 32, Μαρούσι, 210 6800.345/ Royal showroom: Α. Αλιμου 10, Αλιμος, 210 9847.441-2, www.konsolakis.gr Κλασικό γούστο με άγγιγμα πολυτέλειας: αντικείμενα και έπιπλα για το σπίτι, με swarovski, πολύτιμες πέτρες, ασημί, χρυσό, παγέτες και πολυτελή υφάσματα.

ΚΟΥΡΤΗΣ

Α. Κηφισίας 176, Μαρούσι, 210 8066.245-495/ JUNIOR Α. Κηφισίας 114, Μαρούσι, 210 6122.614 / Α. Ποσειδώνος 54, Αλιμος, 210 9852.407-9 OFFICE Α. Κηφισίας 252, Κηφισιά, 210 8013.236 THE STOCK PLACE Σοφοκλή Βενιζέλου 20, Λυκόβρυσση, 210 2847.213-4 Θεσσαλονίκη: Εθνικής Αντιστάσεως 173, 2310 478.700, www.kourtis.gr Ένα από τα μεγαλύτερα και παλαιότερα ονόματα στο χώρο του επίπλου και της διακόσμησης. Πολλές προτάσεις για κάθε χώρο του σπιτιού, καθώς η εταιρεία διαθέτει πολλές σειρές που



AMIR REZA

Η συλλογή των χειροποίητων χαλιών του Ιρανού και ταλιαντούχου κυρίου **Amir Reza Sobati**. Συνεχίζει με αγάπη την παράδοση της οικογένειάς του, σχεδιάζει ο ίδιος, παράγει και εξάγει χαλιά σε όλο τον κόσμο και φέρνει και στην Ελλάδα τα καλύτερα. Χαλιά και κιλίμια, περσικά, μοντέρνα ή κλασικά, που μας αρέσουν πολύ και οι τιμές τους ακόμα περισσότερο!

Α. Κηφισίας 87 & Αττικής Οδού, Μαρούσι, 210 6109.345, www.amirreza.gr



ΑΒΑΞ ΝΕΟ ΚΑΤΑΣΤΗΜΑ

Ένα ακόμη σύγχρονο και φινεταστό -στητί- απέκτησαν τα κομμά και πάντα διαχρονικά έπιπλα Αβαξ. Ο νέος «ναός» του home design βρίσκεται στο Μαρούσι, στη Λεωφόρο Κηφισίας 168, έχει έκταση 1.500 m² και αποτελείται από τρία επίπεδα. Στο ισόγειο φιλοξενείται ο νέος αποκλειστικός χώρος Flair Home, ο οποίος είναι διακοσμημένος σύμφωνα με την ιδιαίτερη αισθητικό-σημα κατατεθέν του διόσημου brand και διαθέτει τις συλλογές επίπλων, υφασμάτων, φωτιστικών και άλλων ειδών σπιτιού του γνωστού οίκου αλλά και προτάσεις δώρων που ξεκαρδίζουν. Τα καλοήθητα σκηνικά συνθέτουν επίσης έπιπλα και αξεσουάρ διάσημων οίκων όπως Baker, Fendi Casa, Christopher Guy, Herbolson αλλά και συλλογές υφασμάτων από τους Μεταρφοres, Verel de Βελού, Le Cris και Bari Haireri. Το κατάστημα διαθέτει ακόμα τις ιδανικές προτάσεις για όσους ψάχνουν κάτι που θα τους ξεκουράσει αλλά και θα τους αναζωογονήσει, ένα χώρο αφιερωμένο στον ύπνο με προϊόντα κορυφαίων εταιρειών όπως αυτά της Schlarren. Όλα τα παραπάνω συμπληρώνονται από εξειδικευμένο προσωπικό καθώς και rafting για τους πελάτες. Βασικά χαρακτηριστικά κάθε καταστήματος Αβαξ (210 6308 840-1, www.avaxdecor.gr).



υπογράφονται από μεγάλα ονόματα του διεθνούς ντιζάν και επίσης αντιπροσωπεύει κάποιους από τους γνωστότερους οίκους του εξωτερικού. Γνωστή και για τα καλόγουστα και πολυτελή γραφεία της, καθώς και για τις πολλές προτάσεις σε παιδικά δωμάτια.

ΚΡΗΤΙΚΟΣ ΑΝΔΡΕΑΣ

Α. Κηφισίας 338, Κηφισιά, 210 6208.462-501/ Παρνασσός - Αράχωβα, Λιβάδι, στο Εμπορικό/ Αίγινα, 22970 61881, www.andreakritikos.gr Όμορφα κλασικά έπιπλα που αναδύουν το άρωμα και την ατμόσφαιρα ενός ζεστού κλασικού χώρου. Θα εντυπωσιαστείς από το ντεκόρ του –έτσι κι αλλιώς– καλαίσθητο καθαυτό, θα γουστάρεις από την ατέλειωτη γκάμα, θα εξυπηρετηθείς από εξειδικευμένο, έμπειρο team συνεργατών, θα ξαπλώσεις στις καταπληκτικές κρεβατοκάμαρες και στους αναπαυτικούς καναπέδες, δεν μπορεί, φεύγοντας είτε από την Deco σειρά είτε από την Classic, κάτι θα έχεις για να ονειρεύεσαι!

ΜΑΥΡΙΚΙ & CO

Π. Ιωακείμ 6, Κολωνάκι, 210 7241.966/ Κηφισίας 238, Χαλάνδρι, 210 6711.150/ Stock House, Ηροδότου 3, Κολωνάκι, 210 7221.503, www.mavriki.net Άνετος χώρος με πολλά έπιπλα δυτικής φινέτσας και design, που συνδυάζονται με απωσανατολίτικες φόρμες και υλικά. Ακόμα, πολύ καλαίσθητα αντικείμενα. Υπάρχει και ενδιαφέρουσα συλλογή με υφάσματα επιπλώσεων, με δυνατότερο σημείο τα εμπριμέ, ενώ μπορείς να παραγγείλεις κάποιο ύφασμα που έχεις δει κάπου και να σου το βρουν.

MORPHOS

Π. Ράλλη 33Α, 210 3459.090, www.morphos.gr Ένας εκ των παλαιών ιδρυτών του «Νέο Κατοικείν», ο Βασίλης Οικονόμου ακολουθεί σόλο καριέρα και αποδεικνύει την αγάπη του και το know how για τους καναπέδες. Σε πολλά σχέδια, στυλ, ποιότητες και ultra service. Καναπέδες κομμένοι και ραμμένοι στα μέτρα σας και επί παραγγελία. Διαθέτει και πολύ ωραία κρεβάτια σε όλα τα μεγέθη. Τραπέζια, σύνθετα, μπουφές και τεράστια γκάμα από μικροέπιπλα συμπληρώνουν την πρόταση Morphos, όλα τους σε τιμές που θα στηρίξουν μια σχέση για να κρατήσει μια ολόκληρη ζωή.

NEOSET

Δίκτυο καταστημάτων.

Πληρ.: 210 6601.106, www.neoset.gr 60 είναι στο σύνολό τους τα καταστήματα της Neoset, είναι αδύνατον στατιστικώς να μην έχεις επισκεφτεί έστω και ένα! Η ανθρωποκεντρική αισθητική των επίπλων θα σε κερδίσει αμέσως. Καναπέδες, πολυθρόνες, τραπέζια, κρεβατοκάμαρες, βιβλιοθήκες, αλλά και κουζίνες, όλα με απόλυτη λειτουργικότητα. Με τη βοήθεια των πωλητών-συμβούλων διακόσμησης αποκλείεται να μην επιλέξεις σωστά.

ΝΕΟ ΚΑΤΟΙΚΕΙΝ

Δίκτυο καταστημάτων. Πληρ.: 210 6601.200, www.neokatoikein.gr Κάνοντας περίπατο στις βιτρίνες της πόλης βλέπεις πράγματα και θάματα. Και ξαφνικά, σε μια στιγμή, το βλέμμα ηρεμεί και ιώθει να αποφορτίξουν από το άγχος και την ένταση. Δεν είναι τίποτα, έχεις κολλήσει σε κάποιο από τα 14 καταστήματα Νέο Κατοικείν: τολμυροί συνδυασμοί υλικών και χρωμάτων, έπιπλα με επώνυμο σχεδιασμό υψηλής αισθητικής, ολοκληρωμένη αντίληψη για το σπιτικό «ντύσιμο». Κολάζεσαι, ο χριστιανός!

PORCELANA

Α. Βουλιαγμένης 111, Γλυφάδα, 210 9607.010/ Α. Πεντέλης 142, Βριλήσσια, 210 8105.330/ Λένορμαν 206-208, 210 5156.163/ 210 5156.165/ Μαρκόπουλο, ΒΙΠΑ Καλυβίων Αττικής, οδός Θοικού, 22990 63750/ Α. Γεωργικής Σχολής 53, Πυλαία Θεσσαλονίκης, 2310 474.767/ Γ. Παπανικολάου 2 Π.Ο. Κόμβος Ρετζίκιου, 2310 672.340/ Γ. Λαμπράκη 181-183, Άνω Τούμπα, 2310 925.915/ 5ο χλμ. Ε.Ο. Ιωαννίνων-Αθηνών, Ιωάννινα, 26510 92735-7/ 3ο χλμ. Π.Ε.Ο. Λάρισας-Αθηνών, Λάρισα, 2410 619.999/ 1ο χλμ. Σερρών-Θεσσαλονίκης, Σέρρες, 23210 36157/ Λυγιά Λευκάδας, 26450 72100/ www.porcelana.gr Έπιπλα, διακοσμητικά, φωτιστικά, πόρτες, ντουλάπες, λύσεις για την κουζίνα, το μπάνιο και το δάπεδο συνθέτουν τη μεγάλη γκάμα των προϊόντων της εταιρείας Porcelana, που υπογράφεται από επώνυμους σχεδιαστές μεγάλων οίκων του εξωτερικού.

PROTEAS

Κεντρική Διάθεση: 6ο χλμ. Λάρισας - Τρικάλων, Λάρισα, 2410 851.168 Αποκλειστικός αντιπρόσωπος της Berloni και Proteas, www.proteas.gr Έπιπλα σε μοντέρνες ή κλασικές φόρμες, με έμφαση στη λειτουργικότητα και την απόλυτη αισθητική. Χειροποίητες εργασίες υψηλής ποιότητας. Αποκλειστικός αντιπρόσωπος της ιταλικής Berloni.

ROCHE BOBOIS

Α. Κηφισίας 248, Χαλάνδρι, 210 6711.700/ Α. Ποσειδάωνος 55, Άλιμος, 210 9859.040/ Ανδριανούπολις 22, Θεσσαλονίκη, 2310 486.624, www.rochebobois.com Ο γαλλικός οίκος που φέρ-

νει στην Ελλάδα τις απόλυτες country chic και modern chic συλλογές. Έπιπλα, αντικείμενα, διακοσμητικά, φωτιστικά με χρώματα και σχέδια που, αν και μέσα στο σπίτι, δημιουργούν το κατάλληλο σκηνικό για να γίνεσαι ένα με την ύπαιθρο και τη φύση.

ROOM SERVICE

Φοιβής 16, Γλυφάδα, 210 8946.700/ Ηροδότου 33, Κολωνάκι, 210 7230.629/ Α. Κηφισίας 228, Κηφισιά, 210 8018.710/ Πρ. Καρομυλά 42, Θεσ/κη, 2310 286.099, www.roomservice.gr Επώνυμοι designers και περισσότεροι από 100 οίκοι του εξωτερικού κρύβονται πίσω από τα έπιπλα, τις πορσελάνες και τα γυαλικά. Όλα σύγχρονου χαρακτήρα και μινιμαλιστικής αισθητικής.

SOFA COMPANY

Α. Κηφισίας 282 & Ύδρας 2, Χαλάνδρι, 210 6895.635, 210 6840.039/ Ν. Εθν. Οδός Πατρών-Αθηνών, Πάτρα, 2610 439.953, www.sofacompany.gr 35 σχέδια σε καναπέδες, πολλά υφάσματα και ένας super μοντέρνος εκθεσιακός χώρος μόνο για σένα! Διαλέγεις τον καναπέ που 'αρέσει, το ύφασμα που θα τον ντύσεις, τις διαστάσεις ... και έτοιμοι! Στο σπίτι σου άμεσα και σε πολύ καλή τιμή!

STUDIO METAPLASI

Εργοστάσιο-εκθετήριο: Στ. Δαμάσκου 15, Αχαρνάι, 210 2402.607, www.studiometaplasia.gr Έπιπλα σε μοντέρνα γραμμή με ποικιλία υφους, που σχεδιάζουν οι Έλληνες σχεδιαστές και εικαστικοί καλλιτέχνες Νίκος Ζουμπούλης, Τίτσα Γραϊκού, Σοφία Ζουμπούλη, οι οποίοι, μπορούν να αναλάβουν και την εσωτερική διακόσμηση ή κατασκευή επίπλων ανάλογα με το γούστο σας (limited edition).

ΥΦΑΣΜΑΤΑ ΕΠΙΠΛΩΣΕΩΝ

CRIFE

Α. Κηφισίας 194, Χαλάνδρι, 210 6775.780/ Β. Ούλας 212, Θεσσαλονίκη, 2310 801.616, www.cripe.gr Υφάσματα επιπλώσεων, κουρτίνες και ταπετσαρίες τοίχων από αναγνωρισμένους οίκους σαν τους Zimmer + Rohde ή το γαλλικό Etamine. Μαζί και πολλά έπιπλα σε ιδιαίτερο στυλ. Εντυπωσιακή γκάμα χρωμάτων, επαγγελματικό σέρβις.

FAB BY STAMATOPOULOS

Α. Βουλιαγμένης 270Β, 210 9733.585/ Α. Κηφισίας 108 & Γούναρη, Μαρούσι, 210 8051.500/ Stock: Α. Βουλιαγμένης 270Α, 210 9733.585, www.fabulousfabrics.gr Υφάσματα επιπλώσεων,

κουρτίνες και ιδιαίτερα αντικείμενα σε αξεσουάρ, διακοσμητικά, φωτιστικά, χαλιά και λευκά είδη. Με υπογραφές από διάσημα ονόματα του design, όπως Cavalli, Lagerfeld, Cacharel κ.ά. Στη συλλογή και το αδιάρρηκτο ύφασμα επίπλων της HIT#2, που έχει βελούδινη υφή και καθαρίζεται εύκολα από κάθε λεκέ.

FLOROU EXCEPTIONALS

Α. Παπανδρέου 3, Γλυφάδα, 210 8946.197, 210 8946.563 Υφάσματα επιπλώσεων, κουρτίνες, ταπετσαρίες σε μοντέρνες και φινετσάτες προτάσεις. Ακόμη τεράστια ποικιλία από μοκέτες και χαλιά. Αναλαμβάνουν μελέτη και εφαρμογή.

GALANIS K.

Βάρναλη 21, Χαλάνδρι, 210 6854.390 Οικογενειακή επιχείρηση που στηρίζει την επιτυχία της στη διαρκή αναζήτηση στο χώρο του υφάσματος, την καλή εξυπηρέτηση, τη φιλικότητα και τον επαγγελματισμό. Κουρτίνες, ριχτάρια, ταπετσαρίες τοίχων, από υλικά κατάλληλα για οικιακή και επαγγελματική υποστήριξη. Συνεργασία με πολλούς οίκους του εξωτερικού.

KA INTERNATIONAL

Κεντρική Διάθεση: 5ο χλμ. Ε.Ο. Λαρίσης - Αθηνών, πληρ.: 2410 688.688, www.ka-international.com Η Βιοκαρπέντ είναι ο αποκλειστικός αντιπρόσωπος της ισπανικής αλυσίδας με είδη σπιτιού KA International στην Ελλάδα. Μεγάλη ποικιλία από κουρτίνες, ριχτάρια, υφάσματα επιπλώσεων, ψάβες, διακοσμητικά, μαξιλάρια και υπέροχα έπιπλα γαλλικής εξοχής.

ΚΑΙΤΗ ΕΛΜΑΛΟΓΛΟΥ

Βουλής 46, Αθήνα, 210 3231.508 Μια πλούσια συλλογή υφασμάτων από γνωστούς οίκους του εξωτερικού όπως Decoviz, Aleta, Camillatex, Monti, Titley & Marr σε ένα υπέροχο νεοκλασικό χώρο. Υφάσματα που θα ντύσουν όλο σου το σπίτι καλύτερα και με τιμές από € 25 το μέτρο.

MIKOS

Μητροπόλεως 66, Αθήνα, 210 3231.219-20, www.mikos.gr Έπιπλα, διακοσμητικά αντικείμενα, υφάσματα και ταπετσαρίες, σε σχέδια και χρώματα που θα σε καταπλήξουν. Οι «ειδικοί» βρίσκουν τις λύσεις σε οποιοδήποτε διακοσμτικό θέμα και μεταμορφώνουν το σπίτι σε μπρότζολο του στυλ.



PITSOS

Η ελληνική εταιρεία που έχει γράψει ιστορία στις ηλεκτρικές συσκευές από το 1960 μέχρι και σήμερα. Ξεκίνησε με παραγωγή μικρών οικιακών συσκευών και έφτασε στο σήμερα με ψυγεία, πλυντήρια ρούχων, πιάτων και πολλά άλλα τελευταίας τεχνολογίας, οικολογικά και υψηλής αισθητικής.

210 4277.879, www.pitsos.gr

SETOFFEL

Α. Κηφισίας 360 & Θερμοπυλών 7, Χαλάνδρι, 210 6834.831-2, www.setoffel.gr Υφάσματα πολυτελείας για διάφορες χρήσεις –κουρτίνες και έπιπλα–, που έρχονται από Ευρώπη και Αμερική. Οργάντζες, γάζες, ταφτάδες, λινά, βαμβακερά, καρό, ριγέ.

ΣΥΛΛΟΓΕΣ

Φωκυλίδου 7Α, Κολωνάκι, 210 3632.760

Η λίστα με τους οίκους που αντιπροσωπεύονται είναι μεγαλοούσινη, αλλά αξίζει να αναφερθεί ολόκληρη, δεδομένου ότι περιλαμβάνει όλα τα ονόματα που εγγυώνται ποιότητα και την τελευταία λέξη της μόδας στα υφάσματα επιπλώσεων: Manuel Canovas, Boussac/Romanex, Colefax & Fowler, Jane Churchill, Designers' Guild, Ralph Lauren, William Yeoward, Jim Thompson, Larsen, Fadini Borghi, Pierre Frey.

TISSUS METΡΙΔΗΣ

Κεντρική διάθεση: Α. Κηφισίου 23, Ρέντη, 210 4829.398, www.metridis.gr Υφάσματα επιπλώσεων, κουρτίνες, χαλιά, δέρματα, πολύτιμα αξεσουάρ από τους πιο σημαντικούς οίκους του είδους, όπως οι: Alcudara, Romo Fabrics, Andrew

Muirhead Leathers, Versace Home Collection, Italtelluti. Διαθέτουν επίσης υφάσματα επιπλώσεων ειδικών προδιαγραφών με αυξημένες αντοχές στον ήλιο, στο αλάτι και στη θάλασσα, για τον εξοπλισμό σκαφών αναψυχής.

ART DE LA TABLE

BACCARAT

Βουκουρεστίου 21, Αθήνα, 210 3625.050/ Α. Κηφισίας 238-240, Εμπορικό Κέντρο Μελά, Κηφισιά, 210 6236.698-9/ Shop in Shop Notos Galleries Home: Κρατινίου 3-5, πλ. Κοτζιά, 210 3743.206/ Golden Hall, Α. Κηφισίας 37Α, Μαρούσι, 210 6832.710, www.baccarat.gr Μια «ντισόδα πολυτέλειας», στην οποία το γαλλικό touch λαμπυρίζει και ξεχωρίζει στην έτσι κι αλλιώς υπερπολυτελή Βουκουρεστίου. Στο Baccarat θα βρείτε τα πρωτότυπα άκρως συλλεκτικά κρύσταλλα και τα εξαιρετικά κοσμήματα της διάσημης φίρμας.

ERCUIS & RAYNAUD

Α. Κηφισίας 238-240, εμπ. κέντρο Μελά, Κηφισιά, 210 6236.698, www.ercuisraynaud.fr Τα ομώνυμα μαχαροπρίουνα και οι πιο φίνες πορσελάνες Bernadoud. Ό,τι δηλαδή χρειάζονται τα μικρά και μεγάλα pallazzi της πόλης, ως ασφαλείς επενδύσεις, από την εταιρεία-μύθο της art de la table.

***ΙΩΝΙΑ**

Δίκτυο καταστημάτων Ιωνία και σε επιλεγμένα καταστήματα σε όλη την Ελλάδα. Stock: Μητροπολίτου Τιμοθέου 13, Νέα Ιωνία, 210 2723.934 Τηλέφωνο εξυπηρέτησης πελατών: 210 2593.600, www.yalco.gr Σερβίτσια από φίνια πορσελάνη για το επίσημο τραπέζι, διακοσμημένα με πολύτιμα μέταλλα όπως χρυσό και πλατίνα, χαρούμενα σχέδια για καθημερινή χρήση, καθώς και τα λευκά all time classic. Η ελληνική απάντηση στην art de la table.

***ΠΑΡΟΥΣΙΑΣΗ**

Π. Ιωακείμ 33, Κολωνάκι, 210 7237.656 και στα ομώνυμα καταστήματα σε όλη την Ελλάδα, Stock: Ερμού 45, Αθήνα, 210 3241.504, www.parusiasia.gr WMF, Rosenthal, Thomas, Villeroy & Boch, Hutschenreuther, Wedgwood, Waterford, Alfì, Lenox, Leonard, ποτήρια Riedel, για τους μνημένους μύλοι Peugeot και για τη διακόσμηση του σπιτιού ολόκληρωμένη συλλογή επίπλων Hülsta –γερμανική ποιότητα με πρωτοποριακό σχεδιασμό.

PAVILLON CHRISTOFLE

Κομμάρη 5, πλ. Κολωνακίου, 210 3620.483/ Α. Κηφισίας 293, Κηφισιά, 210 8012.264/ Μ. Μπίτσαρη 10, Γλυφάδα, 210 8981.714,





COCO-MAT

Χαλάρωση x 4

Όσο οι θερμοκρασίες κατεβαίνουν και οι ρυθμοί της καθημερινότητας γίνονται όλο και πιο έντονοι, η διάθεσή σου για κουκούλιασμα και ξάπλα απλά μεγαλώνει. Το ιδανικό μέρος για να γείρεις το κουρασμένο σου κορμί αυτή την εποχή είναι το τετραπλό κρεβάτι και το έχει η COCO-MAT. Εσύ δεν έχεις παρά να κάνεις ένα χαλαρωτικό μπάνιο και να φτιάξεις ένα ζεστό ρόφημα, όλα τα άλλα αφήσέ τα επάνω του. Βασικά του χαρακτηριστικά: Το σταθερό κρεβάτι που είναι φτιαγμένο χωρίς μέταλλα και από φυσικά υλικά (καουτσούκ, ελαστικός κοκοφοίνικας, φύκια, αλογότριχα). Η βάση ergo-base με 4 ζώνες φυσικού καουτσούκ, που απορροφούν κραδασμούς και θορύβους. Τέλος, ένα ελαστικό στρώμα που σε «αγκαλιάζει» και προσαρμόζεται στο σώμα σου χαλαρώνοντας κάθε πιθαμή του. Το σύνολο συμπληρώνουν ελαστικά και εύκαμπτα αναστρώματα που προσφέρουν καλύτερη υποστήριξη. Όνειρα γλυκά.

Info: www.coco-mat.com, ζήτησε τον κατάλόγό τους στο catalogue@coco-mat.com

www.christoffle.com
 Τα είδη του αποτελούν επενδυτική αξία, μια και όλες οι συλλογές έχουν υπεραξία (ως αντίκες του μέλλοντος) πριν ακόμα ξεκινήσει η παραγωγή τους. Εκτός από τις ultra chic νεότερες δημιουργίες της Andrée Putman για τον οίκο, θα βρείτε και την εξαιρετική συλλογή από πορσελάνες που σχεδίασε ο Christian Lacroix.

TUTTI QUANTI ΚΑΙ ΜΙΚΡΟ-ΑΝΤΙΚΕΙΜΕΝΑ

ΓΑΪΤΑΝΑΚΙ
 Ακαδημίας 18, 210 3610.361
 Μικροέπιπλα για το σπίτι, είδη δώρων και πολύ ιδιαίτερα έπιπλα για το πιο όμορφο παιδικό δωμάτιο. Ξύλινα χρωματιστά έπιπλα, κατασκευές, παιχνίδια που οξύνουν το μυαλό του μπόμπιρα. Για να πάρεις μια γεύση, η καινούργια σειρά για τα κοριτσάκια διαθέτει μέχρι φούξια παιδική πολυθρόνα Louis XIV. Επίσης καθρέφτες, αντίγραφα παλιών αντικειμένων, φωτιστικά, κατασκευές και πολλά ακόμα κομμάτια.

HACIENDA
 Αναστάσεως 127, Παπάγου, 210 6542.319
 Κουρτίνες με πρωτότυπα σχέδια, χρωματιστά ριχτάρια με φούντες, μαξιλάρια, κουνουπιέρες, διακοσμητικά είδη από όλο τον κόσμο για το σπίτι, αλλά και δώρα που θα συναρπάσουν τους φίλους σου.

OCTOPUS
 Σόλωνος 18, Κολωνάκι, 210 3636.677/ Ερμού 15, Σύνταγμα, 210 3246.726/ The Mall Athens, Μαρούσι, 210 6300.287/ Athens Heart, Πειραιώς 180, 210 3455.646/ Αγ. Ιωάννου 24, Αγ. Παρασκευή, 210 6010.672/ Mediterranean Cosmos, Θεσσαλονίκη, 2310 473.560/ Εμπορικό Κέντρο «West Plaza», Ασπρόπυργος, 210 5580.733/ Ροζάκη Αγγλή 13, Λαμία, 22310 35034/ Ρήγα Φεραίου 125, Πάτρα, 2610 622.548/ Εμπορικό Κέντρο «GAEA» Lifestyle Center, Αγ. Τριόδου 60-62 & Αγγιόλου, Λάρισα, 2410 623.292/ Εμπορικό Κέντρο «TALOS» Ηράκλειο, Κρήτη, 2810 315.638/ Τσουδεράν 13, Ρεθυμνο Κρήτης, 28310 35.585/ Αλ. Ρώμα 34 & Τσερτσέτη, Ζάκυνθος, 26950 25775/ Θράκης 44, Λεμεσός, Κύπρος, 0035 72 5733.008/ Ευαγόρου 32, Λευκωσία, Κύπρος, 0035 72 2670453/ Πληροφορίες ανάπτυξης καταστημάτων: tjbrus@otenet.gr
 Το κατάστημα F.T.C. (fancy-trendy-crazy) της πόλης, ο Θεός των μικρών πραγμάτων που κάνει τη ζωή μας να μοιάζει με θαύμα. Άπειρα είδη καθημερινής χρήσης και τρελής εμφάνισης, αντικείμενα όπως ημερολόγια, ρολόγια τοίχου, ξυπνητήρια-καθίσματα, κουμπάρδες, αλλά και τσιπς, φρυγανιές και ό,τι βάλει ο

νους σου, ζωγραφισμένα με funky διάθεση, cartoonίστικη λογική για να κάνουν πιο ανάλαφρη την καθημερινότητά μας. Ίδανικά δώρα για μη ιδανικούς αυτόχειρες, μες στη χαρά της ζωής.

ΟΙΚΟΣ
 Ηροδότου 26, Κολωνάκι, 210 7231.350/ Χάρητος 9, Κολωνάκι, 210 7254.587, www.oikos.gr
 Το κατάστημα που καθιέρωσε το ντιζάιν ως μια υπόθεση των νέων ανθρώπων. Τεράστια συλλογή επίπλων και μικροαντικειμένων που έχουν μια πολύ ζεστή σχέση με την έννοια funky. Και e-shop, ώστε με ένα κλικ να έχεις τα προϊόντα που θέλεις στο χώρο σου.

SHOP
 Ερμού 112Α, Μοναστηράκι, 210 3231.683, www.shopandtrade.gr
 Τώρα πια δεν πηγαίνεις μόνο για να ντυθείς με τα πιο super κομμάτια, αλλά και για να διαλέξεις μοναδικά αντικείμενα για το σπίτι. Εναλλακτική art de la table, αν έχεις βαρεθεί τα κλασικά μοτίβα. Ακόμη πολλά διακοσμητικά αλλά και χρηστικά αντικείμενα, όπως φωτιστικά, μαξιλάρια, βάζα, με υπογραφές από τους 10 Swedish Designers, Design Stockholm House, Eno Studio, Gaia & Gino και πολλούς ακόμη. Θα λατρεύεις τους δίσκους Ibride και σίγουρα θα αγοράσεις έναν.

SIA
 Πινδάρου 15, Κολωνάκι, 210 3606.930/ Α. Κηφισίας 292-294, εμπορικό κέντρο Ψυχικού, Ν. Ψυχικό, 210 6726.329/ Notos Galleries Home, πλ. Κοτζιά, 210 3743.315/ Marvel Plant, Γλυφάδα, 210 8947.837 και σε πολλά άλλα καταστήματα σε όλη την Ελλάδα, www.homefashion.com
 Αποκλειστικός αντιπρόσωπος των Sia και Parlane. Αντικείμενα διακόσμησης, art de la table, μικροέπιπλα, παιχνίδια, υπέροχα μουσικά κουτιά, στολίδια εποχικά, έιδη κήπου, αρωματικά κεριά και βεβαίως τα μοναδικά, σαν αληθινά, λουλούδια για ανθισμένα κασπώ όλο το χρόνο. Ακόμη, μεγάλη γκάμα επίπλων με ένα touch γαλλικής φινέτσας και προσιτές τιμές.

ΛΕΥΚΑ ΕΙΔΗ

ΓΟΥΛΑΝΔΡΗ CASA BLUE
 Attica, the department store, 6ος όρ., Πανεπιστημίου 9, 211 1802.747/ Α. Λαζαράκη 31, Γλυφάδα, 210 8947.873/ Α. Πεντέλης 61 & Πάριδος, Βριλήσσια, 210 8102.531, www.goulandrisgroup.gr
 Από τα πρώτα καταστήματα που ασχολήθηκαν με τα ανατομικά μαξιλάρια, αλλά κυρίως τα πιο εξεζητημένα

«αξεσουάρ» κρεβατιού και ύπνου. Εκεί θα βρείς και τις τελευταίες δημιουργίες της σχεδιάστριας-φιλοσόφου Sonia Rykiel, για chic ύπνους à la parisienne και τις δημιουργίες της «glamorosa» Laura Biagiotti

DAS HOME
 210 2829.202 και σε επιλεγμένα καταστήματα, www.dashome.gr
 Λευκά είδη για όλα τα στυλ, από απλά καθημερινά μέχρι σατέν και prestige, όλα από επιλεγμένα, υψηλής ποιότητας και άριστης κατασκευής υφάσματα.

KENTIA
 Κεντρική διάθεση: Λευκάδος 17, Μοσχάτο, 210 4832.832, www.kentia.gr
 Ατέλειωτη ποικιλία σε σεντόνια, παπλωματοθήκες, πετσέτες κ.λπ. Μοντέρνα σχέδια, σετ καθημερινής χρήσης και πιο πολυτελή και ιδιαίτερα, υπέροχα εμπριμέ και όλη η παλέτα στα μονόχρωμα.

LEXINGTON
 Α. Κηφισίας 37Α, Μαρούσι, 211 1815.000/ Α. Κηφισίας 38, Μαρούσι, 210 6154.800-2/ Α. Βουλιαγμένης 44-46, Βούλα, 210 8995.677/ Π. Μελά 10, Θεσσαλονίκη, 2310 234.210/ Δωδώνης 14, Ιωάννινα, 26510 44264, www.varangis.com.gr
 Στο Golden Hall στον 1ο όροφο του Notos Home, η Lexington μάς φέρνει την πλούσια συλλογή της στο πρώτο shop in shop κατάστημα. Υπέροχα σεντόνια, παπλωματοθήκες, πετσέτες, μπουρνούζια, αξεσουάρ κουζίνας, έπιπλα κήπου, πίνακες και είδη δώρων με τέλιο αμερικάνικο touch.

SBORAS
 Λεύκης 22, Νέα Ιωνία, 210 2720.002-3-4, www.sboras.gr
 Ό,τι χρειάζεσαι για να ανανεώσεις το παιδικό δωμάτιο, το υπνοδωμάτιο και το μπάνιο. Μια μεγάλη ποικιλία σε πετσέτες, παπλωματοθήκες, σεντόνια, κουβέρτες και μπουρνούζια, εμπριμέ ή μονόχρωμα, όλα 100% βαμβακερά.

ΠΑΙΔΙΚΑ ΕΠΙΠΛΑ

INTERNI KIDS
 Αναπαύσεως 50, Βριλήσσια, 210 8036.700/ Εθν. Αντιστάσεως 135, Καλαμαριά, Θεσ/νίκη, 2310 431.000
 Στα καταστήματα Interni, μια «γυνιά» αφιερωμένη στα παιδιά και το «ντύσιμο» του προσωπικού τους χώρου. Κουίνες, κρεβατάκια, κομμάτια, καρέκλες, γραφεία, ντουλάπες κ.ά. πολλά από την εταιρεία Woodwork που κάνουν ακόμα και τους μεγάλους να θέλουν να ξαναγίνουν παιδιά.

***LARO**
 Ποσειδώνος 33, Άλιμος, 210 9843.965/ 14ο χλμ. Εθν. Οδού Αθηνών-Λαμίας, Μεταμόρφωση, 210 2801.430/ Α. Κηφισίας 326, Χαλάνδρι, 210 6855.922/ Βασ. Όλγας 281, Θεσσαλονίκη, 2310 425410/ STOCK: 140 χλμ. Εθν. Οδού Αθηνών-Λαμίας, Μεταμόρφωση, 210 2801.430/ Συνεργαζόμενα καταστήματα (Shop in a Shop) Το χλμ. οδού Καρλόβασι - Σάμου, 22730 33112/ 5ο χλμ. Ιωαννίνων-Αθηνών, 26510 94097, www.laro.gr
 33 χρόνια παρουσίας στο παιδικό δωμάτιο και έπιπλα που τα διακρίνει η ποιότητα, η εργονομία και η αισθητική. Όλα τα υλικά που χρησιμοποιεί είναι φυσικά, βερνίκια αβλαβή, χρώματα με βάση το νερό, φιλικά προς το χρήστη και το περιβάλλον. Βαμβακερά υφάσματα και μάλλινα χαλιά, φωτιστικά από χαρτί και ύφασμα, και μια σειρά από όμορφα και πρωτότυπα διακοσμητικά και παιχνίδια που ανανεώνονται τακτικά. Ακόμη τα γερμανικά Έμπριμο διακοσμητές θα βοηθήσουν στην επιλογή της ιδανικής λύσης.

NEOSET ΠΑΙΔΙΚΟ
 Με 60 καταστήματα, πείρα χρόνων και πολλή αγάπη για το έπιπλο, δεν θα μπορούσε παρά να δημιουργεί εκτός από όμορφα σπύγια για μεγάλα και όμορφα «σπύγια» για παιδιά όλων των ηλικιών. Κρεβάτια, κούνιες, γραφεία, βιβλιοθήκες, διακοσμητικά, φωτιστικά και η πιο ντιζάινάτη σειρά παιδικών επίπλων σε σχέδιο του Karim Rashid.

STOKKE
 www.stokke.com
 Η νορβηγική εταιρεία που έκανε το παιδικό σκανδιναβικό design διάσημο. Από εκεί θα προμηθευτείς εργονομικά καρεκλάκια για μικρά και μεγάλα παιδιά, αλλαξέρες που γίνονται γραφεία, τραπέζια, κρεβάτια, κούνιες, καρότσια, με λίγα λόγια ό,τι χρειάζεται ένα παιδί για να μεγαλώνει ευχάριστα και άνετα. Τα προϊόντα θα τα βρείς σε πολλά καταστήματα παιδικών ειδών σε όλη την Ελλάδα.

ΟΛΑ ΓΙΑ ΤΟ ΣΠΙΤΙ

COOK SHOP
 Δίκτυο καταστημάτων. Πληρ.: 210 9478.700, www.cookshop.gr
 Αλυσίδα αφιερωμένη στα είδη κουζίνας. Σε κάθε κατάστημα υπάρχει μία πλούσια γκάμα προϊόντων (περισσότερα από 2.500). Καλές τιμές, αλλά και πολύ καλά βιβλία μαγειρικής για σκονάκι.

IKEA
 Περιοχή Αεροδρομίου, Πυλαία, Θεσσαλονίκη/ Α. Κηφισού 96, Αιγάλεω/ Εμπορικό Κέντρο Αεροδρομίου Ελ. Βενιζέλος/ 801 11 22722, 210 3543.503, www.ikea.com
 Μανιά! Όλοι έχουμε κάτι Ikea στο σπίτι μας. Από ντουλάπες και βιβλιοθήκες μέχρι ποτιστήρια και από μαχαιροπίρουνα μέχρι mousepad των 60 λεπτών.

NOTOS HOME
 Κρατίνου 5, πλ. Κοτζιά, Αθήνα, 210 3743.000/ Golden Hall, Α. Κηφισίας 37Α, Μαρούσι, 211 1815.000, www.notoshome.gr
 Ό,τι παίζει στην ελληνική αγορά, ελληνικά και εισαγωγής, στο μοναδικό πολυκατάστημα για το σπίτι. Έπιπλα, φωτιστικά, χαλιά, λευκά είδη, υφάσματα, κουρτίνες, σερβίτσια, κρυστάλλα, διακοσμητικά, πορσελάνες, ντουλάπες, είδη κουζίνας, ηλεκτρικές συσκευές, είδη μπάνιου, παιδικό δωμάτιο. Με τη σφραγίδα των γνωστότερων οίκων όλης της Αθήνας και του εξωτερικού (Uccello, Ρίζα, Octopus, ΙΩΝΙΑ, Baccarat κ.λπ.). Μπαίνεις, διαλέγεις τα πάντα, έχοντας παρκάρι στο parking που διαθέτει, ντύνεις όλο το σπίτι και φεύγεις ήσυχοι, γιατί η παράδοση είναι δική τους.

Ο ΚΟΣΜΟΣ ΤΟΥ ΣΠΙΤΙΟΥ
 Ελ. Βενιζέλου 16-20, Γαλάτσι, 210 2135.750/ Ελ. Βενιζέλου 52 (πρ. Θησέως), Καλλιθέα, 210 9596.156/ Πρωτόπαππα 1 & Ισαύρων (στάση Νησάκι), Ηλιούπολη, 210 9955.111/ Δημήτριος & Πίνδου 40, Ελευσίνα, 210 5546.189 και άλλα δύο καταστήματα στο Κιάτο και την Ακράτα, www.o-k.gr
 Πολυκαταστήματα με είδη οικιακής χρήσης, εποχικά και λευκά είδη που συνδυάζουν ποιότητα και αισθητική σε χαμηλές τιμές. Η γκάμα των προϊόντων ανανεώνεται διαρκώς, ώστε να ικανοποιεί όλα τα γούστα. Τα καταστήματα της αλυσίδας μεταμορφώνονται τουλάχιστον 5 φορές το χρόνο, ανάλογα με τις ανάγκες των καταναλωτών και τα είδη που αναζητούν κάθε εποχή.

SUPER HOME BAZAAR
 Ανθ. Μεταξά 6, Κηφισιά, (εγκαταστάσεις Yalco), 210 6299.856-7, www.superhomebazaar.gr
 Ένα μόνιμο bazaar με επώνυμα είδη για όλο το σπίτι με τιμές έως και -70% από τις αρχικές! Τώρα τα αγαπημένα σου έπιπλα και αντικείμενα από τα Habitat, Omnishop, Ionia, Tefal, Rowenta, Haier και άλλα πολλά μπορούν επιτέλους να γίνουν δικά σου σε τιμές που θα ζήλευαν πολλοί!

ZARA HOME
 Ι. Μεταξά 36, Γλυφάδα, 210 8945.136

και σε ομώνυμα καταστήματα Κατάστημα-έρωτας με την πρώτη ματιά, για όποιον διαβεί την πόρτα τους. Υπέροχα είδη για όλο το σπίτι με έμφραση στο μπάνιο, την λινόθηκη και την art de la table, που μας κάνουν να ξεχνάμε το κακό του αμπαλάζ και τις λίγο τοιμημένες τιμές, απ' ό,τι θα περιμέναμε για τη deco του Zara.

ΧΑΛΙΑ

ΑΙΩΝ
 Α. Κηφισίας 220, Κηφισιά, 210 6231.300/ Ερμούλης 31, Χαλάνδρι, 210 6396.563/ Γρ. Λαμπράκη 28-30, Γλυφάδα, 210 8948.955 και πολλά ακόμη καταστήματα σε Χαϊδάρι, Ηλιούπολη, Αγ. Παρασκευή, Κολωνάκι, Θεσσαλονίκη και Ιωάννινα.
 Από τα γνωστότερα ονόματα στο χώρο του χαλιού με εμπειρία σχεδόν ενός αιώνα. Μαγικά περσικά χαλιά, από το Αφγανιστάν, το Πακιστάν, κασμίρνια αλλά και μεταξωτά που σε πάνε αμέσως στην Ανατολή, αλλά και ποικιλία από μοντέρνα μοτίβα και σχέδια. Ακόμη, η εξαιρετική συλλογή της Red Carpet.

ASLANOGLU CONTACT CARPETS
 Δαβάκη 3-5, Αθήνα, 210 6980.690, www.aslanogloucc.gr
 Για μοντέρνα χαλιά και μοκέτες από γνωστούς οίκους του εξωτερικού, όπως Capsalis, Stepevi, Limited Edition, Concept Handfufing και πολλούς άλλους. Ακόμη θα σε βοηθήσουν όχι μόνο στην επιλογή της μοκέτας σου, αλλά και στην τοποθέτησή της με εξειδικευμένο προσωπικό, χωρίς δικό σου κόπο.

BOURAS
 Α. Βουλιαγμένης 4, Ελληνικό, 210 9647.011, www.bourasrugs.com
 Υπέροχες μοκέτες, ξνουδατά χαλιά, animal prints και πολλά σχέδια, χρώματα και σχήματα θα ντύσουν τα πατώματά σου για τις κρύες νύχτες του χειμώνα. Όλα τα χαλιά είναι φτιαγμένα από προβιές προβάτων που έρχονται από τη μακρινή Νέα Ζηλανδία.

***ΒΙΟΚΑΡΠΙΕΤ**
 Κεντρική διάθεση: 5ο χλμ. Ε.Ο. Λαρίσης - Αθηνών. Πληροφορίες: 2410 688.688, Stock: Γρηγορίου Λαμπράκη 21, Πειραιώς, 210 4111.613-4/ Α. Αθηνών 202, Περιστέρι, 210 5325.040-1, www.biocarpethome.gr
 Όχι μόνο χαλιά –που έστι και αλλιώως υπάρχουν σε τεράστια ποικιλία μοντέρνων και κλασικών σχεδίων– αλλά όλα όσα χρειάζεται για να ντυθεί το σπίτι από την κορυφή ως τα νύχια! Υφάσματα, σεντόνια, ριχτάρια, είδη μπάνιου, όλα σε μεγάλη γκάμα και πολύ καλές ποιότητες.

ΕΦΡΑΙΜΟΓΛΟΥ

Λ. Μεσογείων 282, Χολαργός, 210 6534.750-1/ Βασ. Σοφίας 13, Μαρούσι, 210 8029.992/ Νέο κατάστημα: Λ. Βουλιαγμένης 44, Ελληνικό (έναντι AB MEGA), 210 9643.719, www.efremoglou.gr
Από τα πιο σπάνια και κλασικά μέχρι τα πιο μοντέρνα σε ύψος χαλιά, για όλα τα γούστα και σε όλες τις τιμές.

GALERIE ΝΤΟΡΑ ΠΕΓΚΑ

Λ. Κηφισίας 194, Χαλάνδρι, 210 6770.121, www.penga.gr
Τεράστια συλλογή χειροποίητων χαλιών Ανατολής από κάθε πιθανή προέλευση (Περσία, Πακιστάν, Αφγανιστάν, Ινδία κ.λπ.), που εμπνέει τους μη μυημένους και εντυπωσιάζει τους απαιτητικούς. Επίσης, σπουδαία συλλογή από μοναδικά χαλιά Καυκάσου παραμυθίας ομορφιάς. Αποκλειστικότητα τα χαλιά του οίκου Tufenkian, διάσημα για το σύγχρονο σχεδιασμό τους. Φεύγοντας πάρε το βιβλίο της κυρίας Ντόρα Πέγκα, με τίτλο «Το χαλί της Ανατολής», την ιστορία της ταπητουργίας της Ανατολής.

ΚΑΧΡΑΜΑΝΟΓΛΟΥ

Λ. Μεσογείων 405, Αγ. Παρασκευή, 210 6011.175, 210 6012.592, www.kachramanoglou.gr
Κατάστημα με οικογενειακή παράδοση 4 γενεών. Όπως εξηγούν οι ίδιοι, είναι η μοναδική ελληνική επιχείρηση του κλάδου των χαλιών που διαθέτει δική της παραγωγική μονάδα στην Ανατολή και παρουσιάζουν μια ελίτ χαλιών-έργων τέχνης, από μαλλί διαλεγμένο και γνασμένο στο χέρι, φυτικές βαφές από λουλούδια και βότανα, τα οποία υφάνουν δεξιοτέχνες Ανατολίτες τεχνίτες με παραδοσιακό τρόπο.

ΜΥΡΣΙΝΗ ΚΟΝΤΟΥ

Λ. Κηφισίας 294, Χαλάνδρι, 210 6851.478, 210 6856.153, 210 6856.549.
Χειροποίητα κλασικά και μίνιμαλ χαλιά, πολλά κιλίμια και πάρα πολλά αντικείμενα σπιτιού και είδη δώρων για όλους τους χώρους, σε ένα πολύ cozy περιβάλλον. Τώρα και με νέες σειρές από ιδιαίτερα έπιπλα, φωτιστικά και πορσελάνες. Πολλές προσφορές σε ανοιξιάτικα-καλοκαιρινά είδη.

ΠΕΡΣΙΚΑ

Κεντρική διάθεση: 5ο χλμ. Ε.Ο. Λαρίσης - Αθηνών. Πληρ.: 2410 688.688, www.persika.gr
Μάλλινα, χειροποίητα ή κατασκευασμένα στη μηχανή, διαφορετικές ποιότητες και σχέδια: κλασικά ανατολίτικα μοτίβα, αλλά και μοντέρνα, με γεωμετρικά σχήματα και ανάλαφρα χρώματα. Θα βρεις ακόμα και χαλί με φιγούρες του Disney.

ΠΕΤΡΑΤΟΣ

Λ. Κηφισίας 228, Κηφισιά, 210 8015.855, www.orientalcarpets.gr
Χειροποίητα χαλιά, ολόμαλα, μεταξωτά, από Πακιστάν, Αφγανιστάν, Ινδία και Ανατολή σε ό,τι σχέδια και χρώματα βάλεις με το μυαλό σου. Κλασικά ή μοντέρνα μέσα από μια μεγάλη συλλογή με αυτή της Robinson Collection και τα χαλιά Jurgen Dulhmanns να ξεχωρίζουν.

TARICAP

Πόντου 24 & Π. Ράλλη, Ταύρος, 210 2816.414, www.taricap.gr
Χειροποίητα χαλιά, μοντέρνα, ολόμαλα, ακρυλικά, πολυεστερικά, δερμάτινα, γούινα. Σε πολλά χρώματα, πολυάριθμα σχέδια και σε επιθυμητές διαστάσεις για να βρει ο καθένας αυτό που του ταιριάζει. Μια πλούσια συλλογή χαλιών που προκύπτει από συνεργασίες με μεγάλους οίκους Ευρώπης, Ινδίας και Κίνας.

ΚΟΥΖΙΝΑ

ALTA LINEA

Βουλιαγμένης 589, Αργυρούπολη, 210 9950.172/ Λ. Κηφισίας 208, Χαλάνδρι, 210 6774.170-2/ Αναπαύσεως 27, Βριλήσσια, 210 6136.500/ Λ. Μαραθώνος & Φιλικής Εταιρείας 1, Γέρακας, 210 6049.436/ Θηβών 43, Περιστέρι, 210 5777.776/ 206 χλμ. Βάρης-Κορωπίου, Βάρη, 210 8971.148/ Τούναρη 72, Καματερό, 210 2383.813/ 1ο χλμ. Μουδανιών-Σιθωνίας, Χαλκιδική, 23730 25550, www.altaline.gr
Συνθέσεις κουζίνας και συνδυασμοί επιπέδων, με έμφαση στο ντιζάιν και στην εφαρμογή του στο χώρο. Μπορούν να σε διαδείξουν ολόκληρη την κουζίνα σου, ανάλογα με τις ανάγκες και το γούστο σου.

ALTA PLUS

Σολωμού 6, Κηφισιά, 210 6233.170, www.altaplus.gr
Για να αποκτήσεις την κουζίνα που ονειρεύεσαι, πρέπει να επισκεφτείς την Alta Plus. Ένας μοναδικός χώρος για τους λάτρεις της υψηλής αισθητικής και της κορυφαίας ποιότητας στην κουζίνα. Με τη βοήθεια μιας ομάδας επαγγελματιών.

BERLONI

Κεντρική διάθεση: 6ο χλμ. Λάρισας-Τρικάλων, 2410 851.168, www.berloni.gr
Οι όμορφες και διάσημες κουζίνες του ομώνυμου ιταλικού οίκου. Κουζίνες φινετσάτες, σύγχρονου design, υψηλής ποιότητας από μια μεγάλη συλλογή, για να ικανοποιηθούν ακόμα και οι πιο απαιτητικοί.

BIENTE

Λ. Βουλιαγμένης 593, Αργυρούπολη, 210 9968.053/ Λ. Μεσογείων 237, Πεντάγωνο, 210 6773.300 και σε ακόμα 5 σημεία στην Ελλάδα,



PISCINES IDEALES

Ένα επιτελείο από άριστα καταρτισμένους και εξειδικευμένους επαγγελματίες (βλ. αρχιτέκτονες, πολιτικούς μηχανικούς και μηχανολόγους) βοηθά τους πελάτες στο σχεδιασμό του τύπου πισίνας που ονειρεύονται. Επίσης, αναλαμβάνουν την κατασκευή της και παρέχουν 10ετή εγγύηση. Επιπλέον, διαθέτουν όλα τα απαραίτητα αξεσουάρ, όπως π.χ. καλύμματα ασφαλείας ευρωπαϊκών (ελβετικών) και αμερικανικών προδιαγραφών, που προφυλάσσουν από ατυχήματα, ενώ ταυτόχρονα προστατεύουν την πισίνα από φύλλα, σκόνη και ανεπιθύμητα σκουπίδια και περιορίζουν την εξάτμιση του νερού και την κατανάλωση χημικών προϊόντων καθαρισμού.

Δαβάκη 18, Πεύκη, 210 6148.400/ Λ. Λαυρίου 122, Παιανία, 210 6028.081

www.biente.gr

Έπιπλα κουζίνας ιταλικού ντιζάιν σε μοντέρνες και κλασικές φόρμες, με πρωτότυπους νεροχύτες, πάγκους. Και ντουλάπες για υπνοδωμάτια.

ΕΣΤΙΑ ΒΙΕΚΚΟ

3ης Σεπτεμβρίου 7, Κοζάνη, 24610 27551/ Κλεισθένους 95, Αγ. Παρασκευή, 210 6390.909, 210 6010.959/ Ανδριανούπολεως 32, Θεσσαλονίκη, 2310 441.920
Ιταλικές κουζίνες κλασικές ή μοντέρνες για το σπίτι, στην πόλη ή στο εξοχικό. Ξύλινα δάπεδα για να συμπληρωθεί το σκηνικό του διαχρονικού και κομψού σπιτιού σου.

FRANKE

Αναπαύσεως 90, Βριλήσσια, 210 8037.400. Εμπειρήσει πελατών: 22991 50000, www.franke.gr
Φίνος σύγχρονο ντιζάιν, ελβετική αξιοπιστία και εγγυημένη τεχνολογία. Τα πάντα γύρω από τις εντοιχισμένες συσκευές κουζίνας, πλήρης γκάμα και όλων των υπόλοιπων ηλεκτρικών συσκευών, νεροχύτες και μπαταρίες νερού υψηλής τεχνολογίας και εξαιρετικής ποιότητας. Επιπλέον, ολόκληρη η συλλογή από τα περιφέρμα ανοξείδωτα συστήματα ειδών υγιεινής και μπάνιου της εταιρείας. Σε επιλεγμένα καταστήματα επίπλων κουζίνας και μπάνιου.

NEOSET ΚΟΥΖΙΝΑ

Δίκτυο καταστημάτων. Πληροφορίες: 210 6601.106, www.neoset.gr
Έπιπλα για την κουζίνα σε διαφορετικά στυλ, από hi-tech μέχρι κλασικό, ποικιλία αξεσουάρ και μηχανισμούς για συρτάκια κουζίνας που τα κάνουν πιο λειτουργικά και με μεγαλύτερη δυνατότητα

εξόδου Υ6 Περιφερειακής Υμηπτού, 210 6041.705-7, www.eurobath.gr
Πολυκύβρος με είδη μπάνιου, κουζίνας, ντουλάπες, Πλακάκια από τις μεγαλύτερες εταιρείες του εξωτερικού.

ΗΛΙΟΠΟΥΛΟΣ BATHROOM

Λ. Κηφισίας & Σολωμού 1, Κηφισιά, 210 6233.460/ Βύσσης 23, Μοναστήρακι/ Λ. Βάρης - Κορωπίου 12, Βάρη, 210 8996.009, www.iliopoulos.com.gr

Το Bathroom υποστηρίζεται από τη μακρόχρονη πείρα της Ηλιοπούλου Α.Ε., μιας από τις μεγαλύτερες και παλαιότερες εταιρείες στο χώρο και εστιάζει το ενδιαφέρον της στο συνδυασμό σχεδιαστικής τελειότητας και άριστης ποιότητας. Διαθέτει δημιουργίες των ισπανικών οίκων Cosmic και Antonio Miro By Altro, του ιταλικού οίκου Flaminia και του γερμανικού Laufen by Alessi. Μεγάλη συλλογή ειδών των πασίγνωστων οίκων Samuel Heath, Devon & Devon. Τα τελευταία χρόνια και με υπέροχα έπιπλα και αξεσουάρ για όλο το σπίτι

IDEAL STANDARD

Έκθεση: Λ. Μεσογείων 265, Ν. Ψυχικό, 210 6790.880-2 και σε επιλεγμένα καταστήματα ειδών μπάνιου, www.idealstandard.gr
Γνωστό για την ποιότητα και την ποικιλία του στα είδη υγιεινής. Μοντέρνα κομμάτια που τα υπογράφουν διάσημοι σχεδιαστές όπως ο Marc Newson και ο Saddler, σε φωτεινά χρώματα και ανάλαφρη διάθεση, αλλά και πιο «χαλαρά», έπιπλα και αντικείμενα για το μπάνιο. Επίσης, υδρομασάζ, καμπίνες, ντουζιέρες, παιδικό μπάνιο, home spa κ.ά.

MAROU LIS

Μεσολλογίου 4, Μεταμόρφωση, 210 2844.013/ Λ. Κύμης 31-37 και Αφροδίτης, Καλογρέζα, 210 2724.400, www.maroulisbros.gr
Ένας παράδεισος από έπιπλα για το μπάνιο. Μεγάλη ποικιλία σε ζομπρά χρώματα, διακριτικούς τόνους, σχέδια και μεγέθη. Επίσης πλακάκια τοίχου και δαπέδου.

MODA BAGNO

Αναπαύσεως 50, Βριλήσσια, 210 8032.902/ Λ. Κηφισίας 192, Χαλάνδρι, 210 6775.080/ Λ. Βουλιαγμένης 41, Άνω Γλυφάδα, 210 9652.680-4/ Εθν. Αντιστάσεως 135, Καλαμαριά, Θεσσαλονίκη, 2310 431.000/ Λ. Δημοκρατίας 12-14, Ηράκλειο, Κρήτη, 2810 280.897/ Λαγού 23, Λάρισα, 2410 623.153-4, www.modabagno.gr

Όνομα πασίγνωστο και συνώνυμο με την άριστη ποιότητα και την πρωτοπορία στο design στο χώρο του μπάνιου και της κουζίνας. Θα βρεις δάπεδα, πλακάκια, επενδύσεις, καμπίνες λουτρού, είδη κιγκαλεριάς, σάουνας και υδρομασάζ,

είδη υγιεινής και αξεσουάρ, υδραυλικά είδη υψηλών απαιτήσεων και είδη κρουνοποιίας. Επίσης οι περιφημες ψηφίδες του οίκου Bisazza. Εξυπακούεται και τα μεγαλύτερα ονόματα σχεδιαστών και οίκων παραγωγής.

MODA BAGNO CHOICE

Αναπαύσεως 65, Κερατσίνι, 210 4116.758/ 210 4117.848, www.modabagno.gr

Προσιτή πολυτέλεια για τον πιο πριβέ χώρο του σπιτιού. Μπανιέρες, πλακάκια, είδη υγιεινής και αξεσουάρ μπάνιου συνώνυμο του ντιζάιν, με τις υπογραφές διάσημων σχεδιαστών για τους πιο γνωστούς οίκους του εξωτερικού, σε τιμές με 50% έκπτωση! Και ετοιμοπαράδοτα για να μη σε ταλαιπωρούν.

NEW AGE STONE - ΜΟΞΧΟΥ Α.Ε.

Λ. Κηφισίας 180-2, Ν. Ψυχικό, 210 6717.807/ Νέο: 27ο χλμ. Αθηνών-Λαμίας, Αγ. Στέφανος, 210 6215.310-2/ Αδριανούπολεως 26, Θεσσαλονίκη, 2310 442.304
Εταιρεία εισαγωγής, επεξεργασίας και εμπορίας μαρμάρων, γρανιτών και ονύχων. Διαθέτει μια σειρά προϊόντων από φυσικά πετρώματα, τυποποιημένα και έτοιμα προς τοποθέτηση, όπως είδη υγιεινής, ψηφίδες, κεραμικά πλακάκια, διακοσμητικά αντικείμενα, ακόμα και τζάκια υψηλής αισθητικής και design.

PAPAPOLITIS

Λ. Βουλιαγμένης 72, Βούλα, 210 9658.883/ 16ο χλμ. Εθ. Οδού Αθηνών - Λαμίας, Ν. Κηφισιά, 210 6254.500/ 31ο χλμ. Αθηνών - Λαυρίου, Μαρκόπουλο Αττικής, 211 5001.500, www.papapolitis.gr
Επιτυχημένη πορεία χρόνων στο χώρο του μπάνιου, της κουζίνας και του δαπέδου. Ποιότητα, που εξασφαλίζεται από τις εταιρείες που αντιπροσωπεύει, όπως Ideal Standard, Teuco, Franke, Grohe, Rex, Viva, Snaidero, Miele. Ευρεία γκάμα προϊόντων για να καλύψει όλες σου τις ανάγκες.

RESPOTECHNIK

Πανόρμου 81, Αθήνα, 210 6915.638, 210 6927.115, www.respoteknik.gr
Μια εταιρεία που κάνει θαύματα! Επισκευάζει φθαρμένες - πολυκαιρισμένες μπανιέρες, είδη υγιεινής και πλακάκια. Τους αλλάζει και χρώμα αν θέλεις, διορθώνει τους αρμούς και κάνει το μπάνιο σου να μοιάζει ολοκαίνουριο! Με 3 χρόνια εγγύηση. Pas Male!

VENETI

Λ. Κηφισίας 246, Χαλάνδρι, 210 6777.080-2/ Κηφισού & Νιρβάνα, Αθήνα, 210 8542.731/ Λ. Μαραθώνος 163, 210 6046.824-6/ Λ. Βουλιαγμένης 113, 210 9690.350, www.veneti.gr



Προτάσεις και ιδέες από γνωστούς οίκους του εξωτερικού και της εγχώριας αγοράς. Πολλές λύσεις για τον εξοπλισμό της κουζίνας και του μπάνιου.

VISION TANK

Φιλοξένου 20, Αθήνα, 210 9270.300
Αποκλειστικός αντιπρόσωπος μεγάλων εταιρειών σε έπιπλα μπάνιου και είδη υγιεινής design, υψηλής αισθητικής και ποιότητας. KOS, Rapsel, Royo Bath, Hatria, Cogliati Cogliati, Sign, Supergrif και OASIS κάποιες από τις εταιρείες που θα συναντήσεις. Κάθε προϊόν έχει και μια διάσημη υπογραφή σχεδιαστή, όπως Matteo Thun και Philippe Starck κ.ά. Αναζητήσέ τα σε επιλεγμένα καταστήματα.

ΦΩΤΙΣΤΙΚΑ

ARTEMIDE - PROLIGHT

Σόλωνος 34, Κολωνάκι, 210 3646.770-74-75/ Κηφισίας 200, Κηφισιά, 210 6233.537-8, www.artemide.gr
Φώτα που φέρουν τις υπογραφές των Artemide, Megalit, DZLight, Tre Ci Luce, Lucitalia, Castaldi, Norlight, Lumina κ.ά. Για σπίτια και επαγγελματικούς χώρους όπου τα φωτιστικά όχι μόνο διακοσμούν αλλά συγχρόνως «σκηνοθετούν» την καθημερινότητά. Με δυο λόγια, φωτιστικά για να 'χεις να θαυμάζεις.

LIGHT PLUS

Λ. Βουλγαριμένης 54, Βούλα, 210 9689.113-5
Κομψό και απλό το νέο κατάστημα, στο οποίο θα βρεις μοντέρνα έπιπλα, φωτιστικά και αντικείμενα που θα μεταμορφώσουν το χώρο σου σε ένα σπίτι, με δυο λέξεις, simply chic!

ΜΑΥΡΟΣ

Γ. Παπανδρέου 157, Μεταμόρφωση Αττικής, 210 2824.700-1, www.mavrosights.com
Φωτιστικά όμορφα, κλασικά ή μοντέρνα, φτιαγμένα από μπρούτζο, οπαλίνες και ξύλο. Από το 1962 μέχρι σήμερα, με πολυεταίους, πλαφονιέρες, απλικές, επιδαπέδια φωτιστικά αλλά και ανεμιστήρες οροφής με φως.

RICHE

Λ. Κηφισίας 204, Κηφισιά, 210 8011.517
Εντυπωσιακό κατάστημα των Βορειών προαστίων του Μάρκου Βούζουερακί. Χώρος σύγχρονου σχεδιασμού, με έμφαση στα φωτιστικά μοντέρνου ντιζάιν (εταιρείες Oluce και Pradina) και όχι μόνο.

ΦΩΤΟΑΙΣΘΗΣΕΙΣ

Λ. Κηφισίας 253, Κηφισιά, 2106236.740, info@fotoesthissis.com, www.fotoesthissis.com
Σύγχρονες προτάσεις φωτισμού, που παρουσιάζονται με πρωτοποριακό τρόπο σ' ένα κτίριο 2.500 τ.μ. Φωτιστικά εσωτερικών-εξωτερικών χώρων από 150 κορυφαίους οίκους του εξωτερικού, οι περισσότεροι σε αποκλειστικότητα, καθώς και σύγχρονες ιδέες, προηγμένη τεχνολογία, ποιότητα υλικών, λύσεις για τις ανάγκες κάθε χώρου. Στο ίδιο κτίριο και η μελετητική εταιρεία.

ΦΩΤΟ-ΔΙΑΠΛΑΣΗ

210 6236.741, info@fotodiaplassi.com, www.fotodiaplassi.com
Δραστηριοποιείται στη μελέτη αρχιτεκτονικού φωτισμού δημοσίων και ιδιωτικών έργων, με προτάσεις που βασίζονται σε διεθνή τεχνολογία, πρωτοποριακές εφαρμογές και δημιουργικές λύσεις. Με δυο λόγια, εδώ μπορείς να βρεις τον τρόπο να φωτίσεις το σπίτι σου και ταυτόχρονα να βάλεις την τέχνη στην καθημερινότητά σου.

ΦΩΤΟΔΙΑΣΤΑΣΗ

Λ. Καραμανλή 99, Αχαρνάι, 210 2442.634, 210 2445.237
Η εταιρεία που δίνει «άλλη» διάσταση στην έννοια του φωτισμού. Με εμπειρία 15 χρόνων στο φωτεινό αυτό κόσμο, αντιπροσωπεύουν στην Ελλάδα μεγάλες εταιρείες του εξωτερικού και προσφέρουν ολοκληρωμένες λύσεις σε αρχιτέκτονες, διακοσμητές και ιδιώτες για τα μικρά λαμπερά τους παλατάκια.

VIOKEF

Κεντρική διάθεση: οδός Φιλιάτης, Μπουμπουτσάνα, Κορωπί, 210 6626.495, www.viokef.com
Τεράστια συλλογή ποιότητας και σχεδίων. Πολύ ενδιαφέρουσα η σειρά Lusso, που συνδυάζει σουρεαλιστικά στοιχεία μεταμοντέρνου σχεδιασμού, με φυσικά γυαλιά και κλασικούς κρυστάλλους πολυεταίων. Συνεργασίες με Έλληνες designers.

ΕΙΔΗ ΑΛΟΥΜΙΝΙΟΥ - ΔΑΠΕΔΑ

ETEM

Ηρ. Πολυτεχνείου 1, Μαγούλα Αττικής, 210 4898.605, 800 11 13836, www.etem.gr
Φαντάσου να κάθεσαι αναπαυτικά στον καναπέ σου και ασφαλίζεις τα παράθυρα με το πάτημα ενός κουμπιού. Μπορείς ακόμα και να τα έχεις προγραμματισμένα ώστε να ασφαλίζονται όλα

αυτόματα μια συγκεκριμένη ώρα. Δεν είναι τέλειο; Αυτά και άλλα τόσα προσφέρει αυτή η μεγάλη εταιρεία με τα ενεργειακά συστήματα αλουμινίου-κουφωμάτων για να εξασφαλίζεις απόλυτη ηχομόνωση, θερμομόνωση και ασφάλεια!

Don't miss!
Happy Days στο Coco-Mat Κηφισίας, 6-13 Νοεμβρίου. Έπιπλα και λευκά είδη με έκπτωση από € 20-60%! Ευκαιρία να ανανεώσεις το σπίτι και μάλιστα με φυσικά, οικολογικά υλικά. Τατόιου 165, Κηφισιά, 210 6251.971

EXALCO

4ο χλμ. Λαρίσης - Αθηνών, 2410 688.688, www.exalco.gr
Με τη χρήση της πιο σύγχρονης τεχνολογίας δημιουργεί και διαθέτει συστήματα αλουμινίου ανοιγόμενα, συρρόμενα, πτυσσόμενα, με θερμοδιακοπή, προηγμένα συστήματα σκίασης και αιθρίων, καθώς και κάγκελα αλουμινίου εσωτερικού και εξωτερικού χώρου.

SHELMAN

Κηφισίας 26 & Παραδείσου 2, Μαρούσι, 210 8172.600, www.shelman.gr
Επεξεργασία σύγχρονης και οικοδομικής ξυλείας με αντοχή και ασυναγώνιστα υψηλή ποιότητα. Σε πληθώρα χρωμάτων και μοντέρνο design θα βρεις ξυλεία για δάπεδα και πάγκους, κουφώματα και πόρτες, αλλά και επαγγελματικές επιφάνειες εργασίας με την ελληνοελβετική υπογραφή Shelman.

ΗΛΕΚΤΡΙΚΑ ΕΙΔΗ

BANG & OLUFSEN

Βουκουρεστίου 18, Κολωνάκι, 210 3624.208, www.bang-olufsen.com
Τι θα βρούμε περισσότερο για να προτιμήσει κανείς ένα ηχοσύστημα B&O απ' οποιοδήποτε άλλο - η υψηλή πιστότητα του ήχου του ή ο σχεδιασμός του, που ανέκαθεν αποτελούσε ορόσημο της εποχής του; Και τα δύο! Πεθαίνεις να τα αποκτήσεις.

BOSCH

210 4277.829, www.bosch-home.gr
Γερμανική εταιρεία με μεγάλη γκάμα ηλεκτρικών συσκευών για να εξοπλίσεις όλο σου το σπίτι, μια φορά και για πάντα. Ψυγεία, πλυντήρια ρούχων, κουζίνας,

ακόμα και μικροσυσκευές που χαρακτηρίζονται για την τεχνολογική υπεροχή και την αντοχή τους στο χρόνο.

ELECTROLUX ΕΛΛΑΣ

Κεντρική διάθεση: Αγ. Γερασίμου 2 & Τριών Ιεραρχών 1, Αλιμος, 210 9854.880, www.electrolux.gr
Σουηδική εταιρεία από τις πιο γνωστές στο χώρο των οικιακών συσκευών διεθνώς, με κομμάτια απλά, λειτουργικά αλλά και τελευταίας τεχνολογίας. Ειδικεύεται σε κουζίνας, ψυγεία, πλυντήρια πιάτων, air conditions, ηλεκτρικές σκούπες και στεγνωτήρια, για το σπίτι αλλά και επαγγελματικούς χώρους. Αντιπροσωπεύει, εκτός από την ομώνυμη, και τις AEG και Zanussi.

MIELE

Λ. Μεσογείων 257, Ν. Ψυχικό, 210 6794.444, www.miele.com
Οικιακές συσκευές υψηλής γερμανικής τεχνολογίας με λιτό και κομψό design. Ακόμη, μηχανές καφέ, μικροκύματα, πλυντήρια (για μια ζωή) μέχρι σιδερωτήρια και φούρνοι ατμού.

SIEMENS

210 4277.839, www.siemens-oikiakes.gr
Οι συστάσεις είναι περιττές όταν ακούει κανείς το όνομα Siemens. Είναι η μεγαλύτερη γερμανική εταιρεία με ηλεκτρικές συσκευές για το σπίτι, «έξυπνες», αθάνατες τεχνολογικά και με αισθητική που καθλώνει.

SONY HELLAS

801 11 92000, www.sony.gr
Σωστός τεχνολογικός παράδεισος. Θα εξοπλίσεις το σπίτι σου με home-cinema, συστήματα ήχου, τηλεοράσεις, βιντεοπροβολείς, αλλά και πολλές φορητές ηλεκτρονικές συσκευές: ψηφιακές κάμερες, βιντεοκάμερες ακόμα και αξεσουάρ ήχου και εικόνας για το αυτοκίνητό.

VINTAGE

MOFU

Σαφρή 28, Ψυρρή, 210 3311.922
Έπιπλα με ατόφια lounge διάθεση και καταπληκτικό ντιζάιν, τα περισσότερα προέρχονται από την Ιταλία. Αγαπημένη εποχή, η space age και το αντίκτυπό της στην αρχή του '70. Πολλά ενδιαφέροντα αξεσουάρ (κεραμικά, φωτιστικά κ.ά.) και από τη δεκαετία του '50

ΕΞΕΡΕΥΝΗΤΗΣ

Ηρακλείου 6, Κολωνάκι,

210 3627.159/ Λ. Κηφισίας 194, Χαλάνδρι, 210 6770.121
Το μόνο κατάστημα με αντίκες, που έχει συγκροτημένη στιλιστική άποψη και ακολουθεί σαφή αισθητική κατεύθυνση, η οποία δεν είναι άλλη από το grand chic για καλλιεργημένους. Οι πιο ωραίοι παλιοί γαλλικοί πολυέλαιοι της πόλης, φίνα έπιπλα από την Άπω Ανατολή και μοναδικά χρυσά κοσμήματα από τις παραδοσιακές αγορές της Μεσοποταμίας και των μυθικών περικύρων της.

ΕΙΔΗ ΚΙΓΚΑΛΕΡΙΑΣ

ΗΛΙΟΠΟΥΛΟΣ Α.Ε.

Βύσσης 23, Αθήνα, 210 3215.108, www.ilioroulos.gr
Αξεσουάρ μπάνιου της εταιρείας Cosmic. Πανδαισία από πόμολα των εταιρειών Olivari και Fusital. Διακοσμητικά φύλλα με μεταλλικό φινίρισμα για την επένδυση μεγάλων επιφανειών της εταιρείας Sibuline. Πορσελάνινα πόμολα από τη Γαλλία του οίκου Brione. Αξεσουάρ για το τζάκι του γερμανικού οίκου Heibi και τεράστια συλλογή από πολύ κομψά γραμματοκιβώτια.

ON-LINE ΚΑΤΑΣΤΗΜΑΤΑ

DESIGNSHOP.GR

Λεπενιώτου 36, 1ος όροφος, Ψυρρή, 210 3210.815
Διαδίκτυο showroom με τα πιο design προϊόντα για το σπίτι. Κάθεσαι αναπαυτικά μπροστά στο laptop, κάνεις κλικ στο www.designshop.gr και μπαίνεις στον κόσμο του design. Εύκολα, και μέσα από πάρα πολλά και γνωστά έπιπλα, αντικείμενα και φωτιστικά διάσημων οίκων του εξωτερικού, διαλέγεις την επόμενη on line design αγορά σε τιμές εξαιρετικά δελεαστικές. Στο χώρο του καταστήματος θα πας για τους καφέ με τους ιδιοκτήτες, να θαυμάζεις το χώρο που στεγάζουν την υπέροχη ιδέα τους και φυσικά για να σου δώσουν τις πιο design συμβουλές.

E-SHOP

60 καταστήματα σε όλη την Ελλάδα. Τηλ. Κέντρο 211 5000.500, e-shop.gr
Ο μικρόκοσμος της τεχνολογίας. Από τηλεοράσεις και dvd μέχρι τα πιο περιέργεια gadgets που κυκλοφορούν και που μπορείς να αποκτήσεις με πολλούς τρόπους. Με μία επίσκεψη σε ένα από τα καταστήματά

τους ή στο www.e-shop.gr.

GIRAMONDO

Τατοίου 157, Μεταμόρφωση, 210 2855.228, www.gadgetsandlifestyle.com
Προϊόντα ήχου και εικόνας, κινητά, φορητά για παραλία, camping, είδη ταξιδιού, για το σπίτι, το γραφείο και ότι άλλο μπορείς να φανταστείς.

PLUS 4 U.GR

www.plus4u.gr
Ένα ηλεκτρονικό πολυκατάστημα μόνο για σένα. Μπες στο plus4u.gr και κάνε window shopping απ' το σπίτι σου. Τι θα ήθελες; Αθλητικά είδη, ρούχα, ηλεκτρικές συσκευές, δώρα για αυτόν/ήν ή και για σένα; Όλα τα έχει και το καλύτερο, θα τα έχεις κι εσύ στο σπίτι σου άμεσα και χωρίς να τρέχεις!

POOFOMANIA

Ηλιοπόλεως 7, Αθήνα, 210 7010.210/ Θηβών 478, Αιγάλεω, 210 5911.988, www.poofomania.gr
Για τους φανατικούς των ποουφ. Αλλάδια, καρδιές, μαργαρίτες, κύβοι, μπάλες ποδοσφαίρου, τερστια κόκκινα χείλη, όλα ντυμένα με δερματίνη ή ύφασμα, για να γεμίσει ο χώρος σας με σουρεαλιστικά και αφράτα ποουφ. Αλλά και πολλούς καναπέδες.

www.ouaou.gr

Κασσαβέτη 1, Κηφισιά, 210 8017.259
Ο παράδεισος των gadgets! Τα πιο παράξενα και ταυτόχρονα χρηστικά αντικείμενα. Από κούπες με τα πιο πρωτότυπα σχέδια, είδη μοντελισμού μέχρι πκεία σε σχήμα ζώων και άλλα πολλά.

www.ricardo.gr

Για παπουτί από τον τόπο σου... καινούργιο και όχι μεταχειρισμένο. Αφού έχεις εξοικειωθεί με τις on-line αγορές, μπες στο ελληνικό site δημοπρασιών και κάνε τη δική σου προσφορά ή χτύπησε κατευθείαν την τιμή και αγόρασε το μονομιά. Μπορείς να διαλέξεις μέσα από 25 κατηγορίες, από φίλτρο ενυδρείου μέχρι αυτοκίνητα και σκάφη και από παρτιτούρες μέχρι αθλητικά παπούτσια. Ricardo ένα, ricardo δύο, ricardo τρία, κατοχυρώθηκε.

www.vrysi.gr

Το site που θα εξοπλίσει το σπίτι σου με μπαταρίες, βρύσες, Επώνυμες, ευρωπαϊκές μπαταρίες μπάνιου, κουζίνας, ακόμα και επαγγελματικές, στη σωστή τιμή, με γραπτή δετή εργοστασιακή εγγύηση, άμεσα παραδοτέες, εκεί που θέλεις, σε όλη την Ελλάδα, χωρίς καμία επιβάρυνση!

ΘΕΣΣΑΛΟΝΙΚΗ 2310

ΕΠΙΠΛΑ

ΑΒΑΣ

Αδριανουπόλεως 22, Καλαμαριά, 2310 486.623
Ralph Lauren Home Collection, Baker, Fendi Casa, επώνυμα έπιπλα, υφάσματα ποιότητας, φωτιστικά, αντικείμενα σπιτιού, αλλά και γραφεία αποκλειστικής εισαγωγής και διάθεσης.

AREA DOMUS

Αδριανουπόλεως 24, Καλαμαριά, 2310 280.035, 2310 428.330
Οι Moroso, Porada, Kartell και Kundalini είναι ανάμεσα στις εταιρείες επίπλων και φωτιστικών που έκαναν το Area Domus συνώνυμο της less is more αισθητικής κομψότητας στη διακόσμηση των ωραιότερων εσωτερικών χώρων στην πόλη.

AREA DOMUS OUTLET

Ανδρέα Γεωργίου 50, Βίλα, 2310 537.857
Και με νέο outlet κατάσταση στη δυτική πλευρά της πόλης, για να βρούμε κομμάτια Moroso, Porada, Kartell και Kundalini σε εξαιρετικά καλές τιμές.

ARCHONTIKIS

The Boutique of Interiors Design Προφήτη Ηλία 24, Πυλαία, 2310 327.097, www.archontikis.gr
Showroom που φέρνει το design του Μιλάνου στη Θεσσαλονίκη. Καναπέδες, τραπέζια, καρέκλες, διακοσμητικά αντικείμενα και φωτιστικά από τους μεγαλύτερους οίκους του εξωτερικού. Για να πάρεις μια μικρή γεύση αναφέρω: Vitra, Busnelli, Palluco, ClassiCon, Arper, Alias, Tobias Grau, Ingo Maurer κ.ά.

COCOMAT

Παύλου Μελά 11, 23120 266.696/ Ανδριανουπόλεως 24, Καλαμαριά, 2310 458.338
Αποκλειστικά ελληνικά και βαμβακερά, τα λευκά είδη, οι κουρτίνες, οι κουνοσιπέρες και τα μαξιλάρια δαπέδου του Cocomat συμπληρώνουν μια συλλογή από έπιπλα για την κρεβατοκάμαρα. Φυσικό ξύλο, λιτός σχεδιασμός, πουπουλένιες νύχτες.

DECORAMA ARTE

Γ. Παπανδρέου 39, 2310 428.207
Vintage αυθεντικά έπιπλα και φωτιστικά από τις

μαγικές δεκαετίες του '60 και του '70, διαλεγμένα ένα ένα από τον ιδιοκτήτη, αρχιτέκτονα και συλλέκτη Νίκο Βουκουλαράκη, που αναλαμβάνει και τη διαμόρφωση εσωτερικών χώρων.

JUNK SHOP

Αργυρουπόλεως 37, 2310 424.634
Ο Θανάσης Μαυρομάτης φέρνει vintage έπιπλα και απίθανα διακοσμητικά αντικείμενα από τις δεκαετίες του '40, του '50 και του '60, από την Αγγλία και την Αμερική. Μια συλλογή νοσταλγική και άκρως ενδιαφέρουσα, σε τιμές πολύ ενδιαφέρουσες επίσης.

IKEA

120 χλμ. Θεσ/νίκης-Περαίας, 2310 490.400
Έγινε μανία, όλοι έχουμε κάτι Ikea στο σπίτι μας. Από βαριές ντουλάπες και βιβλιοθήκες μέχρι ποτιστήρια του ενός ευρώ και από μαχαίροπύρωνα μέχρι mouserpad των 60 λεπτών.

KARTELL

Αδριανουπόλεως 24, Καλαμαριά, 2310 280.035, 2310 428.330
Χρώματα και διαφάνειες για έπιπλα και φωτιστικά από συνθετικά υλικά που σχεδιάζουν, μεταξύ άλλων, ο Starck, ο Citterio και ο Arad. Θραύση κάνουν τα φωτιστικά, οι καρέκλες και οι βιβλιοθήκες «κοχλίας», που είναι σαν να καταφθάνουν από το outer space.

ΚΑΡΡΑΣ - ΓΚΟΥΝΕΛΑΣ

Βούλγαρη 48-50, 2310 327.770
Νεοκλασικά έπιπλα εισαγωγής και ελληνικά, ειδικές κατασκευές και ιδιαίτερα διακοσμητικά αντικείμενα σε ένα από τα πιο γνωστά καταστήματα της πόλης. Όλες οι ποιότητες, όλες οι τιμές.

MEXIL

Μοναστηρίου 101, 2310 515.060/ Γιαννιτώνων 54, 2310 515.100
Εταιρεία επίπλων που θα βρεις πολλά σκαμπό, καρέκλες, τραπέζια, γραφεία, φωτιστικά, κάποια δικής τους παραγωγής, αλλά τα περισσότερα εισαγωγή από μεγάλους και γνωστούς οίκους του εξωτερικού.

ΝΕΟ ΚΑΤΟΙΚΕΙΝ

Εθν. Αντιστάσεως 137, 2310 493.977
Καναπέδες, τραπέζια, κρεβατοκάμαρες και υπέρροχες βιβλιοθήκες σε λιτή

και μοντέρνα σχεδίαση, ελληνικής κατασκευής και ελληνικής τιμής.

PORCELANA

Λ. Γεωργικής Σχολής 53, Πυλαία, 2310 474.767/ Γ. Παπανικολάου 2, Π.Ο. Κάμπος Ρετζίκιου, 2310 672.340/ 1ο χλμ. Σερρών - Θεσσαλονίκης, 23210 36157
Έπιπλα, διακοσμητικά, φωτιστικά, πόρτες, ντουλάπες, λύσεις για την κουζίνα, το μπάνιο και το δάπεδο συνθέτουν τη μεγάλη γκάμα των προϊόντων της εταιρείας Porcelana. Η ολοκληρωμένη της συλλογή υπογράφεται από επώνυμους σχεδιαστές μεγάλων οίκων του εξωτερικού και τη συναντάτε στα 7 πολυκαταστήματά της.

ROCHE BOBOIS

Ανδριανουπόλεως 22, 2310 486.624
Καναπέδες, τραπέζια, κρεβατοκάμαρες, έπιπλα γραφείου, τραπέζια καθιστικών, με τις υπογραφές των πλέον ταλαντούχων Γάλλων σχεδιαστών-αρχιτεκτόνων.

ROOM SERVICE

Πρ. Κορομηλά 42, 2310 286.099, www.roomservice.gr
Επώνυμοι designers και περισσότεροι από 100 οίκοι του εξωτερικού κρύβονται πίσω από τα έπιπλα, τις πορσελάνες και τα γυαλικά. Όλα σύγχρονου χαρακτήρα και μινιμαλιστικής αισθητικής.

THE MODA BAGNO CONCEPT STORE

Εθν. Αντιστάσεως 135, Καλαμαριά, 2310 431.000
Σε 2.500 τ.μ. θα συναντήσετε ό,τι χρειάζεστε για το σπίτι σας. Από έπιπλα, διακοσμητικά αντικείμενα, φωτιστικά, πλακάκια, είδη μπάνιου, μέχρι συστήμα-

τα κουζίνας και ψηφίδες Bissaza. Ό,τι και να δείτε στο τρίωρο κτίριο έχει την υπογραφή διάσημων σχεδιαστών του εξωτερικού και το αντιπροσωπεύει ένας μεγάλος οίκος.

VARANGIS

Π. Μελά 10, 2310 234.210/ Δωδώνης 14, Ιωάννινα, 26510 44264, www.varangis.com.gr
Προτάσεις σίγουρες και βαρύνοντος status από τις συλλογές Διά Χειρός Βαράγκη, Schemata Varangis, Zanotta

ΥΦΑΣΜΑΤΑ - ΛΕΥΚΑ ΕΙΔΗ

CRIPPE

Βασ. Όλγας 212, 2310 801.616
Εξαιρετική συλλογή από υφάσματα επιπλώσεων και κουρτίνες εισαγωγής από μεγάλους οίκους. Στεγάζεται σε ένα από τα πιο όμορφα διατηρητέα της πόλης.

ΑΝΤΙΚΕΙΜΕΝΑ - ΦΩΤΙΣΤΙΚΑ - ΧΑΛΙΑ

ARTEMIDE

Γ. Παπανδρέου 92, 2310 403.934
Φωτιστικά υψηλής τεχνολογίας και αισθητικής, επιδαπέδια, απλικές, επιτραπέζια, οροφής, σχεδιασμένα από μεγάλους σύγχρονους designers. Για ιδιωτικούς και δημόσιους χώρους, οι δημιουργίες της εταιρείας έχουν κερδίσει περίοπτες θέσεις σε μουσεια μοντέρνας τέχνης όλου του κόσμου. Η εταιρεία αναλαμβάνει τη μελέτη, την εγκατάσταση και το service.

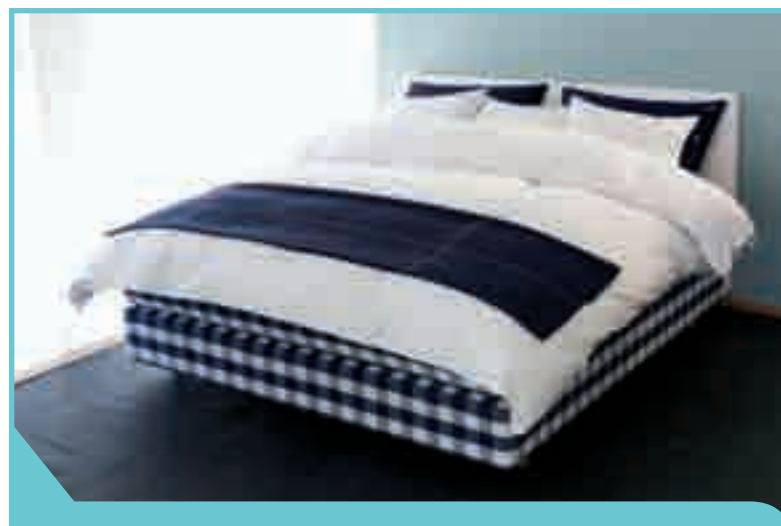

ELITE STROM

Οι «ειδικοί στον καλό ύπνο» με εμπειρία 25 ετών και προϊόντα που δημιουργούνται με το μεράκι και τη γνώση ολόκληρων γενεών. Στρώματα κάθε τύπου, ολοκληρωμένες προτάσεις για την κρεβατοκάμαρα, αλλά και τα περιφέρμα σουπδικά προϊόντα ύπνου Hästens.

Λ. Αλιμού 2-4, Άλιμος, 210 9886.043/ Λ. Πεντέλης 37, Βριλήσσια, 210 8100.675/ Λ. Βουλιαγμένης 64, Γλυφάδα, 210 9635.851/ Λ. Ηλιουπόλεως 62, Δάφνη, 210 9755.077/ Λ. Θησέως 1, Εκάλη, 210 8131.098/ Λ. Θηβών 485, Ίλιον, 210 5737.160/ potos home, πλ. Κοτζιά, 210 3743.148/ Λ. Κηφισίας 263Α, Κηφισιά, 210 8087.592/ Γρ. Λαμπράκη 122, Πειραιάς, 210 4135.567/ Λ. Κηφισίας 332, Χαλάνδρι, 210 6898.244/ Λ. Μεσογείων 315, Χολαργός, 210 6741.944

BACCARAT

Π. Μελά 7, 2310 235.706
Τα διάσημα κρυστάλλινα αντικείμενα σε μια δελεαστική, γεμάτη χρωματιστές, πολύτιμες λάμψεις βιτρίνα. Βάζα, κοσμήματα, φωτιστικά, είδη γραφείου και μινιατούρες για επαφές της deluxe κουλτούρας.

COOK SHOP

Τσιμισκή 23, 2310 224.180
Conceptual shop όνομα και πράμα. Πλήρης και ενημερωμένη συλλογή για λάτρεις της κουζίνας, από σκεύη και σερβίτσια μέχρι μικρολεπτομέρειες που μόνο μια δαμόνια νοικοκυρά μπορεί να εκτιμήσει. Πολύ καλές τιμές, αλλά και πολύ καλά βιβλία μαγειρικής, που θα σε βγάλουν από το δίλημμα τι να του φτιάξω του αχαϊρευτου.

DESIGN MARKET

Προξ. Κορομηλά 30, 2310 272.491
Το τέλειο δώρο στον εαυτό σου ή στους καλύτερους φίλους σου. Τα χαριτωμένα, πρωτότυπα, design μικρά αντικείμενα που διαλέγει η Αλίκη All time classic, σημείο αναφοράς σε γιορτές και επετείους.

DESIGN PLUS GALANIS

Μητροπόλεως 75, 2310 224.458, 2310 235.080
Χρηστικά και διακοσμητικά, ultra μοντέρνα αξεσουάρ και έπιπλα εισαγωγής. Φουτουριστική, space pop ατμόσφαιρα, δίσκοι σερβιρίσματος διακοσμημένοι με ηλιοκαμένα surfer boys, «ψιλόλιγνα» τασάκια δαπέ-

δου. Σήμα κατατεθέν του καταστήματος ο ζωντανός ροζ παπαγάλος.

M&M HOUSE

Μητροπολίτου Ιωσήφ 10, 2310 269.888
Έπιπλα σε αγγλικό ύφος, υφάσματα επίπλωσης, πανέμορφα αντικείμενα και των ειδών κουζίνας για διακόσμηση με ρομαντική και ανάλαφρα κλασική διάθεση. Ντεσού τα λευκά είδη, από τα πιο περιζήτητα κομμάτια.

ΠΑΡΟΥΣΙΑΣΗ

Τσιμισκή 90, 2310 251.595
Rosenthal, Laura Ashley, Versace, WMF, Leonard κ.ά., στον παράδεισο της πορσελάνης, του κρυστάλλου και των ειδών κουζίνας. Στο section «Παρουσίαση - Χώρος» μεγάλη γκάμα από έπιπλα και μικροέπιπλα που έθα κάνουν τη ζωή στην κουζίνα ευκολότερη.

STEREOSIS OBJECTS

Ικτίνου & Ζευξίδος 3, 2310 250.223
Ο Θανάσης Μπάμπας σχεδιάζει μοντέρνα, λειτουργικά και συλλεκτικά αντικείμενα από ξύλο, plexiglass και αλουμίνιο. Κανονικά έργα τέχνης.

STUDIO ΔΕΛΤΑ

Παπακωνσταντίνου 11, Καλαμαριά, 2310 420.942
Διακοσμητικά έθνη αντικείμενα, εντυπωσιακά κεριά και βελούδινα ριχτάκια. Η νέα τρέλα του Ηρακλή Δούκα, γνωστού διακοσμητή και persona της πόλης.

ΜΠΑΝΙΑ-ΚΟΥΖΙΝΕΣ - ΔΑΠΕΔΑ

KISKINIDIS

Κύμβος γέφυρας, Ε.Θ. Θεσσαλονίκης-Έδεσσας, Γέφυρα Αγ. Αθανάσιος, 2310 716.040-10
Μοντέρνος χώρος για να φτιάξεις το μπάνιο και την κουζίνα σου. Έπιπλα και πλακάκια γνωστών εταιρειών.

DAMASK

Εμπορικό κέντρο Eurotech, 130 χλμ. Θεσ/νίκης-Μουδανίων, 2310 491.815
Μοναδικά υλικά και τεχνικές για one of a kind μπάνια και δάπεδα από Tandelact και μετετόν, αυθεντικά μαροκινά πλακάκια, ιταλικά έπιπλα κουζίνας και εντυπωσιακές ταπετσαρίες εισαγωγής.

ΦΙΛΚΕΡΑΜ-JOHNSON

Εδρα - Εργοστάσιο - Εκθεσιακό κέντρο, Λαέρτου 21, 23 & 25, Οδός προς Γεωργική Σχολή, 50 χλμ. Καλαμαριά, 2310 494.300
Τα πλακάκια έχουν μπει δυναμικά στο χώρο μας, όχι μόνο για τη χωρτικότητα τους αλλά και ως επιλογή διακόσμησης. ☎



Ώρα για αντικατάσταση κουφωμάτων

BYKY KATZHBÁEINHTY

EXALCO
ECONOMY

Χτίστε ή ανακαινίστε με συστήματα αλουμινίου EXALCO ECONOMY και αναβαθμίστε την ποιότητα ζωής σας! Η Exalco δημιούργησε για σας τις νέες σειρές κουφωμάτων EXALCO ECONOMY, που χάρη στο σύστημα θερμοδιακοπής μειώνουν τα έξοδα θέρμανσης και ψύξης και δείχνουν σεβασμό προς το περιβάλλον.

Εξοικονομήστε χρήματα και πολύτιμη ενέργεια με EXALCO ECONOMY.

ΣΥΣΤΗΜΑΤΑ ΑΛΟΥΜΙΝΙΟΥ

EXALCO

Το σύστημα που μας προστατεύει



Hilonoulos

BathRoom®

Βόσσης 6, Μοναστηράκι - Τ. 210-32 12 089 • Α. Κηφισός & Σολυμιάδ. 1, Κηφισιά - Τ. 210-80 83 189 • Α. Βάρης 12, Βάρη - Τ. 210-89 96 009